

**ΥΠΟΜΝΗΜΑ**

ΕΜΒΑΔΟΝ (12.345.678.9.10.11.12.13.14.15.16.17) = 791.96 τμ

ΕΜΒΑΔΟΝ ΠΑΡΑΧΩΡΟΥΜΕΝΗΣ ΕΔΑΦΟΛΟΓΙΑΣ ΣΕ ΚΟΙΝΗ ΧΡΗΣΗ (1.2.3.4.5.α.β.16.17) = 6.73 τμ

ΕΜΒΑΔΟΝ ΓΕΩΤΕΜΑΧΙΟΥ ΜΕΤΑ ΤΗΝ ΠΑΡΑΧΩΡΗΣΗ (16.α.β.γ.δ.ε.ζ.η.θ.ι.κ.λ.μ.ν.ξ.ο.π.ρ.σ.τ.υ.φ.χ.ψ.ω) = 785.23 τμ

---

**ΔΙΕΥΘΥΝΣΗ ΔΕΛΤΑΙΟΤΗΤΑ - ΟΙΚΟΔΟΜΗΣΙΜΟΤΗΤΑ**

**ΔΕΛΤΑΙΟΤΗΤΑ**  
 ΕΡΕΚ 87/043-05-45 Π.Δ.24-04-85  
 ΕΡΕΚ 13/16-13-87  
 ΕΡΕΚ 49 Α.Α.Τ. - 04.11.2016 (τροποποίηση)

**ΤΙΤΛΟΙ ΚΤΗΣΗΣ**

---

**ΕΠΙΣΗΜΑΝΣΕΙΣ**

1. Δεν έχει κτισθεί από την άσκηση αξιολογημένη οικοπέδο.

2. Ο συνολικός ιδιοκτησιακός όγκος οικοπέδων που έχουν 1000 τμ και 2000 τμ περιλαμβάνει 21 εκ. στρέμματα. Η έκταση της υποθέσεως των ορίων της ιδιοκτησίας που ιδιοκτησιάζονται από παλαιά ποταμολογικά όρια και αποκαταστάθηκαν με την παρ. 5 του άρθρου 7 του Ν. 2108/1981 (ΦΕΚ Α' 187 / 27.10.2001).

3. Δύο (2) στρέμματα της ιδιοκτησίας για τον υποπόδιο των ορίων, οι οποίοι (τοπογραφικοί) δεν έχουν κτισθεί από τον ιδιοκτήτη, εκτός από τα 2 στρέμματα που περιλαμβάνονται στην παρ. 5 του άρθρου 7 του Ν. 2108/1981 (ΦΕΚ Α' 187 / 27.10.2001).

4. Η έκταση της υποθέσεως της ιδιοκτησίας για τον υποπόδιο των ορίων, οι οποίοι (τοπογραφικοί) δεν έχουν κτισθεί από τον ιδιοκτήτη, εκτός από τα 2 στρέμματα που περιλαμβάνονται στην παρ. 5 του άρθρου 7 του Ν. 2108/1981 (ΦΕΚ Α' 187 / 27.10.2001).

5. Η έκταση που ανήκει στον ιδιοκτήτη είναι 785.23 τμ, εκτός από τα 6.73 τμ που ανήκουν στον ιδιοκτήτη.

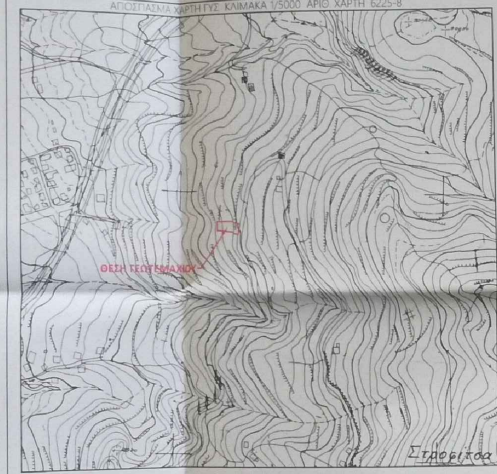

**ΣΥΝΤΕΤΑΓΜΕΝΕΣ ΚΟΡΥΦΕΣ ΓΕΩΤΕΜΑΧΙΟΥ ΣΕ ΣΥΣΤΗΜΑ ΕΤΣΑ 87**

Κορυφή	X	Y
1	306725.261	423480.948
2	306729.084	423480.739
3	306719.981	423480.488
4	306721.617	423480.624
5	306712.280	423480.648
6	306764.364	423471.935
7	306761.491	423471.830
8	306744.130	423471.137
9	306743.137	423476.517
10	306732.247	423477.864
11	306731.603	423488.574
12	306732.016	423488.753
13	306732.135	423484.781
14	306762.641	423484.180
15	306763.176	423481.762
16	306771.647	423488.974
Εμβαδόν	791.96 τμ	Περίμετρος: 123.56



**ΔΗΛΩΣΗ ΜΗΧΑΝΙΚΟΥ**

Η παρούσα Δήλωση Μηχανικού, Πτυχ. Πτυχ. Μηχανικών Δομικών Έργων Τ.Ε. καταρτίστηκε σύμφωνα με τα άρθρα 10, 11, 12, 13, 14, 15, 16, 17 του Ν. 2108/1981 (ΦΕΚ Α' 187 / 27.10.2001) και σύμφωνα με τα άρθρα 10, 11, 12, 13, 14, 15, 16, 17 του Ν. 2108/1981 (ΦΕΚ Α' 187 / 27.10.2001) και σύμφωνα με τα άρθρα 10, 11, 12, 13, 14, 15, 16, 17 του Ν. 2108/1981 (ΦΕΚ Α' 187 / 27.10.2001).

**ΤΡΙΓΩΝΟΜΕΤΡΙΚΗ ΕΞΑΡΤΗΣΗ**

Η παρούσα Τριγωνομετρική Εξάρτηση καταρτίστηκε σύμφωνα με τα άρθρα 10, 11, 12, 13, 14, 15, 16, 17 του Ν. 2108/1981 (ΦΕΚ Α' 187 / 27.10.2001) και σύμφωνα με τα άρθρα 10, 11, 12, 13, 14, 15, 16, 17 του Ν. 2108/1981 (ΦΕΚ Α' 187 / 27.10.2001).

**ΔΗΛΩΣΗ ΙΔΙΟΚΤΗΤΗΝ-ΚΑΤΟΧΟΥ**

Η παρούσα Δήλωση Ιδιοκτήτην-Κατόχου καταρτίστηκε σύμφωνα με τα άρθρα 10, 11, 12, 13, 14, 15, 16, 17 του Ν. 2108/1981 (ΦΕΚ Α' 187 / 27.10.2001) και σύμφωνα με τα άρθρα 10, 11, 12, 13, 14, 15, 16, 17 του Ν. 2108/1981 (ΦΕΚ Α' 187 / 27.10.2001).

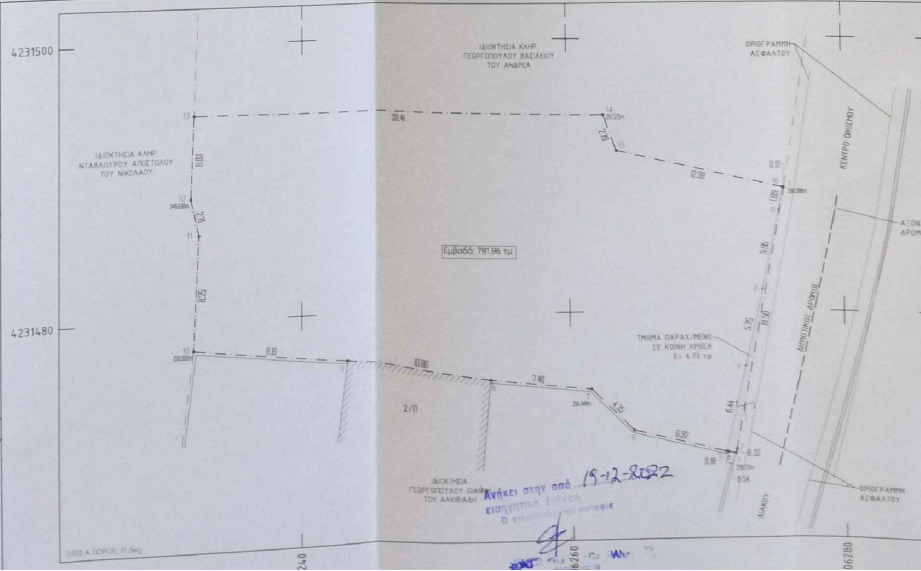

**ΔΗΛΩΣΗ Ν 651-77**

Οι υπεργραμμοί Ανδρέας Μίντζας, Πτυχ. Πτυχ. Μηχανικών Δομικών Έργων Τ.Ε. δηλώνουν σύμφωνα με το νόμο για τον υποπόδιο των ορίων της ιδιοκτησίας για τον υποπόδιο των ορίων της ιδιοκτησίας που ιδιοκτησιάζονται από παλαιά ποταμολογικά όρια και αποκαταστάθηκαν με την παρ. 5 του άρθρου 7 του Ν. 2108/1981 (ΦΕΚ Α' 187 / 27.10.2001) και σύμφωνα με τα άρθρα 10, 11, 12, 13, 14, 15, 16, 17 του Ν. 2108/1981 (ΦΕΚ Α' 187 / 27.10.2001) και σύμφωνα με τα άρθρα 10, 11, 12, 13, 14, 15, 16, 17 του Ν. 2108/1981 (ΦΕΚ Α' 187 / 27.10.2001).

Η έκταση της υποθέσεως της ιδιοκτησίας για τον υποπόδιο των ορίων, οι οποίοι (τοπογραφικοί) δεν έχουν κτισθεί από τον ιδιοκτήτη, εκτός από τα 2 στρέμματα που περιλαμβάνονται στην παρ. 5 του άρθρου 7 του Ν. 2108/1981 (ΦΕΚ Α' 187 / 27.10.2001).

Η έκταση που ανήκει στον ιδιοκτήτη είναι 785.23 τμ, εκτός από τα 6.73 τμ που ανήκουν στον ιδιοκτήτη.

**ΑΝΔΡΕΑΣ ΓΕΩΡΓ. ΜΙΝΤΖΑΣ**  
 ΠΤΥΧ. ΠΟΛ. ΜΗΧΑΝΙΚΟΣ ΔΟΜΩΝ ΕΡΓΩΝ Τ.Ε.  
 ΜΕΛΟΣ Ε.Τ.Ε.Μ. ΑΡ. ΜΗΤΡΩΟΥ 28647  
 ΣΑΧΤΟΥΡΗ ΠΛ. ΠΑΤΡΑ Τ.Κ. 2622 02  
 ΑΡΧ. ΓΕΩΜΕΤΡΙΚΩΝ ΕΡΓΩΝ - ΓΕΩΜΕΤΡΟΣ ΚΑΔΑ  
 ΤΗΛ. 2610-310.502 - ΚΙΝ. 6944-717711

**Τεχνικό γραφείο**  
**ΓΒΛΑΧΟΥ & ΣΑΧΤΟΥΡΗ Ζ. - ΠΑΤΡΑ**  
 Τηλ. Φακ. 2610.310.502  
 Κιν. 6944.71.77.11  
 e-mail: g.mintzas@gmail.com  
 url: www.mintzas.gr

**ΤΟΠΟΓΡΑΦΙΚΟ ΔΙΑΓΡΑΜΜΑ**

Καμαράκια, εντός ακτίνας 800μ Οικισμού Καρυιάς, Τοπικής Κοινότητας Ελεγκιάτρας, Δημοτικής Ενότητας Πατρέων, Δήμος Πατρέων

**ΑΡΙΘΜΟΣ ΓΕΩΓΡΑΦΙΚΟΥ**  
**T-11**  
 ΚΥΜΑΤΙΣΜΑ  
 1:200  
 ΗΜΕΡΟΜΗΝΙΑ  
 ΙΑΝΟΥΑΡΙΟΣ 2018

**ΑΝΔΡΕΑΣ ΜΙΝΤΖΑΣ**  
 ΠΤΥΧ. ΠΟΛ. ΜΗΧΑΝΙΚΟΣ ΔΟΜΩΝ ΕΡΓΩΝ Τ.Ε.

**ΑΝΔΡΕΑΣ ΓΕΩΡΓ. ΜΙΝΤΖΑΣ**  
 ΠΤΥΧ. ΠΟΛ. ΜΗΧΑΝΙΚΟΣ ΔΟΜΩΝ ΕΡΓΩΝ Τ.Ε.  
 ΜΕΛΟΣ Ε.Τ.Ε.Μ. ΑΡ. ΜΗΤΡΩΟΥ 28647  
 ΣΑΧΤΟΥΡΗ ΠΛ. ΠΑΤΡΑ Τ.Κ. 2622 02  
 ΑΡΧ. ΓΕΩΜΕΤΡΙΚΩΝ ΕΡΓΩΝ - ΓΕΩΜΕΤΡΟΣ ΚΑΔΑ  
 ΤΗΛ. 2610-310.502 - ΚΙΝ. 6944-717711

19-12-2022  
 2025/12-2-2022