Απόσπασμα Ορθοφωτογραφίας ΕΚΧΑ Ευρύτερης Περιοχής
Κλίμακας 1:5000

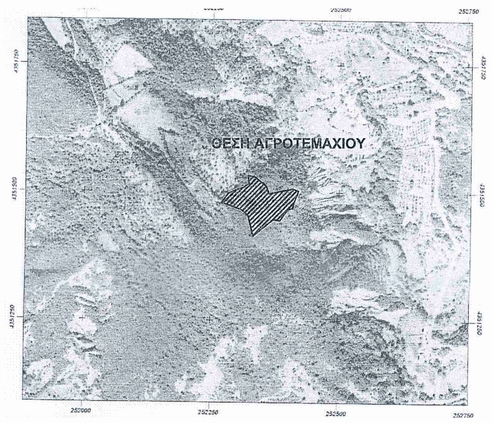

ΣΥΝΤΕΤΑΓΜΕΝΕΣ ΚΟΡΥΦΩΝ ΙΔΙΟΚΤΗΣΙΑΣ

Κορυφή	X	Y	Απόσταση
A1	252268.107	4351480.762	
A2	252276.981	4351477.534	A1A2 = 9.44
A3	252293.144	4351470.207	A2A3 = 20.74
A4	252311.329	4351464.724	A3A4 = 18.99
A5	252323.362	4351452.894	A4A5 = 16.87
A6	252330.294	4351429.395	A5A6 = 24.50
A7	252334.728	4351413.493	A6A7 = 16.51
A8	252374.070	4351447.184	A7A8 = 51.80
A9	252385.325	4351444.480	A8A9 = 11.58
A10	252400.364	4351466.807	A9A10 = 26.92
A11	252409.791	4351470.493	A10A11 = 10.12
A12	252417.727	4351488.421	A11A12 = 19.61
A13	252421.463	4351502.607	A12A13 = 14.67
A14	252413.388	4351506.124	A13A14 = 8.81
A15	252389.714	4351501.860	A14A15 = 24.05
A16	252363.994	4351495.421	A15A16 = 26.51
A17	252359.425	4351513.439	A16A17 = 17.62
A18	252336.036	4351527.235	A17A18 = 27.68
A19	252321.617	4351532.221	A18A19 = 15.26
A20	252326.996	4351516.251	A19A20 = 16.85
A21	252303.767	4351504.511	A20A21 = 26.03
A22	252284.391	4351499.059	A21A22 = 20.13
A1	252268.107	4351480.762	A22A1 = 24.49

Η εξάρτηση απο το Ελληνικό Γεωδαιτικό Σύστημα Αναφοράς (ΕΓΣΑ 87) έγινε με λύστημα GPS και κάνοντας χρήση του του Ελληνικού Συστήματος Εντοπισμού - HEPOS

Πίνακας Εμβαδομέτρησης Ιδιοκτησίας
Εμβαδόν Ιδιοκτησίας : 7930.08 τ.μ.

ΟΡΟΙ ΔΟΜΗΣΗΣ
ΕΚΤΟΣ ΣΧΕΔΙΟΥ Π.Δ. 24/31-5-1985(Φ.Ε.Κ. 270Δ')
- Ελάχιστα όρια
  I. Όλα τα τεμάχια με Ε= 4000τ.μ. και πρόσωπο 25μ. σε κοινόχρηστο δρόμο (η ρύθμιση που αφορά το ελάχιστο πρόσωπο δεν ισχυει για την ανέγερση κτιρίων των αρθ. 2 κ' 3 εφόσον εξυπηρετούνται από δασικούς ή αγροτικούς δρόμους και οριεβατικων καταφυγίων-τα εντός παρένθεσης και η επιβολή του προσωπου δεν ισχυει για τα γηπεδα που προϋπαρχουν του Ν.3212/03)
  II. Τα τεμάχια που εχουν προσωπο επι διεθνων, εθνικων, Επαρχιακων, Δημοτικων και κοινοτικων οδων οταν:
  Ε= 4000τ.μ. Π= 45μ. Β=50μ.
  Παρέκκλιση:
  I. Όσα βρίσκονται εντός ζώνης τόλκων, καμών και οικισμών και είχαν Ε>2000τ.μ. στις 24-4-77 ημέρα δημοσίευσης του ΠΔ/5-4-77(ΦΕΚ 133Δ)
  II. α. Ε= 750τ.μ. Π= 10μ. Β=35μ.(προ 22.11.62/ΦΕΚ 142Δ)
  β. Ε= 1200τ.μ. Π= 20μ. Β=35μ.(προ 12.9.64/ΦΕΚ 141Δ)
  γ. Ε= 2000τ.μ. Π= 25μ. Β=40μ.(προ 17.10.78/ΦΕΚ 538Δ)
- Απόσταση απο όριμ >15μ.
  Παρέκκλιση: >7.5μ. για γηπεδα τουλάχιστο 4000τ.μ. πρό της 15.4.81/(φεκ 209Δ με πλευρά κτιρίου <30μ.)
  >2.5μ. με Π<20μ. και Β<35μ. για την α. περίπτωση
  >5.0μ. με Β<45μ. και Β<50μ. για τις β. και γ. περιπτώσεις
- Ποσοστό κάλυψης: 10%
- Συντελεστης δόμησης: 0.2
- Οροφοι: δύο(2)
- Υψος: 7.50μ. (1.2μ. στέγη)

ΠΑΡΕΚΚΛΙΣΕΙΣ
-Γεωργικά, Πτηνοτροφικά, Κτηνοτροφικά(άρθρο 2)
Ποσοστό Κάλυψης:30% Σ.Δ.:0.9 Σ.Ο.:3.3
Οι αποστασεις των κτιρίων από τα όρια του γηπέδου δεν μπορούν να μειωθούν περισσότερο από το προβλεπόμενο ύψος των κτιρίων και όχι λιγότερο από πεντε (5) μέτρα.
Εμβ.:Προσ.:Βαθ., Υψος όπως παραδίας εγκρίνονται
-Βιομηχανικές εγκαταστασεις(άρθρο 4)
Απόσταση>700μ. για οικισμούς μέχρι 10000 κατοίκους
Απόσταση>1000μ. για οικισμούς άνω των 10000 κατοίκους
Απόσταση από όρια >10μ.
Ποσοστό κάλυψης:30% Σ.Δ.:0.9 Σ.Ο.:3.3 Οροφοι:τρεις(3) Υψος:11μ.
-Γραφεία, καταστηματα(άρθρο 5)
Ποσοστό Κάλυψης:20% Σ.Δ.:0.2 Υψος:9μ.(μεγιστο σύνολο επιφ. ορόφων 600τ.μ)
-Μικτή χρηση(άρθρο 6)
Οροφοι:δύο(2) Υψος: 4(+1.2 στέγη) μονόροφα
Υψος: 7.5(+1.2 στέγη) διόροφα
Σ.Δ.:(Ε= σύνολο επιφάνειας ορόφων)
1. Ε=<200τ.μ.
2. Ε=200 + (Ε-4000)*0.02 από 4000τ.μ. έως 8000τ.μ.
3. Ε=280 + (Ε-8000)*0.01 από 8000τ.μ. και πανω(μεγιστο 400τ.μ.)

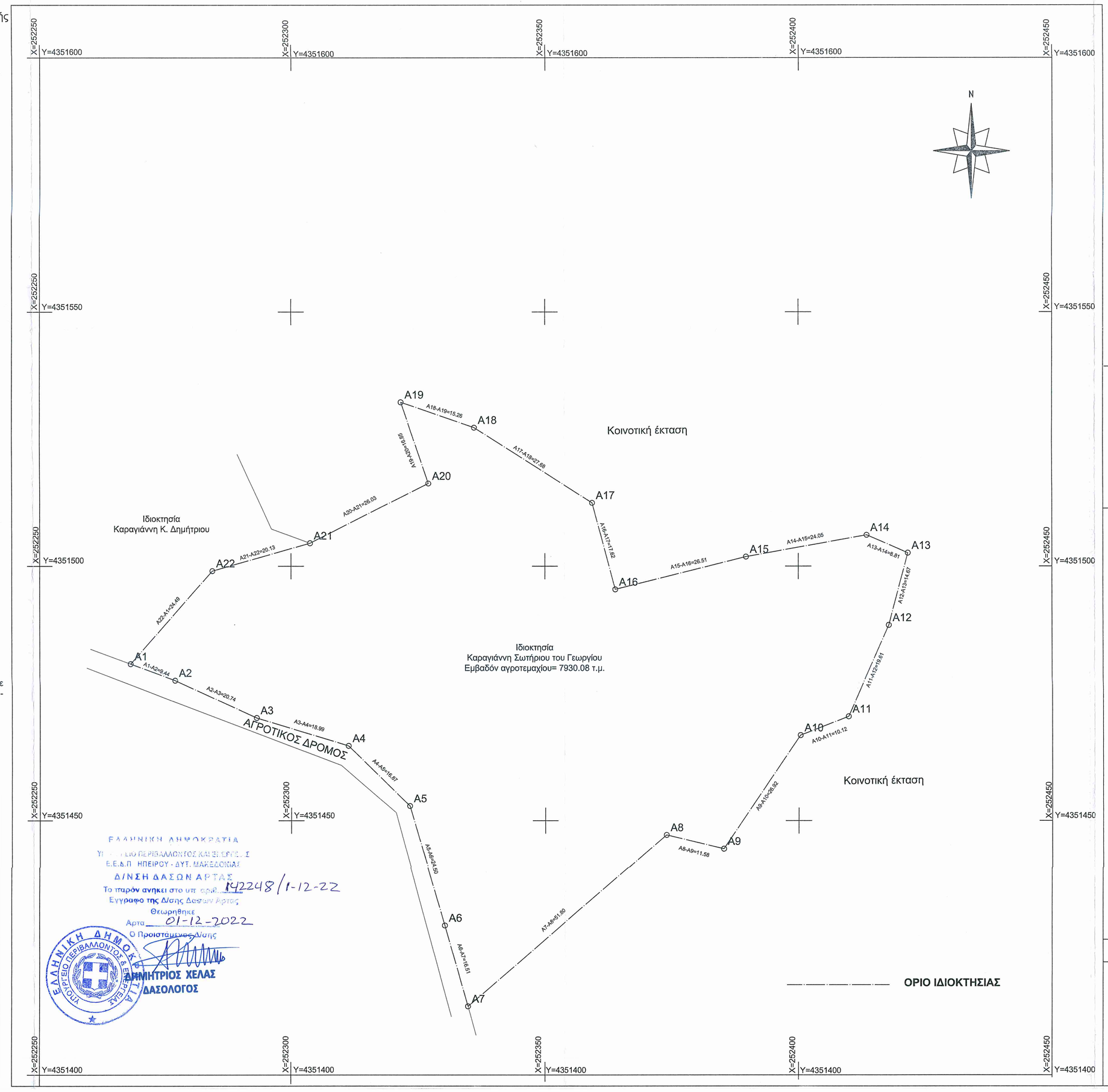

ΕΛΛΗΝΙΚΗ ΔΗΜΟΚΡΑΤΙΑ
Υ... ΠΕΡΙΒΑΛΛΟΝΤΟΣ ΚΑΙ Ε...
Ε.Ε.Δ.Π. ΗΠΕΙΡΟΥ - ΔΥΤ. ΜΑΚΕΔΟΝΙΑΣ
ΔΙΝΣΗ ΔΑΣΩΝ ΑΡΤΑΣ
Το παρόν ανήκει στο υπ' αριθ. 142248/1-12-22
Έγγραφο της Δ/σης Δασών Άρτας
Θεωρήθηκε
Αρτα 01-12-2022
Ο Προϊστάμενος Δ/σης
ΔΗΜΗΤΡΙΟΣ ΧΕΛΑΣ
ΔΑΣΟΛΟΓΟΣ

ΔΗΛΩΣΗ ΥΛΟΠΟΙΗΣΗΣ ΟΡΙΩΝ :

Τα όρια του αγροτεμαχίου που απεικονίζεται στο παρόν Τοπογραφικό Διάγραμμα της Πολιτικού Μηχανικού Μητρογεώργου Μαρίνας, υπό τα στοιχεία A1-A2-A3-A4-A5-A6-A7-A8-A9-A10-A11-A12-A13-A14-A15-A16-A17-A18-A19-A120-A21-A22-A1, Εκτάσεως 7930.08 τ.μ., υπέδειξε ο κάτωθι υπογεγραμμένος και είναι ορθά υλοποιημένα.

ΥΠΟΓΡΑΦΗ

ΤΕΧΝΙΚΟ ΓΡΑΦΕΙΟ
ΜΑΡΙΝΑ Β. ΜΗΤΡΟΓΕΩΡΓΟΥ
ΔΙΠ/ΧΟΣ ΠΟΛΙΤΙΚΟΣ ΜΗΧΑΝΙΚΟΣ
ΠΡΑΜΑΝΤΩΝ 35, ΑΡΤΑ
ΤΗΛ/FAX: 2681021420
email:marinamitroge@yahoo.gr

ΕΡΓΟΔΟΤΗΣ : ΚΑΡΑΓΙΑΝΝΗΣ ΣΩΤΗΡΙΟΣ του ΓΕΩΡΓΙΟΥ

ΕΡΓΟ : ΑΠΟΤΥΠΩΣΗ ΑΓΡΟΤΕΜΑΧΙΟΥ

ΘΕΣΗ : "Γρανίτσα " Εκτός Οικισμού
Άγιος Χαράλαμπος Τ.Κ. Κάτω Αθαμανίου
Δήμος ΚΕΝΤΡΙΚΩΝ ΤΖΟΥΜΕΡΚΩΝ, Π.Ε. ΑΡΤΑΣ
ΠΕΡΙΦΕΡΕΙΑ ΗΠΕΙΡΟΥ

ΘΕΜΑ ΣΧΕΔΙΟΥ: ΤΟΠΟΓΡΑΦΙΚΟ ΔΙΑΓΡΑΜΜΑ

ΑΡΙΘΜΟΣ ΣΧΕΔΙΟΥ

A - 1

ΚΛΙΜΑΚΑ ΣΧΕΔΙΑΣΗΣ **1:500**

ΗΜΕΡΟΜΗΝΙΑ ΔΙΕΞΑΓΩΓΗΣ : **ΙΟΥΛΙΟΣ 2018**

Ο ΣΥΝΤΑΞΑΣ ΜΗΧΑΝΙΚΟΣ

ΜΑΡΙΝΑ Β. ΜΗΤΡΟΓΕΩΡΓΟΥ
Δ/ΧΟΣ ΠΟΛΙΤΙΚΟΣ ΜΗΧΑΝΙΚΟΣ
ΠΡΑΜΑΝΤΩΝ 35 ΑΡΤΑ
ΑΡ. ΜΗΤΡΩΟΥ Τ.Ε.Ε 123192
ΑΦΜ : 105184813 ΔΟΥ ΑΡΤΑΣ