ΑΕΡΟΦΩΤΟΓΡΑΦΙΑ ΠΕΡΙΟΧΗΣ

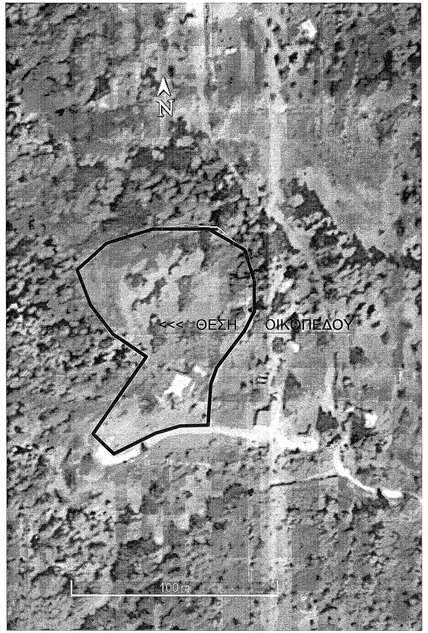

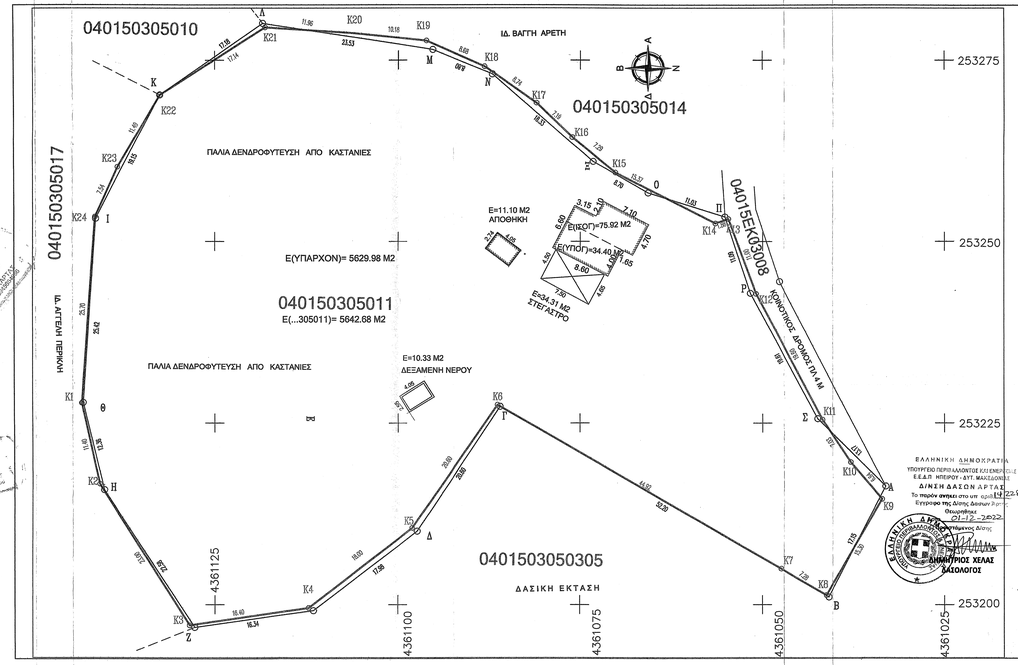

ΠΙΝΑΚΑΣ ΣΥΝΤΕΤΑΓΜΕΝΩΝ ΚΟΡΥΦΩΝ ΙΔ/ΟΚΤΗΣΙΑΣ (ΕΓΣΑ '87)

ΣΗΜΕΙΟ	Χ	Υ	ΜΗΚΟΣ
Α	253216.317	4361033.023	
Β	253201.036	4361040.805	17.15
Γ	253227.283	4361085.926	52.20
Δ	253210.112	4361097.307	20.60
Ε	253199.175	4361111.579	17.98
Ζ	253196.876	4361127.756	16.34
Η	253215.824	4361140.044	22.58
Θ	253227.839	4361142.932	12.36
Ι	253253.198	4361141.247	25.42
Κ	253270.230	4361132.488	19.15
Λ	253280.098	4361118.420	17.18
Μ	253276.458	4361095.172	23.53
Ν	253273.076	4361087.049	8.80
Ξ	253261.022	4361073.247	18.33
Ο	253256.668	4361065.711	8.70
Π	253253.377	4361055.180	11.03
Ρ	253242.862	4361051.669	11.09
Σ	253225.588	4361042.380	19.61
Τ	253216.317	4361033.023	13.17

Ε=1/2 Σ(Χν+Χν+1)(Υν-Υν+1)

Ε(1)ΥΠΑΡΧΟΝ)= 5629.98 Μ2

ΠΙΝΑΚΑΣ ΣΥΝΤΕΤΑΓΜΕΝΩΝ ΚΟΡΥΦΩΝ ΙΔ/ΣΙΑΣ ΚΤΗΜ/ΠΟΥ (ΕΓΣΑ '87)

ΣΗΜΕΙΟ	Χ	Υ	ΜΗΚΟΣ
51	253227.786	4361143.122	
52	253216.653	4361140.671	11.40
53	253197.168	4361128.450	23.00
54	253199.552	4361112.224	16.40
55	253210.571	4361097.991	18.00
56	253227.519	4361086.280	20.60
57	253204.951	4361047.442	44.92
58	253201.293	4361041.146	7.28
59	253214.555	4361033.517	15.30
60	253219.612	4361037.824	6.64
61	253225.463	4361041.730	7.03
62	253242.788	4361050.894	19.60
63	253253.105	4361054.711	11.00
64	253252.487	4361056.490	1.88
65	253259.462	4361070.185	15.37
66	253264.123	4361075.793	7.29
67	253269.110	4361080.974	7.19
68	253274.146	4361088.115	8.74
69	253277.688	4361096.038	8.68
70	253278.737	4361106.162	10.18
71	253279.542	4361118.093	11.96
72	253270.230	4361132.488	17.14
73	253260.286	4361138.235	11.49
74	253253.425	4361141.355	7.54
51	253227.786	4361143.122	25.70

Ε=1/2 Σ(Χν+Χν+1)(Υν-Υν+1)

Ε(...305011)= 5642.68 Μ2

ΕΜΒΑΔΟΝ ΥΠΑΡΧΟΝΤΟΣ ΟΙΚΟΠΕΔΟΥ Ε(1)=5629.98 Μ2
Βασει των συντεταγμενων των κορυφων(οπως περιγραφονται στον πινακα) εχουν υπολογιστει το εμβαδον και οι διαστασεις τητν :
Ε(1)Υπαρχουσα κατασταση οικοπεδου/κ5629.98 μ2.....(Βλεπε Πινακα Ιδ.1)
Των παρων ειναι ανατιτυπη του Τοπογραφικου Διαγραμματος (Μαρτιος 2002-Κοτσιρος Δ. Χρηστος Ε.Μ.Ε)
Βασει του χαρτη αναρτησης του Κτηματολογιου το παρον φερει αριθμο 040150305011 και εμβαδον Ε(...305011)=5642.68 Μ2 .(Βλεπε Πινακα Ιδ.305011)
Η διαφορα-αποκλιση Δ=5642.68-5629.98 =12,70 μ2<168.65 μ2 ειναι μικρη και τα ορια (σημα) ειναι σχεδον ταυτοσημα ορα δεν χρειαζεται επιδιορθωση ορων της προαναφερησης

ΠΑΡΑΤΗΡΗΣΕΙΣ:
1. Το διαγραμμα ειναι εντυπωσεως στο κρατικο συστημα συντ/νων ΕΓΣΑ 87
2. Τα ορια του οικοπεδου ειναι τα τελικα ορια της διαιτησης
3. Η εξαρτηση απο το ΕΓΣΑ 87 πραγματοποιηθηκε με συστημα GPS .

ΟΡΟΙ ΔΟΜΗΣΗΣ
ΣΚΙΑΔΑΔΕΣ ΒΟΥΡΓΑΡΕΛΙΟΥ
Στεγαστρο
Αμεσης κατοικια Π.Δ. 6-12-82 ΦΕΚ 588 Δ/23-12-82
Αποφ. Νομ. Αρ. 127713-5-83 ΦΕΚ 291 Δ/12-7-83
Εμβαδον :Οπου εχουν στις 1-9-82 και
500 μ2 για τους μονημους η' καταγομενους σε αυτον
Προσωπο :Σε καναρσματο χωρο.
Ποσοστο Καλυψης:60%
Συντελεστης Δομησης :Μεγιστη επιφανεια ορωφων 200 μ2
Οροφος:2 (χωρις pilotis)
Υψος :7.50 μ
Ελαχιστη αποσταση απο ορια : 2.50 η' εταφη με ορια
Αποσταση κτηριου απο δρομο:κτηρια π.χαρ. 1 του αρθ 2 του Π.Δ. 347/83
ΦΕΚ 146/Α/2-9-93.Τροποποιηση με Π.Δ. 209/98 ΦΕΚ 169 Α/115-7-98
Στεγη:Επιβαλλεται σε ολα τα επιπεδα.
Υψος Στεγης:Προσαυξηση του μεγιστου επιτρεπομενου κατα 1.50 μ
Εγκριση Δασαρχειου :Απαιτειται εκτοστου συγκεκτημενου οικοπεδου

ΥΠΑΡΧΟΝΤΑ ΚΤΙΣΜΑΤΑ
ΚΤΙΣΜΑ Α : ΟΙΚΙΑ Ε(ΙΣΟΓΕΙΟΥ)=
=10.25*8.70-4.00*1.65-3.15*2.10=89.17-6.64-6.62=
=89.18 -6.64 -6.62 =75.92 μ2
Ε(ΥΠΟΓΕΙΟΥ)=4.00*8.60=34.40 μ2
ΑΠΟΘΗΚΗ: Ε(αποθηκη)=4.00*2.75=11.10 μ2
ΔΕΞΑΜΕΝΗ ΝΕΡΟΥ: Ε=4.00*2.55=10.33 Μ2
ΣΤΕΓΑΣΤΡΟ ΟΙΚΙΑΣ Ε=7.50*4.50=34.31 Μ2

ΔΗΛΩΣΗ ΙΔΙΟΚΤΗΤΗ (Ν. 4030/2011)
Ο κατωθι υπογραφων/ Κορζιλιος Αλεξανδρος του Θεοδωρη δηλωνω οτι:
το αρχαια και υλοποιημενο αρατο του γηπεπεδουρου Ε(1)=5629.98 μ2
- (βλ.πιν. Ιδ.1)-που ευρισκεται του οικισμου Σκιαδαδες της Τοπ. Κοιν. Βουργαρελιοτ της Δημ. Εν. Αθηναιους του Δημου Κεντρικων Τζουμερκων της Π.Ε. Αρτας υποβεβηθηκαν απο εμενα και ευθυνομαι για την ακριβεια των δηλουμενων οραων του γειτνιαζουσα και για την υποβολη και την οπτα του διαταμματος μου να ζητησω την εκδοση αδειας δομησης

Ο ΔΗΛΩΝ

ΔΗΛΩΣΗ ΤΟΥ ΜΗΧΑΝΙΚΟΥ (Ν. 651/77)
Δηλωνω συμφωνα με τον νομο για τα γειτνιαζουσα Ε(1) με τα στοιχεια που περιγραφονται στο πινακα Ιδ.1 και με εμβαδον 5629.98 μ2 που βρισκεται εντος του οικισμου Σκιαδαδες της τοπικων Βουργαρελιου της Δ.Εν. Αθηναιους του Δημου Κεντρ. Τζουμερκων της Π.Ε. Αρτας οτι:
α)ενοω αρτιο και οικοδομησιμο ως προς το εμβαδον και τις διαστασεις με τις πολεοδομικες διατυξεις που ισχυουν σημερα
β)βρισκεται εντος των οραων του οικισμου Σκιαδαδες Βουργαρελιου γ)δεν εχπιπτει στις διατυξεις/αρ.Ν. 1337/83 περι εισοχων σε γη και χαμια δ)εντος αυτου δεν διερχονται ενεργειες γραμμες μεταφορας υψηλης τασης της ΔΕΗ η' αγνους φυσικου αερίου και
ε)εντος των ορίων οικοπεδων δεν υφιστανται διατηρητεα κτισματα

Ο ΜΗΧΑΝΙΚΟΣ

ΜΗΤΣΗΣ ΑΛΚΗΣ ΧΡΗΣΤΟΣ
ΤΟΠΟΓΡΑΦΟΣ ΜΗΧΑΝΙΚΟΣ
Α.Μ. ΤΕΕ/ΤΠΔ 43 - ΑΡΤΑ
ΑΦΜ:044035145 ΔΟΥ:ΑΡΤΑΣ

ΕΛΛΗΝΙΚΗ ΔΗΜΟΚΡΑΤΙΑ
ΥΠΟΥΡΓΕΙΟ ΠΕΡΙΒΑΛΛΟΝΤΟΣ ΧΩΡΟΠΑΙΔΕΙΑΣ
Ε.Ε.Δ.Π. ΗΠΕΙΡΟΥ - ΔΥΤ. ΜΑΚΕΔΟΝΙΑΣ
ΔΗΛΩΣΗ ΔΑΣΩΝ ΑΡΤΑΣ
Το παρον ανηκει στον υπ' αριθ. (2225)/ 1-12-22
Εγγραφο της Δ/σης Δασων Γρ.
Θεσσαλονικη
21-12-2022
Ο ΠΡΟΙΣΤΑΜΕΝΟΣ ΤΗΣ Δ/ΝΣΗΣ
ΔΗΜΗΤΡΙΟΣ ΧΕΛΑΣ
ΔΑΣΟΛΟΓΟΣ

ΜΕΛΕΤΗΤΙΚΟ ΓΡΑΦΕΙΟ
ΜΗΤΣΗΣ ΧΡΗΣΤΟΣ – ΤΟΠΟΓΡΑΦΟΣ ΜΗΧ/ΚΟΣ Α.Π.Θ.

ΣΚΟΤΦΑ 43 (Στρα Καλλιακατσου) – Α Ρ Τ Α Τ.Κ. 47100
Τηλ. 2681074075 – 6987961475 (6945654968)

ΕΡΓΟΔΟΤΗΣ: ΚΑΡΑΪΣΚΟΣ ΑΛΕΞΑΝΔΡΟΣ

ΕΡΓΟ : ΤΟΠΟΓΡΑΦΙΚΟ ΟΙΚΟΠΕΔΟΤ Ε(1),
ΑΝΑΤΤΥΠΩΣΗ ΥΠΑΡΧΟΝΤΟΣ ΤΟΠΟΓΡΑΦΙΚΟΤ(ΜΑΡΤΙΟΣ 2002)
ΤΟ ΠΑΡΟΝ ΦΕΡΕΙ ΚΑΕΚ ΑΝΑΡΤΗΣΗΣ 040150305011

ΘΕΣΗ :
ΟΙΚΙΣΜΟΣ ΣΚΙΑΔΑΔΕΣ–Τ.Κ. ΒΟΥΡΓΑΡΕΛΙΟΤ–Δ.ΕΝ. ΑΘΑΜΑΝΙΑΣ
ΔΗΜΟΣ ΚΕΝΤΡΙΚΩΝ ΤΖΟΥΜΕΡΚΩΝ – Π.Ε. ΑΡΤΑΣ

ΘΕΜΑ ΣΧΕΔΙΟΤ :
ΤΟΠΟΓΡΑΦΙΚΟ ΔΙΑΓΡΑΜΜΑ

ΑΡΙΘΜΟΣ ΣΧΕΔΙΟΤ

ΚΛΙΜΑΚΑ
1 : 250

ΧΡΟΝΟΣ ΜΕΛΕΤΗΣ :ΙΟΤΝΙΟΣ 2018

ΥΠΟΓΡΑΦΗ

ΣΦΡΑΓΙΔΑ

ΜΗΤΣΗΣ ΑΛΚΗΣ ΧΡΗΣΤΟΣ
ΤΟΠΟΓΡΑΦΟΣ ΜΗΧΑΝΙΚΟΣ
Α.Μ. ΤΕΕ/ΤΠΔ 43 - ΑΡΤΑ
ΑΦΜ:044035145 ΔΟΥ:ΑΡΤΑΣ