

ΑΠΟΛΟΓΙΣΜΟΣ ΔΙΑΓΡΑΜΜΑΤΟΣ ΔΑΣΙΚΟΥ ΟΡΘΟΓΩΝΙΟΥ ΕΚΧΑ ΑΕ ΚΛ. 1/5000

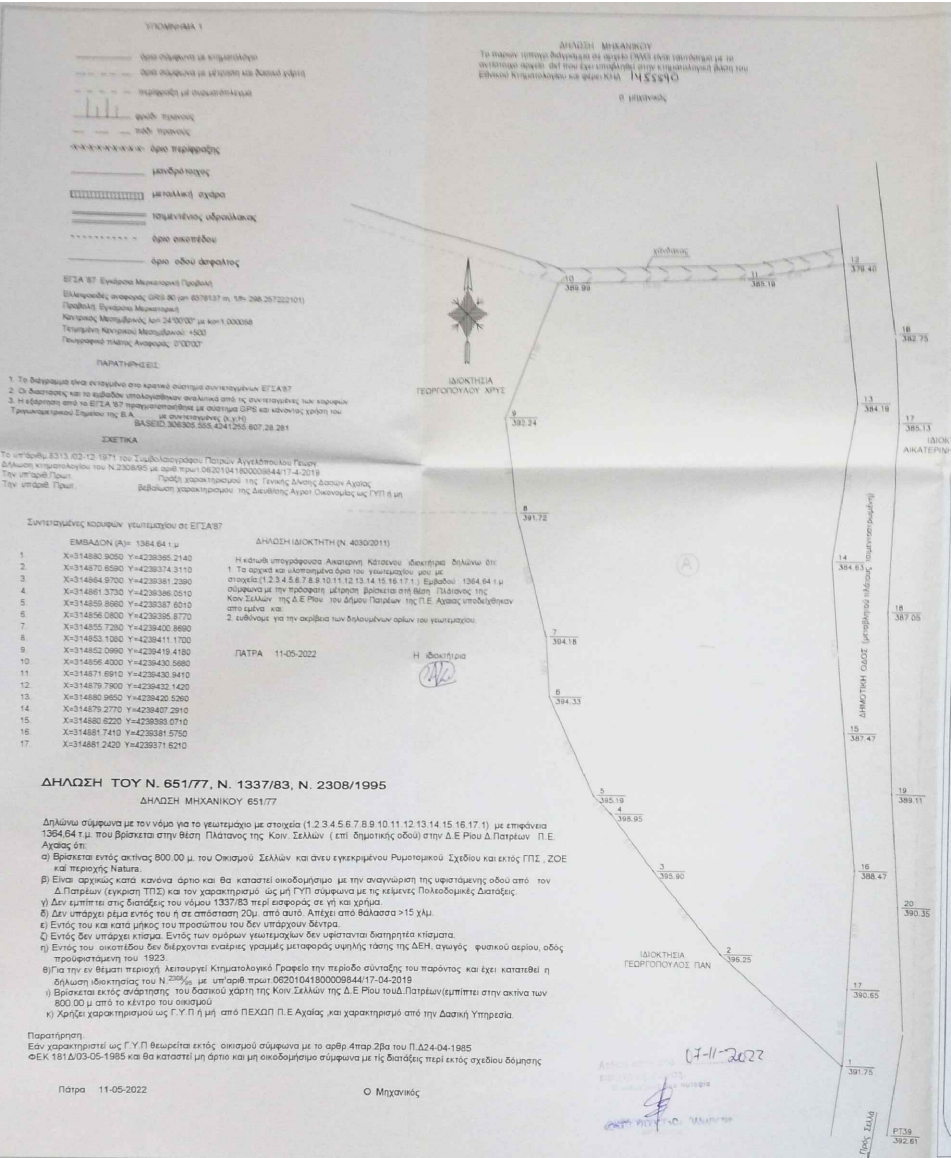
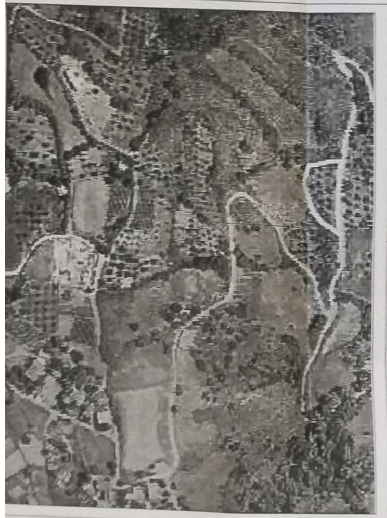

ΒΡΕΗ ΠΛΑΤΑΝΟΣ ΚΟΙΝ. ΣΕΛΩΝ Δ.Ε. ΡΙΟΥ Δ. ΠΑΤΡΩΝ
ΙΔΙΟΚΤΗΤΗΣ ΑΙΚΑΤΕΡΙΝΗ ΚΑΤΣΕΝΟΥ

ΥΠΟΜΟΝΗΜΑ 1

ΕΜΒΑΔΟΜΕΤΡΙΚΗ ΤΕΧΝΟΛΟΓΙΑ ΜΕ ΣΤΟΙΧΕΙΑ (1.2.3.4.5.6.7.8.9.10.11.12.13.14.15.16.17.18) 1364.64 μ²
1. Το παρόν σχέδιο δηλώνεται ως αρχικό (Π.Ε.Α) ή ως τροποποιημένο με το επόμενου αριθμού.
2. Οι διαστάσεις και το εμβαδόν υπολογίσθηκαν αναλυτικά από τις συντεταγμένες των κορυφών του
3. Η εμβαδονομία από το ΕΓΧΑ 87 πραγματοποιήθηκε με σύστημα GPS και κίνησης κινήσει του
4. ΒΑΣΕΙΣ: 306303 555.4241255 607.28.281

ΟΡΟΣ ΑΣΜΗΤΕ
Π.Δ. 24-04-85 Φ.Ε.Κ. 181 Δ.03-05-85 όπως τροποποιήσε με Π.Δ. 14-07-87 Φ.Ε.Κ. 183 Δ.03-87
Π.Δ. 25-4-89 Φ.Ε.Κ. 285 Δ.15-8-80 και Φ.Ε.Κ. 289 Α.11.2011
Την υπέρβιο 1210 7-87 Γνωστικό Πρωτ. Ε.Κ.Ε.Τ. Π.Α.Α.Α.Α.

Αρμόδια κατά κανόνα 600 μ²
και παρέκκλιση στο εμβαδόν είναι από 3-6-85
Ασκήρ 800.00 μ από το κέντρο του οικισμού

Κάτοχος 60% από 1 & 2/3 Φ.Ε.Κ. 289 Α.11.2011
Αδελφή 40% 00 μ² με επιφάνεια 1364.64 μ² και 40.00 μ² ποταμίου όμοιας δόμησης από 16
081 του Φ.Ε.Κ. 289 Α.11.2011
Μόνο από 7-83 12.00 μ² (από 5.44 μ² 24-8-85 και αριθρ. Γ.Υ.Π.
Εκτακτη γράμ. 2 08 μ² από 2 08 μ² 4/8/2012 Ν.Κ.Κ.
Ν.Κ. 20/4/2012 Δήλωση υπέρβιο 1188 Ν. 4087/2012 Ν.Κ.Κ.
Επίσης Ν.Κ. 4/4/2012 Δήλωση υπέρβιο 1188 Ν. 4087/2012 Ν.Κ.Κ.
Αποστάσεις από όριο 2-80 μ
Όριο 2

energydata

Τεχνικό γραφείο
Κάντζαρης Φιλοποίμη
Μηλιού Αικατερίνη
Διπλ. πολιτικού μηχανικού
DEMOCRITUS UNIVERSITY OF THRACE
Energy engineering

www.energydata.gr
e-mail 1: fkanat@tecmail.gr
e-mail 2: aikamiliou@tecmail.gr

Γούναρη 60 Πάτρα
τηλ. 2610-346261 & 6977661089

ΕΡΓΟ ΟΝΟΜΑΤΟΣ: ΑΙΚΑΤΕΡΙΝΗ ΚΑΤΣΕΝΟΥ

ΕΡΓΟ: **ΑΠΟΤΥΠΩΣΗ ΓΕΩΜΕΤΡΑΧΙΟΥ**

ΤΟΠΟΘΕΣΙΑ: **ΠΛΑΤΑΝΟΣ ΚΟΙΝ. ΣΕΛΩΝ Δ.Ε. ΡΙΟΥ Δ. ΠΑΤΡΩΝ**

ΜΕΛΕΤΗΤΗΣ: **ΚΑΝΤΖΑΡΗΣ ΦΙΛ. ΠΟΛ. ΜΗΧ.**

ΘΕΜΑ ΣΧΕΔΙΟΥ: **ΑΡΙΘ. ΣΧΕΔΙΟΥ:**

ΤΟΠΟΓΡΑΦΙΚΟ ΔΙΑΓΡΑΜΜΑ **A-1**

ΚΑΙΜΑΚΕΣ: 1:200 **ΗΜΕΡΟΜΗΝΙΑ: 11/05/2022**

ΣΦΡΑΓΙΔΑ **ΥΠΟΓΡΑΦΗ**

FILOPOIMI Digitally signed by **FILOPOIMIN**
N **KANTZARIS**
Date: 2022.05.12
KANTZARI 12:21:28 +03'00'