

ΘΕΣΗ: ΠΑΛΙΟΡΑΧΗ Τ.Κ ΣΕΛΩΝ Δ.Ε ΡΙΟΥ Δ.ΠΑΤΡΕΩΝ ΕΝΤΟΣ ΑΣ...

- Σημεία οριοθέτησης
- Μετατόπιση
- Μετατόπιση
- Μετατόπιση
- Μετατόπιση

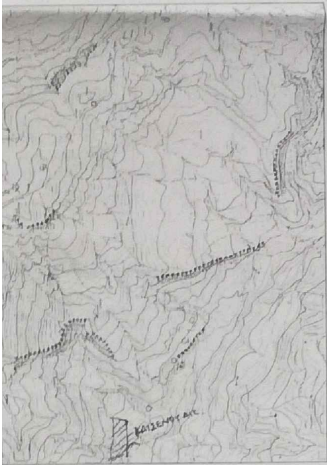

ΣΥΝΤΕΤΑΓΜΕΝΕΣ ΕΓΣΑΩ7

Εμβαδόν: 4969.85 μ²  
περίμετρος: 323.8364

1	X=14733.2910	Y=4239825.1940
2	X=14741.8110	Y=4239829.1060
3	X=14751.8860	Y=4239833.1170
4	X=14764.2000	Y=4239834.3830
5	X=14775.9010	Y=4239833.7410
6	X=14773.6910	Y=4239830.2590
7	X=14773.0960	Y=4239802.1970
8	X=14772.2850	Y=4239783.4950
9	X=14773.7910	Y=4239766.1520
10	X=14769.3360	Y=4239787.1490
11	X=14768.0200	Y=4239780.8310
12	X=14769.2360	Y=4239742.8950
13	X=14771.4100	Y=4239737.4470
14	X=14767.2810	Y=4239720.4410
15	X=14768.7480	Y=4239722.2090
16	X=14767.7480	Y=4239722.1990
17	X=14765.4620	Y=4239721.2520
18	X=14761.9590	Y=4239719.1700
19	X=14761.3170	Y=4239718.4130
20	X=14761.1290	Y=4239710.0780
21	X=14764.9110	Y=4239715.8090
22	X=14763.2810	Y=4239717.9520
23	X=14764.3850	Y=4239725.1800
24	X=14763.2180	Y=4239731.2870
25	X=14761.8270	Y=4239732.6540
26	X=14762.2870	Y=4239748.4500
27	X=14763.3180	Y=4239757.4410
28	X=14768.8810	Y=4239795.2680
29	X=14763.9740	Y=4239772.8640
30	X=14764.1090	Y=4239781.8880
31	X=14768.7270	Y=4239806.9900
32	X=14765.8660	Y=4239815.7970
33	X=14733.2910	Y=4239825.1340

ΤΜΗΜΑ Ι = 4 941,87 ατ  
Μη Βεβαιών

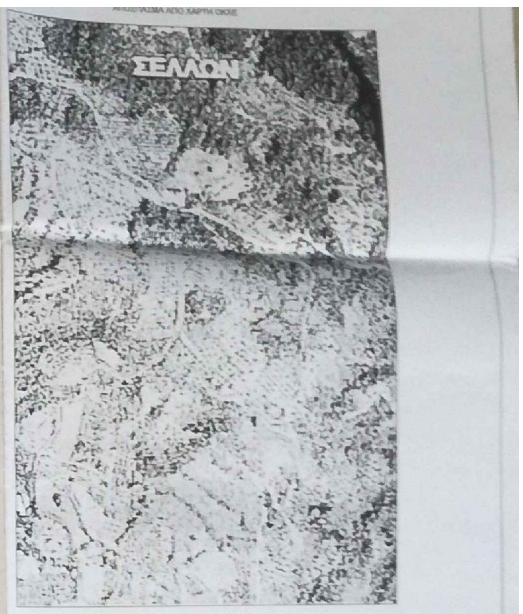

**ΥΠΟΜΝΗΜΑ**  
 1. Εμβαδόν Αγροτικής με στοιχεία 1, 2, 3, 4, 5, 6, 7, 8, 9, 10, 19, 20, 21, 22, 23, 30, 31, 32, 19=4969,85 μ²  
 2. Οι διαστάσεις και τα εμβαδόν του αγροτικού υποπελάσιου αναφέρονται στις ποσοτικοποιήσεις των κτημάτων  
 3. Η έκταση αυτή το ΕΓΛΑ 87 πραγματοποιήθηκε με σύστημα GPS - COMNAV, υψόμετρο Βασιλ.  
 ΟΡΟΣ ΔΙΑΜΕΤΡΙΣ  
 Π.Δ.24-4-83 ΦΕΚ 181 ΑΔ-5-85 όπως τροποποιή με Π.Δ. 14-2-87 ΦΕΚ 132 ΑΔ23-2-87  
 Π.Δ.25-4-89 ΦΕΚ 293 ΑΔ5-5-89 και ΦΕΚ 2894-11-2011  
 Την υπ αριθμ.2386 απόφαση Κοινότητας Σελών του Δήμου  
 Την υπ αριθμ. 12/19-3-87 Γνωμοδότηση ΣΧΟΠ. ΠΑΛΑΙΟΡΑΧΗΣ  
 Αρμόδια κατά κτήματα 500 τ.μ  
 κατά παράδοση των εδαφών είναι περί 2-5-85  
 Ακίνητο 800,00 μ² από τα κτήματα του οικισμού.  
 Κόστος: 80% από 1 & 2η ΦΕΚ 2894-11-2011  
 Διάμετρος: 400,00 μ² για υπ αριθμ 700 τ.μ + 240 τ.μ και 40,00 τ.μ περίοδος 09/03/2012 περί 19  
 2011 του ΦΕΚ 2894-11-2011  
 Μέγεθος ακών: 7,50 x 2,80 μ στην οδό 3,44x 17,0 x 24-5-85 και αριθμ 710Κ  
 Εμβαδόν ακών: 2,85 μ περί 2,895 Ν 4067/2012 ΝΟΚ  
 Σύνολο ακών: 400,00 μ² περί 11,64x Ν 4067/2012 ΝΟΚ  
 Αρμόδια κατά κτήματα 500 τ.μ  
 Αρμόδια από όμοιο 4=2,50 μ  
 Οροσειρά 2

**energydata**

Τεχνικό γραφείο  
Κάντζαρης Φιλοταμίη  
Μηλίου Αικατερίνης  
Διπλ.πολιτικού μηχανικού  
DEBACRITUS UNIVERSITY OF STRABURG  
Εκπαιδευτικός

www.energydata.gr  
e-mail: f.kantzi@tecmail.gr  
e-mail: 2.aikamiliou@tecmail.gr

Γοσσαρη 80 Πάτρα  
τηλ. 2810-346261 & 8977881089

ΕΡΓΟΛΟΗΤΗΣ: ΑΙΚΑΤΕΡΙΝΗ ΚΑΙΤΣΕΩΝ

ΕΡΓΟ: ΑΠΟΓΥΨΙΣΗ ΤΕΡΤΕΝΑΧΙΟΥ

ΤΟΠΟΘΕΣΙΑ: ΠΑΛΙΟΡΑΧΗ Τ.Κ ΣΕΛΩΝ Δ.Ε ΡΙΟΥ Δ.ΠΑΤΡΕΩΝ Π.Ε ΑΧΑΪΑΣ

ΜΕΛΕΤΗΤΗΣ: ΜΗΛΙΟΥ ΑΙΚ. ΠΟΛΙΜΗΧ.

ΘΕΜΑ ΣΧΕΔΙΟΥ: ΤΟΠΟΓΡΑΦΙΚΟ ΔΙΑΓΡΑΜΜΑ

ΚΑΙΝΑΚΕΣ: 1:200

ΣΦΡΑΓΙΔΑ: Το παρόν τοσ/κό σφραγίστην έστι το αριθμ. 2/62918

ΥΠΟΓΡΑΦΗ: ΑΙΚΑΤΕΡΙΝΗ ΚΑΙΤΣΕΩΝ

ΠΑΡΑΤΗΡΗΣΕΙΣ  
 Η αντιστάθμιση στα κτηματα πραγματοποιήθηκε με σύστημα GPS - COMNAV, υψόμετρο Βασιλ. με σύστημα GPS - COMNAV, υψόμετρο Βασιλ. με σύστημα GPS - COMNAV, υψόμετρο Βασιλ.

ΣΥΝΤΕΤΑΓΜΕΝΕΣ ΕΓΣΑΩ7

Α/Α	X	Y
1	14733.2910	4239825.1340
2	14741.8110	4239829.1060
3	14751.8860	4239833.1170
4	14764.2000	4239834.3830
5	14775.9010	4239833.7410
6	14773.6910	4239830.2590
7	14773.0960	4239802.1970
8	14772.2850	4239783.4950
9	14773.7910	4239766.1520
10	14769.3360	4239787.1490
11	14768.0200	4239780.8310
12	14769.2360	4239742.8950
13	14771.4100	4239737.4470
14	14767.2810	4239720.4410
15	14768.7480	4239722.2090
16	14767.7480	4239722.1990
17	14765.4620	4239721.2520
18	14761.9590	4239719.1700
19	14761.3170	4239718.4130
20	14761.1290	4239710.0780
21	14764.9110	4239715.8090
22	14763.2810	4239717.9520
23	14764.3850	4239725.1800
24	14763.2180	4239731.2870
25	14761.8270	4239732.6540
26	14762.2870	4239748.4500
27	14763.3180	4239757.4410
28	14768.8810	4239795.2680
29	14763.9740	4239772.8640
30	14764.1090	4239781.8880
31	14768.7270	4239806.9900
32	14765.8660	4239815.7970
33	14733.2910	4239825.1340