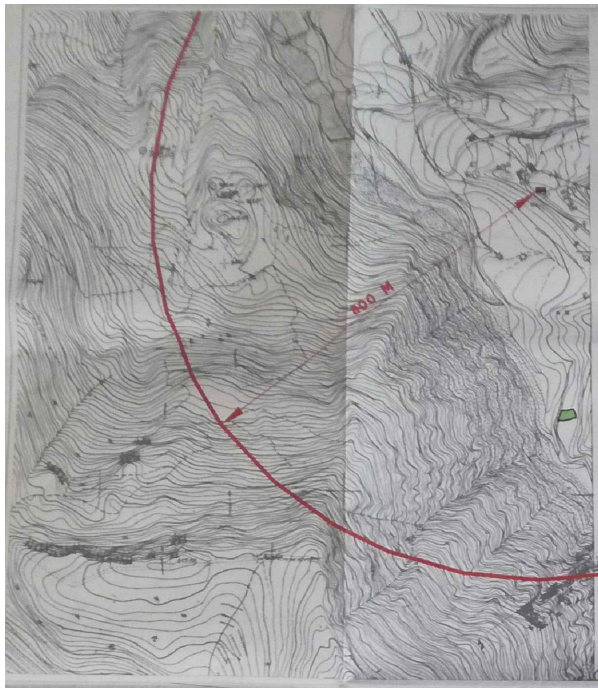

ΕΜΒΑΔΟΜΕΤΡΗΣΗ ΓΗΠΕΔΟΥ

Με τη δοήθεια των ορθογωνίων συντεταγμένων των κορυφών του

ΣΗΜΕΙΟ	Χ	Υ	ΜΗΚΟΣ
1	308452.03	4227633.83	
2	308444.03	4227629.70	4.69
3	308496.70	4227623.77	6.50
4	308496.91	4227622.48	1.30
5	308497.38	4227618.47	6.04
6	308494.71	4227615.77	3.76
7	308491.98	4227615.40	2.83
8	308486.38	4227613.30	5.91
9	308477.11	4227611.47	9.42
10	308473.11	4227610.74	4.07
11	308472.48	4227610.77	0.62
12	308468.78	4227611.01	3.74
13	308464.81	4227611.23	3.96
14	308460.15	4227612.03	4.69
15	308443.24	4227618.01	5.19
16	308446.79	4227627.48	5.03
17	308449.14	4227631.53	5.03
18	308475.30	4227631.26	6.20
19	308478.60	4227631.83	3.15
20	308485.46	4227632.82	7.13
1	308492.03	4227633.83	6.66

Σ=1/2 Σ(Σι + Σι+1)(ηι − ηι+1)

Ε = 618.48 μ2

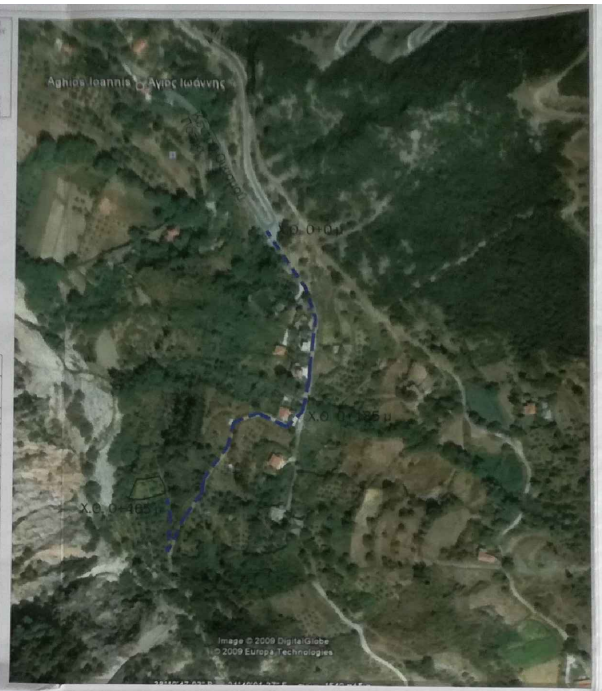

ΥΠΟΜΝΗΜΑ

ΤΟΠΟΘΕΣΙΑ : "ΡΕΘΙ" εντός ακτίνας Οικισμού Αγ. Ιωάννης-Δημ. Διαμ. Σουλίου-Δ

ΕΜΒΑΔΟΝ 1 (1-2-3-4-5-6-7-8-9-10-11-12-13-14-15-16-17-18-19-20-1) = 618.48 τ

ΕΜΒΑΔΟΝ

ΕΜΒΑΔΟΝ

ΑΡΤΙΟΤΗΤΑ - ΟΙΚΟΔΟΜΗΣΙΜΟΤΗΤΑ

(Π.Δ. ΤΗΣ 24/31-05-1985 Φ.Ε.Κ. 270Δ) και Ν. 3212/2003

Κατά Κατάστα :

1.) Ελάχιστο Εμβαδόν 4000 τμ

(Ελάχιστο Πρόσωπο σε κοινόχρηστο δρόμο 20μ. (Ν. 3212/2003))

2.) Πλευρές με Πρόσωπο σε Διαθεσ. Εθνικές Επαρχιακές, Δημοτικές και Κοινοτικές οδούς

Ελάχιστο Πρόσωπο 45 μ. Ελάχιστο Βάθος 80 μ

Κατά Περίπτωση :

α.) Τα Εγκρίσ. Εντός Ζώνης εάν κάτω της 24-4-1977:

Εμβαδόν 2000 τμ

β.) Τα έχοντα κατά την 31-5-1985 Πράξεστα σε "Κυριάτερες" ημιαστικοποιένες από Νομάρχη, οδούς και

αα.) Υφιστανται την 12-11-1962 και έχουν:

Ελάχιστο Πρόσωπο 10μ. Ελάχιστο Βάθος 15μ. Ελάχιστο Εμβαδόν 750 τμ

ββ.) Υφιστανται την 12-9-1964 και έχουν:

Ελάχιστο Πρόσωπο 20μ. Ελάχιστο Βάθος 35μ. Ελάχιστο Εμβαδόν 1200 τμ

γγ.) Υφιστανται την 17-10-1978 και έχουν:

Ελάχιστο Πρόσωπο 25μ. Ελάχιστο Βάθος 40μ. Ελάχιστο Εμβαδόν 2000τμ

Μ.) Τα γηπεδα που δημιουργήθηκαν από την 17-10-1978.

μέχρι την 31-5-1985

Ελάχιστο Εμβαδόν 4000τμ

β.) Τα γηπεδα που δημιουργήθηκαν απο την 01-06-1985 μέχρι την 31-12-2003 Ν. 3212/2003 (ΦΕΚ. 308Α/31-12-2003)

Ελάχιστο Εμβαδόν 4000 τμ (ΔΕΝ απαιτείται να έχουν πρόσωπο σε κοινόχρηστο δρόμο)

Ποσοστό Κάλυψης 10%

Συντελεστής Δόμησης 0.20

Επιφάνεια Κάλυψης & Δόμησης

-Εδαφ. < 200 τ.μ. για Εγκτ. <4000 τ.μ.

-Εδαφ. = 200 τ.μ. + (Ε-4000) χ0.02 για 4000 τ.μ. <Εγκτ <8000 τ.μ.

-Εδαφ. = 280 μ. + (Ε-8000) χ0.01 για Εγκτ > 8000 τ.μ.

Μέγιστος αριθμός ορόφων 2 (Δυο)

Μέγιστο Ύψος πτερ = 7.50 μ + 1.20 μ στέγη -

σε 1 όροφος πτερ max. 4.00 m

Επιτρεπόμενος ο.ο. = 5 ο.δ.

ΔΗΛΩΣΗ ΥΛΟΠΟΙΗΣΗΣ ΟΡΙΩΝ

Η υπογεγραμμένη Κωτσαπούλου Βασιλική, δηλώνω υπεύθυνα απ' όσα εικονίζομαι στο παρόν διάγραμμα γήπεδο ιδιοκτησίας μου, που βρίσκεται στη θέση "ΡΕΘΙ" εντός ακτίνας Οικισμού Αγ. Ιωάννη-Τοπική Κοινότητα Σουλίου, Δημοτική Ενότητα Πατρέων, Δήμος Πατρέων τα όρια έχω υποδείξει και έχουν τοποθετηθεί ορθά.

Η Δηλούσα

ΤΙΤΛΟΙ ΚΤΗΣΗΣ

ΕΠΙΣΗΜΑΝΣΕΙΣ

1. Δεν έγινε έλεγχος από την δασική και αρχαιολογική υπηρεσία.
2. Οι ανωτέρω δικαιπραξίες δεν υπάγονται στις διατάξεις των Νόμων 1337/83 και 2508/97 περί εισφοράς σε γη και χρήμα.
3. Η ένωση της υποδεχής των ορίων της ιδιοκτησίας που απεικονίζεται στο παρόν τοπογραφικό διάγραμμα αντίκει στην ιδιοκτήτη σύμφωνα με την παρ. 5 του άρθρου 2 του Ν. 3212/2003 (ΦΕΚ. 308Α/31-12-2003)

ΔΗΛΩΣΗ Ν 651-77

Ο υπογράφων Ανδρέας Μιντζας Πολιτικός Μηχανικός ΤΕ δηλώνω υπεύθυνα απ το εικονιζόμενο στο παρόν διάγραμμα γήπεδο με στοιχεία (1-2-3-4-5-6-7-8-9-10-11-12-13-14-15-16-17-18-19-20-1) εμβαδού 618.48 τμ. ιδιοκτησίας Κωτσαπούλου Βασιλικής, βρίσκεται στην θέση "ΡΕΘΙ" εντός της ακτίνας των 800 μ του Οικισμού Αγ. Ιωάννης Τοπική Κοινότητα Σουλίου. Δημοτική Ενότητα Πατρέων, Δήμος Πατρέων.

εφόσον δόμος εμπίπτει στις διατάξεις της παρ. 2Β του άρθρου 4 του Π.Δ. 24.4/3.5.1985 (Φ.Ε.Κ. 181Δ') ήθελαι εκτός οικισμού, και είναι μη άρτιο και μη οικοδομήσιμο.

Βρίσκεται δε εκτός ΖΟΕ και εκτός ΓΤΠ, σε απόσταση μεγαλύτερη των 800 μ από την θάλασσα και δεν υπάγεται στις διατάξεις των Νόμων 1337/83 και 2508/97 περί εισφοράς σε γη και χρήμα.

ΑΝΔΡΕΑΣ ΓΕΩΡ. ΜΙΝΤΖΑΣ
ΠΟΛΙΤΙΚΟΣ ΜΗΧΑΝΙΚΟΣ ΤΕ
ΜΕΛΟΣ Ε.Κ.Τ.Ε.Μ. ΑΡ. ΜΗΤΡΩΟΥ 28647
ΣΑΧΤΟΥΡΗ 71 - ΠΑΤΡΑ ΤΚ 262 22
Α.Φ.Μ. 076627447 - ΔΟΥ ΠΑΤΡΩΝ
ΤΗΛ. 2610-310.502 - ΚΙΝ. 6944.717.11

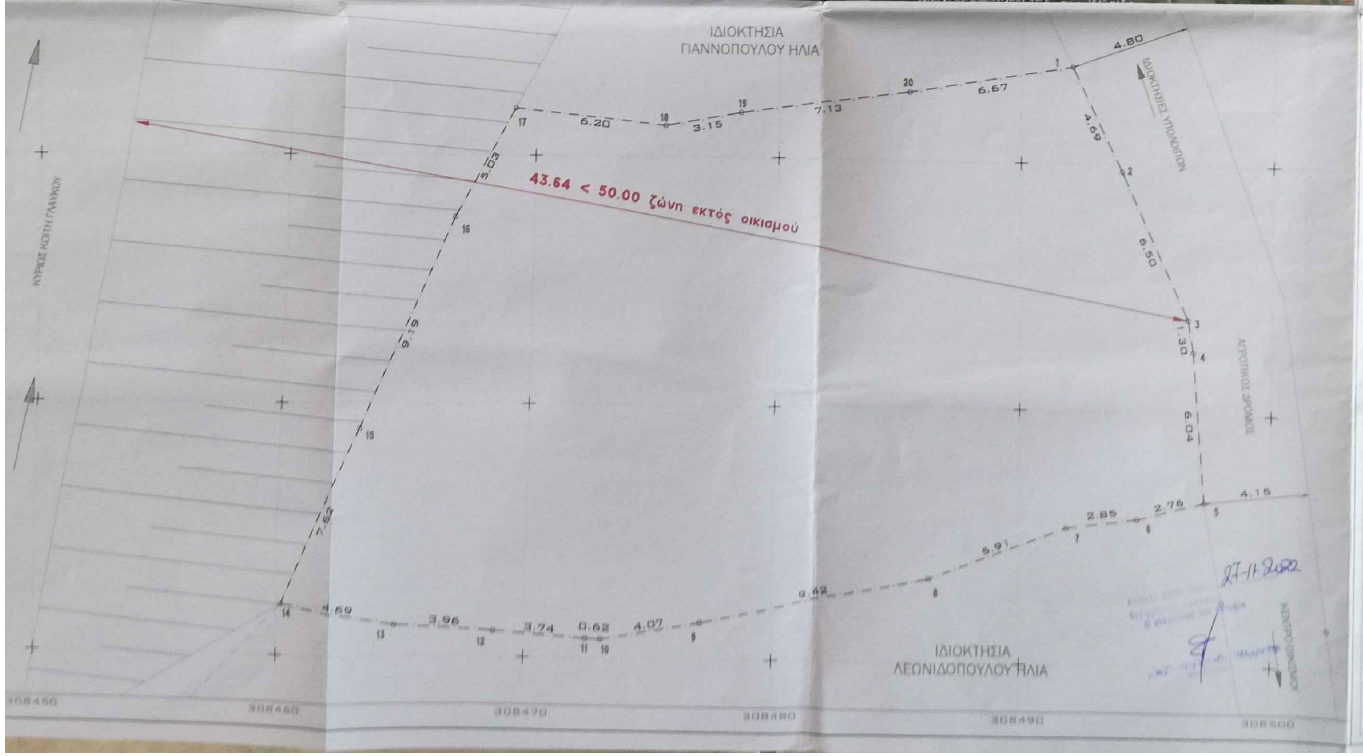

ΜΙΝΤΖΑΣ ΓΕΩΡ. ΑΝΔΡΕΑΣ
ΠΟΛΙΤΙΚΟΣ ΜΗΧΑΝΙΚΟΣ ΤΕ
Ι.ΒΛΑΧΟΥ & ΣΑΧΤΟΥΡΗ 71 - ΠΑΤΡΑ
Τηλ. 2610.310.502 - Fax. 2610.310.503 - Κιν. 6944.71.77.11
e-mail: andreas_mintzas@yahoo.gr

ΕΡΓΟΔΟΤΗΣ Κωτσαπούλου Βασιλική

ΕΡΓΟ Αποτύπωση γηπέδου

ΘΕΣΗ "ΡΕΘΙ" εντός ακτίνας Οικισμού Αγ. Ιωάννης
Τ.Κ. Σουλίου, Δ.Ε. Πατρέων, Δήμος Πατρέων
(Λόγω παρ. 2Β του άρθρου 4 του Π.Δ. 24.4/3.5.1985 (Φ.Ε.Κ. 181Δ') ήθελαι εκτός οικισμού)

ΜΕΛΕΤΗΤΗΣ ΑΝΔΡΕΑΣ ΜΙΝΤΖΑΣ
ΠΟΛΙΤΙΚΟΣ ΜΗΧΑΝΙΚΟΣ ΤΕ

ΘΕΜΑ ΣΧΕΔΙΟΥ Τοπογραφικό Διάγραμμα

ΑΡΙΘΜΟΣ ΣΧΕΔΙΟΥ T-1

ΚΛΙΜΑΚΑ 1:100

ΧΡΟΝΟΣ ΜΕΛΕΤΗΣ Αύγουστος 2013

ΣΦΡΑΓΙΔΑ
ΑΝΔΡΕΑΣ ΓΕΩΡ. ΜΙΝΤΖΑΣ
ΠΟΛΙΤΙΚΟΣ ΜΗΧΑΝΙΚΟΣ ΤΕ
ΜΕΛΟΣ Ε.Κ.Τ.Ε.Μ. ΑΡ. ΜΗΤΡΩΟΥ 28647
ΣΑΧΤΟΥΡΗ 71 - ΠΑΤΡΑ ΤΚ 262 22
Α.Φ.Μ. 076627447 - ΔΟΥ ΠΑΤΡΩΝ
ΤΗΛ. 2610-310.502 - ΚΙΝ. 6944.717.11

43213/06-12-2022
6-12-2022