

ΔΗΛΩΣΗ ΜΗΧΑΝΙΚΟΥ Ν. 691/77

Το σχέδιο με στοιχεία 123-12134 και εμβαδόν 463.74 μ² ευρίσκεται εντός των ορίων του οικισμού Σουλίου της Τ.Κ. Σουλίου Δ.Ε. Πατρέων του Δήμου Πατρέων και είναι άρτια κατά παρέκκλιση και μη οικοδομήσιμα σύμφωνα με τις ισχύουσες πολεοδομικές διατάξεις.

Εντός κυριωμένων δασικών κάρτες βρίσκεται σε περιοχή εκτός ανάρτησης.

ΑΙΓΙΟ 10-6-2021
Ο ΜΗΧΑΝΙΚΟΣ



ΕΜΒΑΔΟΜΕΤΡΗΣΗ ΓΗΠΕΔΟΥ

Με τη βοήθεια των ορθογώνιων συντεταγμένων των κορυφών του (ΕΓΣΑ 87)

ΣΗΜΕΙΟ	X	Y	ΜΗΚΟΣ
1	308071.06	4228423.63	3.39
2	308067.74	4228422.98	4.16
3	308064.92	4228426.04	6.09
4	308061.85	4228431.30	9.56
5	308056.20	4228439.02	9.96
6	308055.92	4228448.97	9.81
7	308059.41	4228458.14	6.38
8	308064.76	4228461.62	8.22
9	308072.94	4228462.45	6.73
10	308072.65	4228455.73	11.68
11	308071.41	4228444.12	6.71
12	308070.68	4228437.45	8.91
13	308069.72	4228428.59	8.91
1	308071.06	4228423.63	5.15

$$E = 1/2 \sum (X_i + X_{i+1})(Y_i - Y_{i+1})$$

$$E = 463.74 \mu^2$$

ΑΝΤΙΣΤΑΣΗ ΑΠΟ ΚΥΡΙΩΜΕΝΟΥΣ ΔΑΣΙΚΟΥΣ ΧΑΡΤΕΣ



ΤΕΧΝΙΚΟ ΓΡΑΦΕΙΟ

ΑΠΟΣΤΟΛΗΣ Κ. ΑΝΔΡΟΥΤΣΟΠΟΥΛΟΣ

ΠΩΤΑ Γ. ΚΑΛΟΓΕΡΟΠΟΥΛΟΥ

ΠΟΛΙΤΙΚΟΙ ΜΗΧΑΝΙΚΟΙ

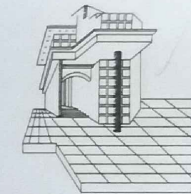

ΑΙΓΙΟ
Κλ. Οικονομου και
Πετμεζα 1
Τηλ: (26910)-26685

ΠΑΤΡΑ
Καρατσάκη 164 και
Φιλοπαύμενος
Τηλ: (2610)-273567

εργοδότης : ΛΕΩΝΙΔΟΠΟΥΛΟΣ ΓΕΩΡΓΙΟΣ ΤΟΥ ΝΙΚΟΛΑΟΥ

εργο : ΑΠΟΤΥΠΩΣΗ ΑΓΡΟΤΕΜΑΧΙΟΥ

θεση εργου : "ΑΡΑΠΙΣΟΛΑ" Τ.Κ. ΣΟΥΛΙΟΥ ΔΗΜΟΥ ΠΑΤΡΕΩΝ

θεμα σχεδιου : ΤΟΠΟΓΡΑΦΙΚΟ ΔΙΑΓΡΑΜΜΑ

μελετητης : ΑΝΔΡΟΥΤΣΟΠΟΥΛΟΣ ΑΠΟΣΤΟΛΗΣ

Αριθμός σχεδίου

Κλίμα: 1/100 | Χρον. Μελετ.: 6ος 2021

σφραγιδα υπηρεσιας

υπογραφη

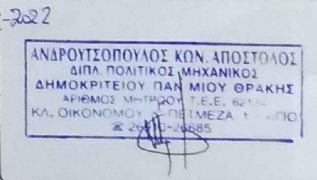

Αντικείμενο επί...
07-12-2022
ΕΚΤΕΛΟΥΣΑ