

- 1) Βεμβάδες γεωμετρικών 0, 05, 000
- 1α) Γεωμετρικά 01/01-01-0-Χ-Ζ-Υ= 603,82 μ.
δοκίμας Πέτρα Σκάριας του Αριστοτέλη, Παναγιώτης Παπαδό & Αριστοτέλης Κλέκκος του Γεωργίου
- 1β) Γεωμετρικά 02/05 Α-Α-Α-Α-Α-Α-Β-Υ= 653,67 μ.
δοκίμας Πέτρα Σκάριας του Αριστοτέλη, Παναγιώτης Παπαδό & Αριστοτέλης Κλέκκος του Γεωργίου
- 1γ) Γεωμετρικό 03/01-01-0-4-Μ-Α-Υ= 547,38 μ.
δοκίμας Πέτρα Σκάριας του Αριστοτέλη, Παναγιώτης Παπαδό & Αριστοτέλης Κλέκκος του Γεωργίου
ΣΧΕΤ. ΤΗΛΟΣ ΙΔΙΟΚΤΗΣΙΑΣ ΓΙΑ ΤΑ ΓΕΩΤΕΜΑΧΙΑ 01, 05 & 000 ΤΟ ΠΡ. ΑΡΙΘ. 3997/21-04-2001 ΣΥΜΒΟΛΙΑΣ ΤΗΣ ΣΥΜΒΟΥΧΟΥ ΠΑΤΕΡΩΝ ΑΡΧΗΣ.
ΠΑΒΛΟΥΣΣΑ
- 2) Βεμβάδες γεωμετρικών 02/01-01-0-5-Α-Υ= 564,15 μ.
δοκίμας Πέτρα Σκάριας του Αριστοτέλη & Φωτεινός Μάλας του Κωνσταντίνου
ΣΧΕΤ. ΤΗΛΟΣ ΙΔΙΟΚΤΗΣΙΑΣ ΓΙΑ ΤΑ ΓΕΩΤΕΜΑΧΙΑ 01, 05 & 000 ΤΟ ΠΡ. ΑΡΙΘ. 3997/21-04-2001 ΣΥΜΒΟΛΙΑΣ ΤΗΣ ΣΥΜΒΟΥΧΟΥ ΠΑΤΕΡΩΝ ΑΡΧΗΣ.
ΠΑΒΛΟΥΣΣΑ

3) ΒΕΜΒΑΧΕΣ x 551/771

Τα παραπάνω γεωμετρικά και με τα στοιχεία που περιγράφονται εφάρμοζονται εντός του οικισμού (ακτίνας 800μ.) Καμάρας της Τ.Κ. Ελευθερίας του Δήμου Πατέρων. Δεν εμπίπτουν στις διατάξεις του κ. 1337/83 περί ασφάλισης σε γη και χάρμη και είναι όρθια από σύνταξη και μη καταβλήθηκαν. Προβλέπονται από την καλύτερη μεγάλωτη γεωμετρικών επιπέδων 1,27x1,32 μ. αρχών δοκιμασίας Αριστοτέλης Κλέκκος του Γεωργίου και 1x1 & 1x1 μ. αρχών δοκιμασίας Παναγιώτης Παπαδό & Αριστοτέλης Κλέκκος του Γεωργίου.

Τα 01 & 05 γίνεται οικοδομήσιμα όταν παραχωρηθούν από τον ιδιοκτήτη, εδαφικά κυριότητας, για την εξασφάλιση του απαιτούμενου κλάδου των κοινόχρηστων χώρων με τον οποίο ασκούνται, εντός 000 & 001 (01) & 001 (05) είναι ανεπίσημα παράστασις ως κοινόχρηστο χώρο και για διαβίβαση εντός περιοχής υπό ετήσιο ενοικιαστικό και εντός Γ.Π.Σ. Πάτρων με το Φ.Κ. 138 ΑΑΠ/2011.

Εντός των γεωμετρικών υπάρχουν δένδρα, δεν διαχρονικά εννοείται γραμμές μεταφοράς υψηλής τάσης ΔΕΗ, αρχαία φυσικά αβύσσος, αβύσσοι, προχωρημένη του 1923 ή παλαιότερη.

Εντός των ορίων γεωμετρικών δεν υπάρχουν διατηρητέα κτίσματα.

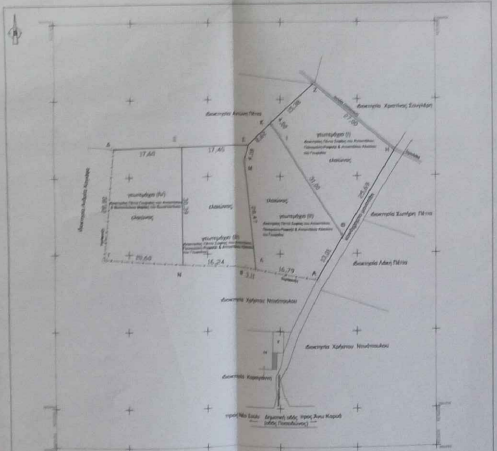

ΣΥΝΤΕΤΑΓΜΕΝΟΣ ΚΟΡΥΦΩΝ ΓΕΩΤΕΜΑΧΙΩΝ ΣΤΟ ΕΓΧΡ. 87

ΓΕΩΤΕΜΑΧΙΟ 01		ΓΕΩΤΕΜΑΧΙΟ 02		ΓΕΩΤΕΜΑΧΙΟ 03	
A	X = 356698,470 Y = 421228,820	A	X = 356698,470 Y = 421228,820	A	X = 356698,470 Y = 421228,820
B	X = 356698,470 Y = 421228,820	B	X = 356698,470 Y = 421228,820	B	X = 356698,470 Y = 421228,820
C	X = 356698,470 Y = 421228,820	C	X = 356698,470 Y = 421228,820	C	X = 356698,470 Y = 421228,820
D	X = 356698,470 Y = 421228,820	D	X = 356698,470 Y = 421228,820	D	X = 356698,470 Y = 421228,820
E	X = 356698,470 Y = 421228,820	E	X = 356698,470 Y = 421228,820	E	X = 356698,470 Y = 421228,820

ΠΕΡΙΟΧΗ ΟΙΚΙΣΜΟΥ 'ΚΑΡΥΝΑ' ΕΛΙΚΙΣΤΡΑΣ ΔΗΜΟΥ ΠΑΤΕΡΩΝ

1) ΟΡΟΙ ΑΡΤΙΟΤΗΤΑΣ - ΔΟΜΗΣΗΣ - ΛΟΓΟΙ ΟΡΟΙ

ΣΧΕΤ. α) Το Φ.Κ. 1003 Δ/15-10-1987 και η υπ. αριθ. π.πρω. Χ491027-01-1995 απόφαση του Νομάρχη Χαλκίδας Αριθμότητα ακαθόριστη 500 μ², κατά παρέκκλιση με όποια συμβάσεις είχαν προ 03-05-1985.

β) Το Π.Δ. ΤΗΣ 24-4-85/Φ.Κ. 181 Δ/3-5-85), τροποποιηθέν από το από 14-2-87 Π.Δ. (ΦΕΚ 133Δ/23-2-87)

γ) Το άρθρο 35 του ν. 3937/2011 (ΦΕΚ 65 Α/31-03-2011)

δ) Το Π.Δ. ΤΗΣ 04-11-2011/Φ.Κ. 289 ΑΑΠ/04-11-2011 κατά το λοιπό σύμφωνα με το ν. 4067/2012

Φ.Κ. 138 ΑΑΠ/2011

Δ.Α.Υ. Π.Δ. 138 ΑΑΠ/2011

Δ.Α.Υ. Π.Δ. 138 ΑΑΠ/2011

Π.Δ. 138 ΑΑΠ/2011

Π.Δ. 138 ΑΑΠ/2011

Π.Δ. 138 ΑΑΠ/2011

Πάτρων 01/05/2021

Ο ΔΗΜΟΣ ΜΕΧΑΛΙΝΚΟΥ

ΓΕΩΡΓΙΟΣ ΠΑΝ. ΚΕΚΕΛΟΣ

ΔΙΕΥΤ. Τ.Ε.Ε. ΕΡΓΩΝ ΚΑΤΑΣΤΡΟΦΩΝ

ΠΕΤΡΑ 4 - ΠΑΤΡΑ Τ.Κ. 2016 423 101

Φ.Μ. 045401035 - Δ.Ο.Υ. Α. ΠΑΤΡΩΝ

02-2-2022

ΜΕΛΕΤΗ ΤΟΠΟΓΡΑΦΙΚΗΣ ΑΠΟΤΥΠΩΣΗΣ

ΙΔΙΟΚΤΗΣΙΑΣ ΤΩΝ ΣΚΑΡΙΑΣ ΠΕΤΡΑ ΤΟΥ ΑΡΙΣΤΟΤΕΛΗ, ΠΑΝΑΓΙΩΤΗ ΠΑΠΑΔΟΠΟΥΛΟΥ & ΑΡΙΣΤΟΤΕΛΗ ΚΛΕΚΚΟΥ ΤΟΥ ΓΕΩΡΓΙΟΥ

2. ΓΕΩΡΓΙΑΣ ΠΕΤΡΑ ΤΟΥ ΑΡΙΣΤΟΤΕΛΗ & ΜΑΡΙΑΣ ΦΩΤΙΝΟΣ ΜΑΛΑΣ ΤΟΥ ΚΩΝΣΤΑΝΤΙΝΟΥ

03. ΣΧΕΤ. ΚΑΡΥΝΑ - Τ.Κ. ΕΛΙΚΙΣΤΡΑΣ - Α.Ε. ΠΕΡΙΟΧΗ ΔΗΜΟΥ ΠΑΤΕΡΩΝ

ΠΕΡΙΦΕΡΕΙΑΚΗ ΕΜΠΟΤΗΣΙΑ ΑΚΑΔ. ΠΕΡΙΦΕΡΕΙΑΣ ΑΙΤΙΩΝ ΕΛΛΑΔΑΣ

ΒΕΜΑ ΣΧΕΔΙΟΥ - ΤΟΠΟΓΡΑΦΙΚΟ ΔΙΑΓΡΑΜΜΑ

ΑΡ. ΣΧΕΔΙΟΥ: Τ8

ΧΡΟΝΟΣ ΜΕΛΕΤΗΣ: ΜΑΙΟΣ 2021

ΚΛΙΜΑΚΑ: 1: 500

ΜΕΛΕΤΗΤΗΣ: ΓΕΩΡΓΙΟΣ ΚΕΚΕΛΟΣ

Ο ΣΥΝΤΑΚΤΗΣ ΜΗΧΑΝΙΚΟΣ

ΓΕΩΡΓΙΟΣ ΠΑΝ. ΚΕΚΕΛΟΣ

ΒΕΜΒΑΧΕΣ

02-2-2022