

ΑΠΟΣΠΑΣΜΑ ΧΑΡΤΗ Ζ.Ο.Ε. Ν. ΗΛΕΙΑΣ
ΚΛΙΜΑΚΑ 1/25000

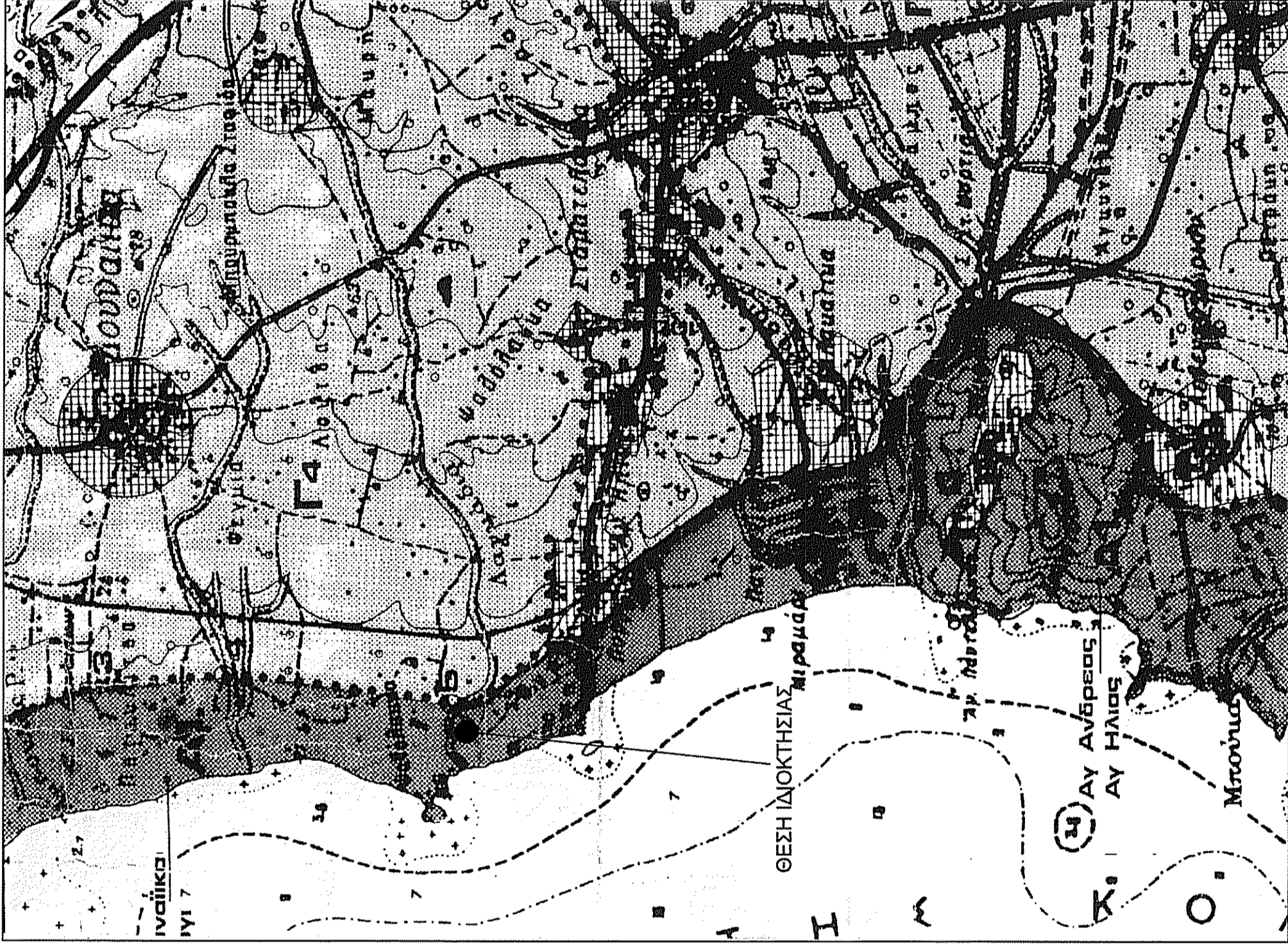

ΥΠΟΜΗΝΗΜΑ

- ΕΜΒΑΔΟΝ ΙΔΙΟΚΤΗΣΙΑΣ: Ε(Α.Β.Γ.Δ.Ε.Ζ.Η.Θ.Ι.Κ.Α.) = 380,71 Μ2

- ΕΜΒΑΔΟΝ ΥΦΙΣΤΑΜΕΝΩΝ ΚΤΙΣΜΑΤΩΝ:

- Εμβαδόν ισόγειας κατοικίας (1/ΕΙ) : 81,97 Μ2
- Εμβαδόν ημιυπαίθριου χώρου (1) : 13,73 Μ2
- Εμβαδόν ημιυπαίθριου χώρου (2) : 32,58 Μ2
- Εμβαδόν ημιυπαίθριου χώρου (3) : 8,35 Μ2

Παρατήρηση: Η ανωτέρω ισόγεια κατοικία μετά των ημιυπαίθριων χώρων της έχουν ενταχθεί στο Ν.4178/2013 με αριθμό δηλώσεως 3285690.

- ΟΡΟΙ ΔΟΜΗΣΗΣ: 1) Π.Δ. της 24/31.5.1985 ΦΕΚ 270 Δ' &
2) Π.Δ. της 3.9.1993 "Περί καθορισμού ορίων Ζ.Ο.Ε. Ν. Ηλείας"
ΦΕΚ 1161 Δ (ΖΩΝΗ Α1)

- Αρτίστης : 4000 Μ2

- ΠΙΠΤΟΙ ΙΔΙΟΚΤΗΣΙΑΣ: Χαρακτηρίστη πέραν την εικοσαπενταετίας

- ΔΗΛΩΣΗ ΥΠΟΔΕΙΞΗΣ ΟΡΙΩΝ :

Η κάτωθι υπογεγραμμένη Εισαγγελέα αιτείται Γεωργίου Ζυγανόγλη, δηλώνω ότι τα όρια της ιδιοκτησίας, που περιγράφεται με τα στοιχεία (Α.Β.Γ.Δ.Ε.Ζ.Η.Θ.Ι.Κ.Α.), τα οποία εγώ υπέδειξα, είναι και τα ακριβή.

Μάρτιος 2016

Η Δηλύσια

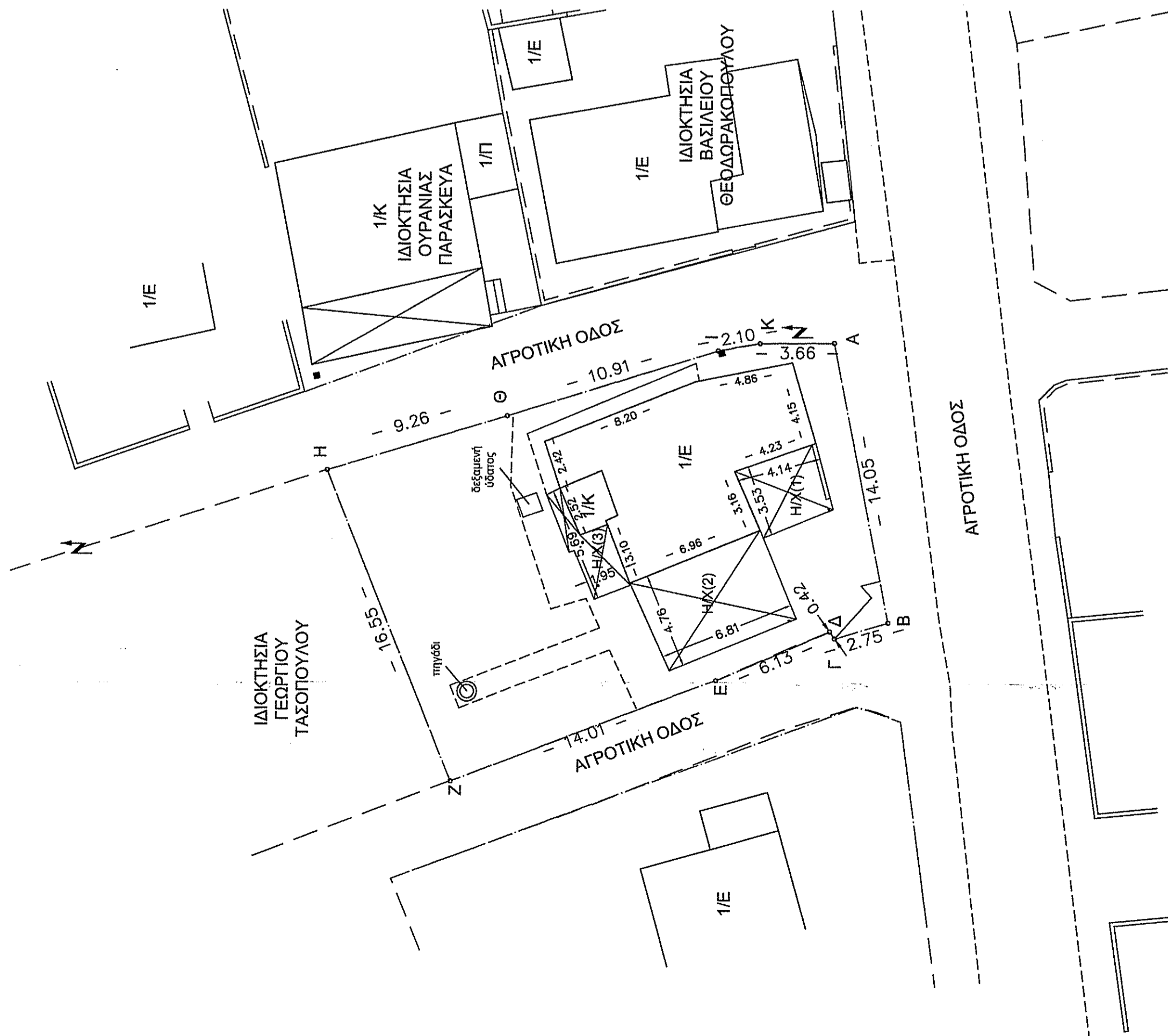
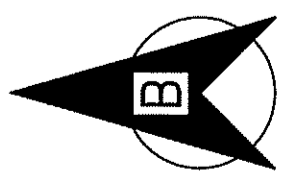

ΠΙΝΑΚΑΣ ΣΥΝΤΕΤΑΓΜΕΝΩΝ
ΟΡΙΩΝ ΙΔΙΟΚΤΗΣΙΑΣ
ΣΕ ΠΡΟΒΟΛΗ ΕΓΣΑ 87

A	X=262790,470	Y=4178482,110
B	X=262776,677	Y=4178479,434
Γ	X=262775,890	Y=4178482,070
Δ	X=262776,230	Y=4178482,310
Ε	X=262773,773	Y=4178487,947
Ζ	X=262768,800	Y=4178501,040
Η	X=262784,190	Y=4178507,130
Θ	X=262786,860	Y=4178498,260
Ι	X=262790,080	Y=4178487,840
Κ	X=262790,450	Y=4178485,770

Η εξόφληση από το ΕΓΣΑ 87 πραγματοποιήθηκε με παρατηρήσεις που διεξήχθησαν την με χρήση του σταθμού (0032) του ιδιωτικού δικτύου SmartNet της εταιρείας Μετρίκα Α.Ε., με συντεταγμένες (X,Y,H)=(276051,203,4172917,831,31,191)

ΤΕΧΝΙΚΟ ΓΡΑΦΕΙΟ
ΔΗΜ. ΔΗΜΗΤΡΑΚΟΠΟΥΛΟΣ & ΣΥΝΕΡΓΑΤΕΣ

ΛΙΟΥΡΑΗ 5 - ΠΥΡΓΟΣ ΗΛΕΙΑΣ
ΤΗΛ. : 26210 26186
FAX : 26210 30807

ΕΡΓΟΔΟΤΗΣ: ΕΥΑΓΓΕΛΙΑ ΣΥΖ. ΓΕΩΡΓΙΟΥ ΖΥΓΟΓΑΝΝΗ

ΕΡΓΟ: ΑΠΟΤΥΠΩΣΗ ΙΔΙΟΚΤΗΣΙΑΣ - ΕΝΤΑΞΗ ΑΥΘΑΙΡΕΤΩΝ ΚΤΙΣΜΑΤΩΝ
ΣΤΟ Ν. 4178/2013 - ΑΡΙΘΜΟΣ ΔΗΛΩΣΗΣ 3285690

ΘΕΣΗ: ΠΥΡΓΑΡΗ Ή ΨΑΦΟΛΑΚΚΑ" ΑΓΡ. ΠΕΡΙΟΧΗ ΑΓΙΟΥ ΗΛΙΑΣ
ΔΗΜΟΥ ΠΥΡΓΟΥ Π.Ε. ΗΛΕΙΑΣ

ΘΕΜΑ ΣΧΕΔΙΟΥ :

ΤΟΠΟΓΡΑΦΙΚΟ ΔΙΑΓΡΑΜΜΑ

1:1

ΚΛΙΜΑΚΑ : 1:200

ΧΡΟΝΟΣ ΕΚΠΟΝΗΣΗΣ : ΜΑΡΤΙΟΣ 2016

Το παρόν τοπογραφικό σχέδιο είναι φέρουσας φύσης στο **4178/2013** με αριθμό δηλώσεως 3285690.

ΔΗΜΗΤΡΙΟΣ ΙΩΑΝΝ. ΔΗΜΗΤΡΑΚΟΠΟΥΛΟΣ
ΑΓΡ. ΤΟΠΟΓΡΑΦΟΣ ΠΡΩΚΑΘΗΡΟΣ Ε.Μ.Π.
Α.Μ.Τ.Ε.Σ. 22176 - Α.Φ.Μ. 017454885 Δ.Δ.Υ. ΠΥΡΓΟΥ
ΛΙΟΥΡΑΗ 5 - ΤΗΛ. 26210 / 26186 / 30807
FAX : 26210 / 30807
E-MAIL : info@dmtrakis.com
www.dmtrakis.com

ΕΠΙΣΤΗΜΟΝΙΚΟ ΣΤΑΘΜΟ ΤΟΠΟΓΡΑΦΙΑΣ
ΔΗΜΗΤΡΙΟΣ ΙΩΑΝΝ. ΔΗΜΗΤΡΑΚΟΠΟΥΛΟΣ
ΑΓΡ. ΤΟΠΟΓΡΑΦΟΣ ΠΡΩΚΑΘΗΡΟΣ Ε.Μ.Π.
Α.Μ.Τ.Ε.Σ. 22176 - Α.Φ.Μ. 017454885 Δ.Δ.Υ. ΠΥΡΓΟΥ
ΛΙΟΥΡΑΗ 5 - ΤΗΛ. 26210 / 26186 / 30807
FAX : 26210 / 30807
E-MAIL : info@dmtrakis.com
www.dmtrakis.com

Αρ. Διαπιστώσεως Λέκτρας
Διασολόγος με βασικό Α