

συντεταγμένες κορυφών ορίων σε προβολή Ε.Γ.Σ.Α. '87

Κορυφή	X	Y	Κορυφή	X	Y
1	286379.45	4176383.53	24	286395.74	4176332.53
2	286396.29	4176383.75	25	286387.65	4176332.14
3	286392.67	4176381.83	26	286381.54	4176334.28
4	286398.41	4176381.73	27	286381.64	4176339.72
5	286405.41	4176382.85	28	286383.26	4176339.73
6	286411.82	4176385.48	29	286385.27	4176340.34
7	286419.94	4176390.82	30	286387.13	4176341.10
8	286425.58	4176392.77	31	286395.53	4176345.61
9	286427.57	4176393.82	32	286396.56	4176346.22
10	286434.68	4176387.38	33	286397.58	4176347.63
11	286447.05	4176381.17	34	286398.44	4176349.11
12	286455.59	4176377.91	35	286399.18	4176350.53
13	286462.57	4176357.43	36	286399.66	4176355.29
14	286469.15	4176346.11	37	286399.74	4176358.31
15	286474.36	4176338.54	38	286399.33	4176362.76
16	286462.76	4176331.02	39	286398.63	4176364.81
17	286419.74	4176304.60	40	286397.00	4176367.93
18	286404.73	4176290.44	41	286393.73	4176370.59
19	286402.02	4176296.03	42	286388.13	4176373.35
20	286400.50	4176303.48	43	286384.34	4176376.72
21	286401.47	4176315.51	44	286380.97	4176379.87
22	286403.81	4176327.04	45	286379.01	4176381.24
23	286401.12	4176329.20			

ΕΜΒΑΔΟΝ

Το εμβαδόν του γεωτεμαχίου που βρίσκεται εντός του οικισμού Γραμματικού, της Τ.Κ. Λαντζόισου, εκτός ανάρτησης δασικού χάρτη, με στοιχεία κορυφών ορίων (1-2-3-4-5-6-7-8-9-10-11-12-13-14-15-16-17-18-19-20-21-22-23-24-25-26-27-28-29-30-31-32-33-34-35-36-37-38-39-40-41-42-43-44-45-1) είναι **5.058,02** τ.μ.

Παρατηρήσεις:

1. Δεν έγινε έλεγχος τίτλων ιδιοκτησίας.
2. Το τοπογραφικό διάγραμμα έγινε στο Ε.Γ.Σ.Α. '87.
3. Η αποτύπωση έγινε με δέκτη GNSS STONEX S10A με καταγραφή συχνότητας L1 και L2 του συστήματος GPS ή /και GLONASS, BEIDOU, GALILEO. Η εξάρτηση στο Ε.Γ.Σ.Α. '87 πραγματοποιήθηκε με παρατηρήσεις που διεξήχθησαν κάνοντας χρήση του δικτύου σταθμών αναφοράς της METRICANET.
4. Το γεωτεμάχιο απέχει απόσταση μεγαλύτερη των 800 μ. απο τη θάλασσα.
5. Δεν υπάρχει σημείο υδροληψίας εντός του γεωτεμαχίου.
6. Το γεωτεμάχιο δεν βρίσκεται εντός προστατευόμενης περιοχής του δικτύου NATURA 2000.

ΔΗΛΩΣΗ ΥΠΟΔΕΙΞΗΣ ΟΡΙΩΝ

Οι κάτωθι υπογράφωντες, δηλώνουμε ότι τα όρια του γεωτεμαχίου με στοιχεία κορυφών ορίων (1-2-3-4-5-6-7-8-9-10-11-12-13-14-15-16-17-18-19-20-21-22-23-24-25-26-27-28-29-30-31-32-33-34-35-36-37-38-39-40-41-42-43-44-45-1) εμβαδού **5.058,02** τ.μ., υπεδείχθησαν απο εμάς και είναι αληθή.

Οι Δηλούντες

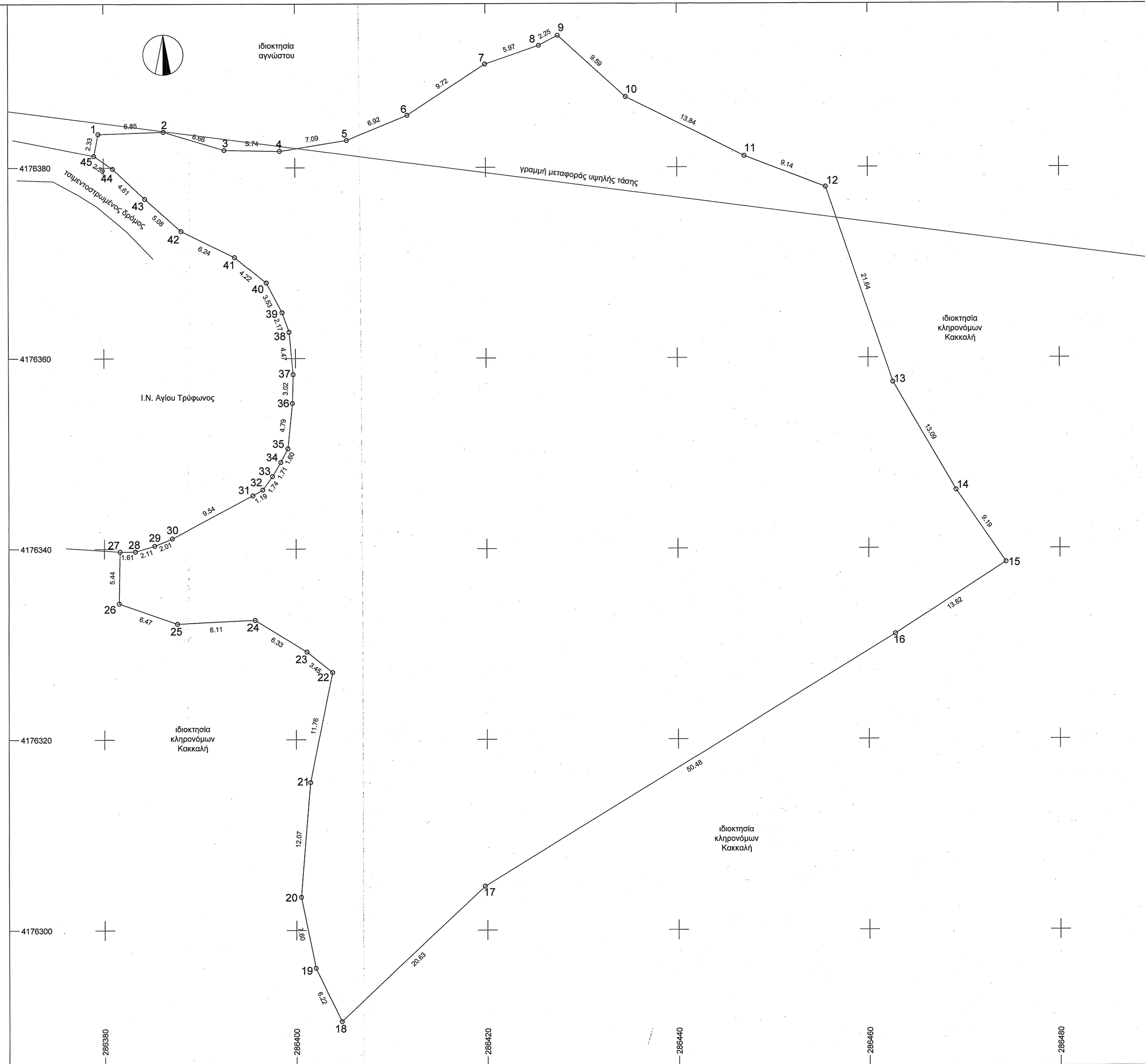

εντοπισμός του γεωτεμαχίου σε απόσπασμα του αναμορφωμένου δασικού χάρτη



Πρινόπουλος Σαράντης
τοπογράφος μηχανικός τ.ε.



Αν. Παπανδρέου 73, Βαρθολομιά Ηλείας
τηλ. 26230.42002 | κιν. 6973.532.516
saradis@ergopius.gr | www.ergopius.gr

Εργοδότης		κληρονόμοι Κακκαλή Αθανασίου	
Έργο		αποτύπωση γεωτεμαχίου	
Θέση		" Γραμματικός "	
		εντός οικισμού Γραμματικού, Τ.Κ. Λαντζόισου Δ.Ε. Ωλένης, Δήμος Πύργου, Π.Ε. Ηλείας	
Κλίμακα	Αρ. Σχεδίου		
1 : 200	T-1		
Μελετητής	Θέμα Σχεδίου	τοπογραφικό διάγραμμα	
Πρινόπουλος Σαράντης			
Χρόνος Μελέτης			
Οκτώβριος 2022			
Υπογραφή - Σφραγίδα Μηχανικού	Θεώρηση	το παρόν τοπογραφικό διάγραμμα ανήκει στο 472873... ηράσι χαρακτηρισμού του δασικού Πύργου	
		15.12.2022	
		Δρ Παναγιώτης Λάττας Δασολόγος με βαθμό Δ'	