

Table with project details: εργοδότης (client), έργο (project), θέση (location), μελετητές (engineers), θέμα σχέδιου (drawing title), κλίμακα (scale), χρόνος μελέτης (study time).

ΕΜΒΛΩΝ ΓΗΠΕΛΟΥ: Ε= (1-2-3-4...-45-46-47-1) = 17.042,22μ

Γήπεδο ιδιοκτησίας Παναγιώτη Λακτοπούλου, Χρήστου Λακτοπούλου, Ρεβέκκας Παναγιωτοπούλου, Παναγιώτη Παναγιωτοπούλου και κληρον. Κυριακής Λογαθέη, που βρίσκεται στο οικόπεδο με στοιχεία (1-2-3-4...-45-46-47-1) και με εμβαδόν 17.042,22μ, και θέσει του Π.Δ. της 24-4-85 (ΦΕΚ 181/0/8-5-85) της 285 του άρθρου 4 αυτού, στην περιοχή της τοπικής κοινότητας Λαυτιζίου, στη θέση "Βαμβακιά", εκτός Γ.Π.Σ. εκτός αναδασού και εκτός οριοθετημένων περιοχών του δικτύου Natura 2000, της τοπικής κοινότητας Λαυτιζίου, της δημοτικής ενότητας Ολένης, του δήμου Πύργου, της περιφερειακής ενότητας Ηλείας.

ΠΑΡΑΤΗΡΗΣΕΙΣ:

1. Το διάγραμμα είναι ενταγμένο στο κρατικό σύστημα συντεταγμένων ΕΓΣΑ 87.
2. Οι διαστάσεις και το εμβαδόν υπολογίστηκαν αναλυτικά από τις συνήεις των κορυφών.
3. Η ευθεία υποδείξης των ορίων της ιδιοκτησίας που απεικονίζεται στο παρόν τοπογραφικό Διάγραμμα, αποτελεί ιδιοκτητική σύμφωνη με την παρ. 5 άρθρο 2 του Ν. 3212/2003 (ΦΕΚ308/Α33-12-2003).
4. Η μεθοδολογία έφραξης από το ΕΓΣΑ 87, έγινε με το SPECTRA PRECISION SP80 και με το Ελληνικό Σύστημα Εντοπισμού ΗΕΡΟΣ.
5. Η εμβολομετρική έγινε με τη χρήση ΗΥΥ και με τη βοήθεια των ορθογωνικών συντεταγμένων των κορυφών του πολυγώνου.

ΔΙΑΔΟΣΗ ΜΗΧΑΝΙΚΟΥ (Ν.651/77)

Ο κ. κ. κ. υπογεγραμμένος Αθανάσιος Μαρούδας, Διπλωματούχος Πολιτικός Μηχανικός, ιδιοκτήρας Παναγιώτη Λακτοπούλου, Χρήστου Λακτοπούλου, Ρεβέκκας Παναγιωτοπούλου, Παναγιώτη Παναγιωτοπούλου και κληρον. Κυριακής Λογαθέη, που βρίσκεται εκτός του αναδασού με στοιχεία (1-2-3-4...-45-46-47-1) και με εμβαδόν 17.042,22μ, και θέσει του Π.Δ. της 24-4-85 (ΦΕΚ 181/0/8-5-85) της 285 του άρθρου 4 αυτού, στην περιοχή της τοπικής κοινότητας Λαυτιζίου, στη θέση "Βαμβακιά", εκτός αναδασού και εκτός οριοθετημένων περιοχών του δικτύου Natura 2000, της τοπικής κοινότητας Λαυτιζίου, της δημοτικής ενότητας Ολένης, του δήμου Πύργου, της περιφερειακής ενότητας Ηλείας, α) είναι άφορο και οικοδομήσιμο κατά κανόνα, σύμφωνα με τις ισχύουσες πολεοδομικές διατάξεις.

β) βρίσκεται εκτός του σταθμού οικισμού Λαυτιζίου, στη θέση "Βαμβακιά".

γ) βρίσκεται στις διαστάσεις του νόμου 1337/83 και δεν οφείλει εισφορά σε γη και χρήμα, δεν ρυθμιζόμται, απεξ από τη θάλασσα πλέον των 800,00μ.

δ) εκτός του γηπέδου δε διέρχονται ενσέρως γραμμές μεταφοράς υψηλής τάσης της ΔΕΗ, αγωγός φυσικού αερίου, ρέμα ή οδός προοιμαμένη του έτους 1923.

ΟΜΗΧΑΝΙΚΟΣ

ΑΘΑΝΑΣΙΟΣ ΙΩΑΝ. ΜΑΡΟΥΔΑΣ
ΔΙΠΛ. ΠΟΛΙΤ. ΜΗΧΑΝΙΚΟΣ
ΕΛΛ. ΔΟΥΛ. ΑΡΧ. ΠΡΟΤΥΠ. ΤΕΕ 10288
Α.Φ.Μ. 134512265 - Δ.Ο.Υ. ΠΥΡΓΟΥ

ΥΠΕΥΘΥΝΗ ΔΙΑΔΟΣΗ ΜΗΧΑΝΙΚΟΥ (άρθρο Β, ν. 1599/1986)

Ο κ. κ. κ. υπογεγραμμένος Αθανάσιος Μαρούδας, Διπλωματούχος Πολιτικός Μηχανικός, δηλώνει ότι:

- Το γήπεδο με στοιχεία (1-2-3-4...-45-46-47-1) και με εμβαδόν 17.042,22μ, βρίσκεται εκτός αναδασού, εκτός οριοθετημένων περιοχών του δικτύου Natura 2000, της τοπικής κοινότητας Λαυτιζίου, της δημοτικής ενότητας Ολένης, του δήμου Πύργου, της περιφερειακής ενότητας Ηλείας και εκτός μερικής κάρτας δασικού χάρτη (ΦΕΚ 38/Δ/09-02-2016).

ΟΜΗΧΑΝΙΚΟΣ

ΑΘΑΝΑΣΙΟΣ ΙΩΑΝ. ΜΑΡΟΥΔΑΣ
ΔΙΠΛ. ΠΟΛΙΤ. ΜΗΧΑΝΙΚΟΣ
ΕΛΛ. ΔΟΥΛ. ΑΡΧ. ΠΡΟΤΥΠ. ΤΕΕ 10288
Α.Φ.Μ. 134512265 - Δ.Ο.Υ. ΠΥΡΓΟΥ

ΟΡΟΙ ΔΟΜΗΤΗΣΗΣ

Γενικές Διατάξεις - Π.Δ. 2431-05-1985 ΦΕΚ 270/Δ

Ελάχιστο εμβαδόν: 4.000,00μ²

Ελάχιστο πρόστατο: 25,00μ

Μέγιστη δόση: 0,20

Ποσοστό κάλυψης: 0,10

Μέγιστο ύψος: 7,50μ + 1,20μ στέγη

Ελάχιστες αποστάσεις: 15,00μ

ΔΙΑΔΟΣΗ ΙΔΙΟΚΤΗΤΗ (Ν. 4030/2011)

Ο κ. κ. κ. υπογεγραμμένος Παναγιώτης Λακτοπούλος, Χρήστος Λακτοπούλος, Ρεβέκκα Παναγιωτοπούλου, Παναγιώτης Παναγιωτοπούλος και κληρον. Κυριακής Λογαθέη δηλώνουν ότι:

Το γήπεδο με στοιχεία (1-2-3-4...-45-46-47-1) και με εμβαδόν 17.042,22μ, που βρίσκεται εκτός του αναδασού και εκτός οριοθετημένων περιοχών του δικτύου Natura 2000, της τοπικής κοινότητας Λαυτιζίου, στη θέση "Βαμβακιά", εκτός Γ.Π.Σ. εκτός αναδασού και εκτός οριοθετημένων περιοχών του δικτύου Natura 2000, της τοπικής κοινότητας Λαυτιζίου, της δημοτικής ενότητας Ολένης, του δήμου Πύργου, της περιφερειακής ενότητας Ηλείας, υπαδεχόμται από εμάς.

Ο ΔΙΑΔΟΝΤΕΣ

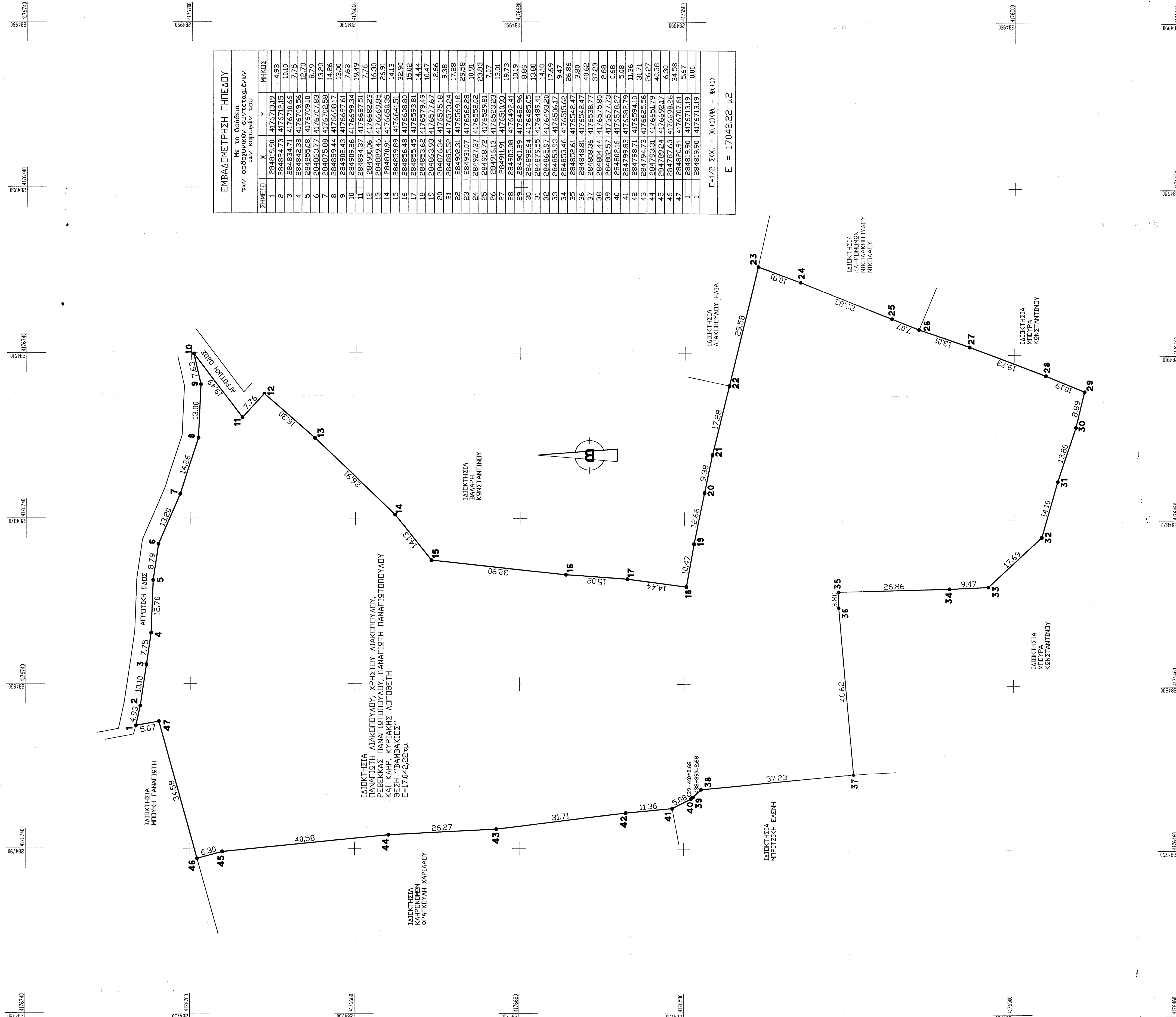

ΣΗΜΕΙΟ	X	Y
1	208493,90	4176213,19
2	2084824,73	4176218,19
3	2084834,71	4176218,66
4	2084855,98	4176220,10
5	2084855,98	4176220,10
6	2084863,77	4176217,83
7	2084925,88	4176216,38
8	2084925,88	4176216,38
9	2084926,43	4176216,41
10	2084926,43	4176216,41
11	2084924,37	4176216,93
12	2084924,37	4176216,93
13	2084895,45	4176219,24
14	2084895,45	4176219,24
15	2084870,91	4176219,49
16	2084852,48	4176219,30
17	2084852,48	4176219,30
18	2084852,48	4176219,30
19	2084852,48	4176219,30
20	2084852,48	4176219,30
21	2084852,48	4176219,30
22	2084852,48	4176219,30
23	2084852,48	4176219,30
24	2084852,48	4176219,30
25	2084852,48	4176219,30
26	2084852,48	4176219,30
27	2084852,48	4176219,30
28	2084852,48	4176219,30
29	2084852,48	4176219,30
30	2084852,48	4176219,30
31	2084852,48	4176219,30
32	2084852,48	4176219,30
33	2084852,48	4176219,30
34	2084852,48	4176219,30
35	2084852,48	4176219,30
36	2084852,48	4176219,30
37	2084852,48	4176219,30
38	2084852,48	4176219,30
39	2084852,48	4176219,30
40	2084852,48	4176219,30
41	2084852,48	4176219,30
42	2084852,48	4176219,30
43	2084852,48	4176219,30
44	2084852,48	4176219,30
45	2084852,48	4176219,30