

Λάβαμε γνώση και προσκοπήσαμε τα αρχεία που προσκομήθηκαν στην υπ αριθμό 4178/30.11.2018 Λαμία 30.11.2018

ΣΥΜΒΑΛΛΟΜΕΝΟΙ Η ΣΥΜΒΟΥΛΟΓΡΑΦΟΣ ΛΑΜΙΑΣ

ΑΠΟΣΠΑΣΜΑ ΚΤΗΜΑΤΟΛΟΓΙΟΥ

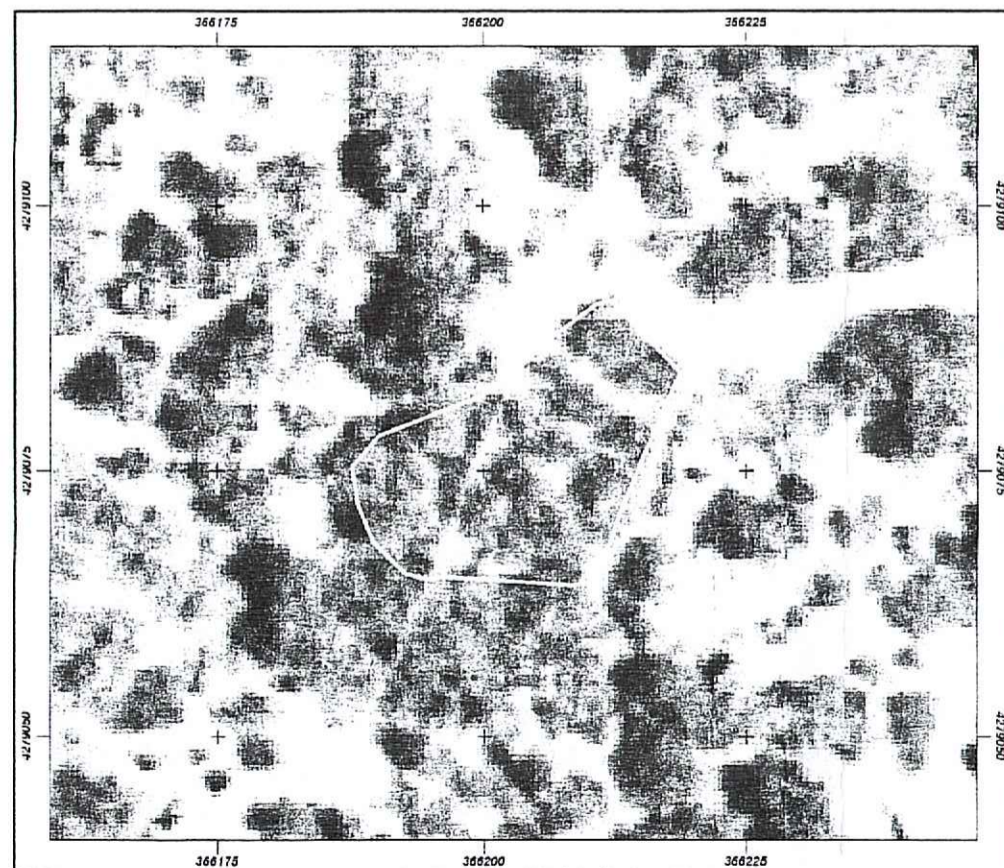

ΑΑ	X	Y	Μήκη
A	366211.881	4279091.127	A-B: 9.66
B	366218.613	4279084.206	B-Γ: 3.32
Γ	366217.127	4279081.234	Γ-Δ: 5.22
Δ	366215.117	4279076.420	Δ-Ε: 6.63
Ε	366212.563	4279070.302	Ε-Ζ: 2.52
Z	366211.768	4279067.910	Z-Η: 4.80
H	366208.732	4279064.187	H-Θ: 12.59
Θ	366196.168	4279065.063	Θ-Ι: 1.65
I	366194.539	4279064.794	I-K: 2.09
K	366192.532	4279065.364	K-Λ: 4.04
Λ	366189.619	4279068.170	Λ-Μ: 3.91
M	366188.084	4279071.766	M-N: 3.67
N	366187.579	4279075.401	N-Σ: 3.91
Ξ	366190.167	4279078.336	Ξ-Ο: 9.95
O	366199.453	4279081.899	O-Π: 2.00
Π	366201.196	4279082.888	Π-Ρ: 7.60
P	366206.867	4279087.955	P-Σ: 4.54
Σ	366210.538	4279090.631	Σ-A: 14.3

Κορυφές: 18 Περίμετρος: 89.55 μ.

ΤΥΠΟΣ ΥΠΟΛΟΓΙΣΜΟΥ ΕΜΒΑΔΟΥ  
 $E=0.5 \sum X_i(Y_{i+1}-Y_{i-1})$

E (A, B, Γ, Δ, Ε, Ζ, Η, Θ, Ι, Κ, Λ, Μ, Ν, Ξ, Ο, Π, Ρ, Σ, Α) = 499.39 τμ

ΥΠΟΜΝΗΜΑ

	Άξονας Ιδιοκτησίας
	Σίρμα
	Πλακάτωση
	Φωτιστικό - ΟΤΕ-ΔΕΗ-Παράλιος

Υ/Π/Κ : Αρ. Ορθών/Ελεντ/Πλακάτη/Κτηματολόγιο

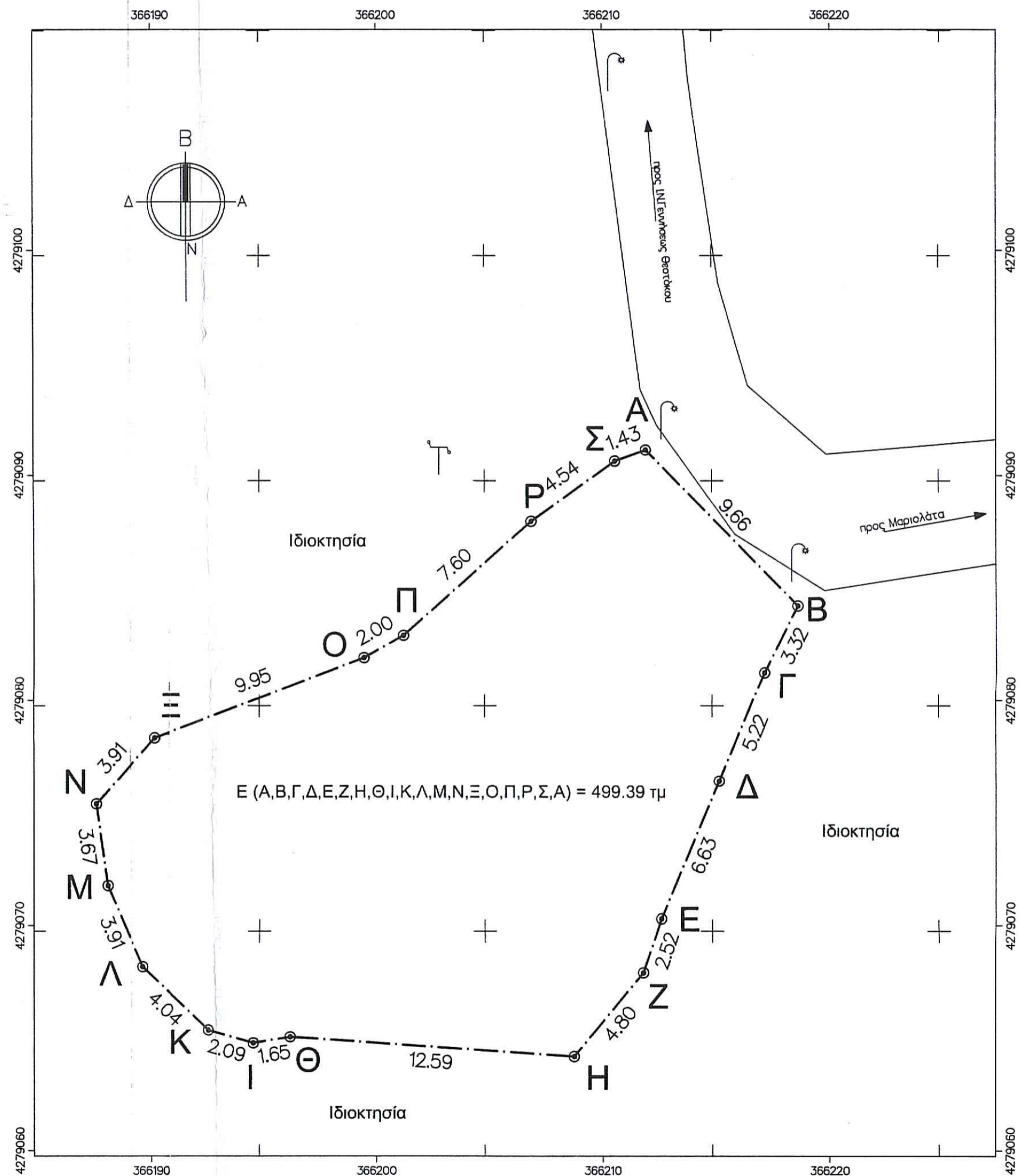

**ΔΗΛΩΣΗ ΜΗΧΑΝΙΚΟΥ (N. 651/77)**

Δηλώνω σύμφωνα με το νόμο για το οικόπεδο: με στοιχεία "Α-Β-Γ-Δ-Ε-Ζ-Η-...Π-Ρ-Σ-Α" και εμβαδόν 499,39 τ.μ. που βρίσκεται εντός οικισμού Άνω Μαριολάτας του Δήμου Δελφών Π.Ε. Φωκίδας ότι:

- είναι άρτιο και οικοδομήσιμο κατά παρέκκλιση ως προς το εμβαδόν και τις διαστάσεις σύμφωνα με τις πολεοδομικές διατάξεις που ισχύουν σήμερα.
- δεν εμπίπτει στις διατάξεις του νόμου 1337/83 περί εισαφρών σε γη και χρήμα.
- εντός αυτού δεν διέρχονται εναέριες γραμμές μεταφοράς υψηλής τάσης της ΔΕΗ και αγωγός Φ.Α.
- εντός του οικοπέδου δεν υπάρχει κτίσμα ,εντός των ομόρων οικοπέδων δεν υφίσταται διατηρητέο κτίσμα.

**Ο ΜΗΧΑΝΙΚΟΣ**

**ΕΜΒΑΔΟΝ ΟΙΚΟΠΕΔΟΥ**  
 Εμβαδόν οικοπέδου E(A-B-Γ-Δ-Ε-Ζ-Η-Θ-Ι-Κ-Λ-Μ-Ν-Ξ-Ο-Π-Ρ-Σ-Α)= 499,39 τ.μ.

ΠΑΡΑΤΗΡΗΣΕΙΣ:

- Το διάγραμμα είναι ενταγμένο στο κρατικό σύστημα συντεταγμένων ΕΓΣΑ '87
- Οι διαστάσεις και τα εμβαδά υπολογίσθηκαν αναλυτικά από τις συντεταγμένες των κορυφών
- Τα όρια υπέδειξαν οι ιδιοκτήτριες

**ΟΡΟΙ ΔΟΜΗΣΗΣ**  
**ΣΥΜΦΩΝΑ ΜΕ :** Π.Δ. 138 Δ/ 1981 ΟΙΚΙΣΜΟΙ ΠΡΟΥΦΙΣΤΑΜΕΝΟΙ ΤΟΥ 1923 ΣΤΕΡΟΥΜΕΝΟΙ ΣΧΕΔΙΟΥ Η' ΟΡΙΟΘΕΤΗΣΗΣ

Εργοδότης	Ζαχαρέλου Γεωργία - Ζαχαρέλου Παναγιώτα	
Τίτλος Έργου	ΑΠΟΤΥΠΩΣΗ ΟΙΚΟΠΕΔΟΥ	
Θέση Έργου	ΕΝΤΟΣ ΟΙΚΙΣΜΟΥ ΑΝΩ ΜΑΡΙΟΛΑΤΑΣ - ΔΗΜΟΣ ΔΕΛΦΩΝ-Π.ΦΩΚΙΔΑΣ 499,39 τμ	
ΜΕΛΕΤΗ ΦΑΣΗ ΜΕΛΕΤΗΣ	ΑΡΧΙΤΕΚΝ:	
	ΣΤΑΤΙΚΗ:	
	Η/Μ:	
Θέμα Σχεδίου	Αρ. Σχεδίου	
<b>ΤΟΠΟΓΡΑΦΙΚΟ</b>		<b>Τ 005</b>
<b>i-k</b> ΤΕΧΝΙΚΟ ΓΡΑΦΕΙΟ		Κλίμακα <b>1:200</b>
Καλύβας Απ. Ιωάννης Χατζοπούλου 3 - Λαμία - τηλ 22310 42883 email ykalyvas@gmail.com		Ημερομηνία <b>ΙΑΝΟΥΑΡΙΟΣ 2018</b>
Σύνταξη Μελέτης	<b>ΚΑΛΥΒΑΣ ΙΩΑΝΝΗΣ</b> <b>ΠΟΛΙΤΙΚΟΣ ΜΗΧΑΝΙΚΟΣ ΤΕ</b>	
Σφραγίδα - Υπογραφή	Έλεγχος	
	<p style="text-align: center;"><b>ΘΕΩΡΗΘΗΚΕ</b></p> <p style="text-align: center;">5' συνοδεύει την με αριθμ. 639766 Πράξη Χαρακτηρισμού Αμφισβ. 29-11-2022 Δασάρχης Αμφισβ. και</p> <p style="text-align: center;">Μαριόλα Π. Τομαρά Δασοπόνος</p>	