

ΑΠΟΣΠΑΣΜΑ ΠΙΝΑΚΙΔΟΣ
ΧΑΡΤΟΥ ΓΥΣ (5381/1-1:5000)
{ ΑΜΦΙΣΣΑ }

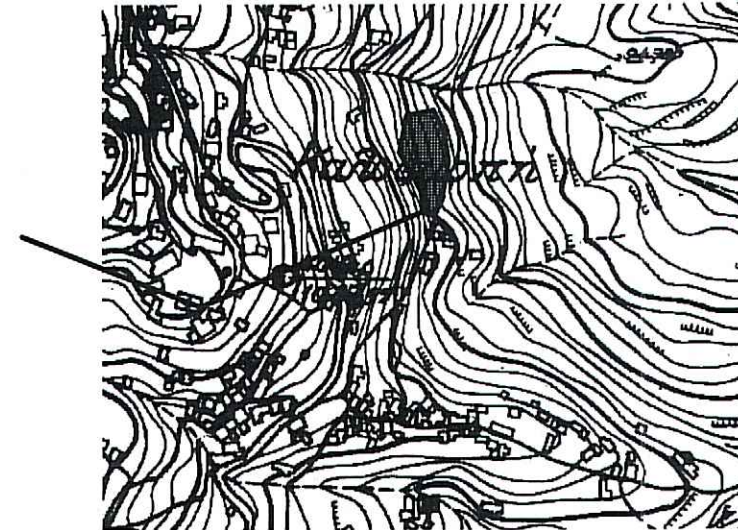

ΙΔΙΟΚΤΗΣΙΑ
ΑΓΓΕΛΗ ΣΙΜΟΥ

ΡΕΜΜΑ
24,74

Σ5

Σ6

6,78

Σ7

24,03

ΙΔΙΟΚΤΗΣΙΑ
ΝΙΚΗΦΟΡΟΥ ΖΟΥΓΡΟΥ
ΕΜΒΑΔΟΝ Ε ≈ 2045,0 Μ2

Σ8

15,69

Σ4

26,5

Σ9

18,47

31,46

ΑΓΡΟΤΙΚΗ ΟΔΟΣ

Σ3

14,2

Σ10

14,33

Σ2

Σ11

3,96

Σ12

8,11

3,87

ΣΗΜΕΙΩΣΗ

ΤΑ ΟΡΙΑ ΥΠΕΔΕΙΧΘΗΣΑΝ ΥΠΟ ΤΩΝ ΙΔΙΟΚΤΗΤΩΝ
ΔΕΚΑΔΙΚΑ : ΩΣ ΑΝΑΓΝΩΣΙΣ ΟΡΓΑΝΟΥ
ΑΚΡΙΒΕΙΑ : ΩΣ ΑΚΡΙΒΕΙΑ ΔΙΚΤΥΟΥ
ΣΥΝΤΕΤΑΓΜΕΝΕΣ ΕΙΣ ΕΓΣΑ'87

ΥΠΟΜΝΗΜΑ

ΣΥΝΤΕΤΑΓΜΕΝΕΣ ΑΓΡΟΤΕΜΑΧΙΟΥ				
	X	Y	ΑΠΟΣΤΑΣΕΙΣ	ΕΜΒΑΔΑ
Σ 1	354183.249	4283324.19		
Σ 2	354183.628	4283328.14	3.96	-1620382
Σ 3	354180.161	4283341.91	14.20	14847753
Σ 4	354165.392	4283369.69	31.46	63261310
Σ 5	354169.554	4283395.86	26.50	-1.8E+07
Σ 6	354193.545	4283401.9	24.74	-1E+08
Σ 7	354196.722	4283395.91	6.78	-1.4E+07
Σ 8	354203.441	4283372.84	24.03	-2.9E+07
Σ 9	354203.705	4283357.14	15.69	-1130808
Σ 10	354199.717	4283339.11	18.47	17083277
Σ 11	354194.116	4283325.92	14.33	23992230
Σ 12	354191.305	4283323.25	3.87	12039140
Σ 1	354183.249	4283324.19	8.11	34505599
			192.15	-2045.06

ΑΠΟΣΠΑΣΜΑ ΟΡΘΟΦΩΤΟΧΑΡΤΟΥ



ΘΕΩΡΗΘΗΚΕ

5' συνοδεύει τω με αριθμ.
439760 Πράξη Χαρακτηρισμού
Αμφισσας 29-11-2022
Διασώτησης Αμφισσας και



Νικόλαος Π. Τομαρά
Διασώτης

2	ΟΜΟΡΑ	
ΑΝΑΘΕΡΗΣΗ	Π	ΗΜΕΡΟΜΗΝΙΑ
ΙΔΙΟΚΤΗΤΗΣ	ΝΙΚΗΦΟΡΟΣ ΖΟΥΓΡΟΣ	
ΕΡΓΟ	ΑΠΟΤΥΠΩΣΙΣ ΑΓΡΟΤΕΜΑΧΙΟΥ (Σ1,Σ2,Σ3,Σ4,Σ5,Σ6,Σ7,Σ8,Σ9,Σ10,Σ11,Σ12,Σ1)	
ΘΕΣΗ	" ΤΣΙΡΩΝΕΙΚΑ", ΟΙΚΙΣΜΟΣ ΚΑΛΟΣΚΟΠΗ -ΤΚ 33057- ΔΗΜΟΤΙΚΗ ΕΝΟΤΗΤΑ ΓΡΑΒΙΑΣ, ΔΗΜΟΣ ΔΕΛΦΩΝ ΠΕΡΙΦΕΡΕΙΑΚΗ ΕΝΟΤΗΤΑ ΦΩΚΙΔΟΣ, ΠΕΡΙΦΕΡΕΙΑ ΣΤΕΡΕΑΣ ΕΛΛΑΔΟΣ ΑΠΟΚΕΝΤΡΩΜΕΝΗ ΔΙΟΙΚΗΣΗ ΘΕΣΣΑΛΙΑΣ -ΣΤΕΡΕΑΣ ΕΛΛΑΔΟΣ	
ΜΗΧΑΝΙΚΟΣ	ΠΟΛ ΜΗΧ ΙΩΑΝΝΗΣ ΡΑΠΤΟΠΟΥΛΟΣ	
ΘΕΜΑ ΣΧΕΔΙΟΥ	ΤΟΠΟΓΡΑΦΙΚΟ ΔΙΑΓΡΑΜΜΑ	ΑΡΙΘΜΟΣ ΣΧΕΔΙΟΥ T 1 Δ2
ΚΛΙΜΑΞ	1 : 200	
ΧΡΟΝΟΣ	ΝΟΕΜΒΡΙΟΣ 2022	ΙΩΑΝΝΗΣ Ζ ΡΑΠΤΟΠΟΥΛΟΣ
ΥΠΟΓΡΑΦΗ	ΣΦΡΑΓΙΔΑ	ΔΙΠΛΩΜ. ΠΟΛΙΤΙΚΟΣ ΜΗΧΑΝΙΚΟΣ ΕΘΝΙΚΟΥ ΜΕΤΣΟΒΙΟΥ ΠΟΛΥΤΕΧΝΕΙΟΥ ΜΕΛΟΣ Τ.Ε.Ε. ΑΡΙΘΜΟΣ ΜΗΤΡΟΥ 2337 ΔΙΣΠΑΡΙΑΣ 34 ΚΟΛΑΡΓΟΣ - ΤΗΛ 6533224