

ΠΙΝΑΚΑΣ ΣΥΝΤΕΤΑΓΜΕΝΩΝ ΚΟΡΥΦΩΝ ΙΔΙΟΚΤΗΣΙΑΣ ΣΕ ΕΓΣΑ 87

ΣΗΜΕΙΟ	X	Y
A	376933.22	4245401.54
B	376934.02	4245412.07
Γ	376935.04	4245424.00
Δ	376936.12	4245435.98
E	376937.42	4245452.04
Z	376937.92	4245462.31
H	376942.23	4245479.53
Θ	376943.58	4245483.63
I	376982.27	4245470.73
M	376998.58	4245465.30
M'	377004.90	4245464.65
N	377007.25	4245450.70
Ξ	376986.23	4245426.60
O	376970.96	4245410.31
Π	376962.51	4245397.98
P	376942.35	4245400.90

1. 376933.42 4245468.30
 2. 376952.00 4245458.00
 3. 376972.26 4245458.00
 4. 376991.64 4245461.03

ΠΙΝΑΚΑΣ ΣΥΝΤΕΤΑΓΜΕΝΩΝ ΚΟΡΥΦΩΝ ΤΩΝ ΓΡΑΜΜΩΝ ΑΙΓΙΛΑΟΥ ΚΑΙ ΠΑΡΑΛΙΑΣ ΣΕ ΕΓΣΑ 87

ΣΗΜΕΙΟ	X	Y
1	377009.55	4245458.39
2	376967.36	4245498.93
3	376964.50	4245512.39
1'	377001.69	4245452.08
2'	376958.22	4245493.84
3'	376952.33	4245521.54

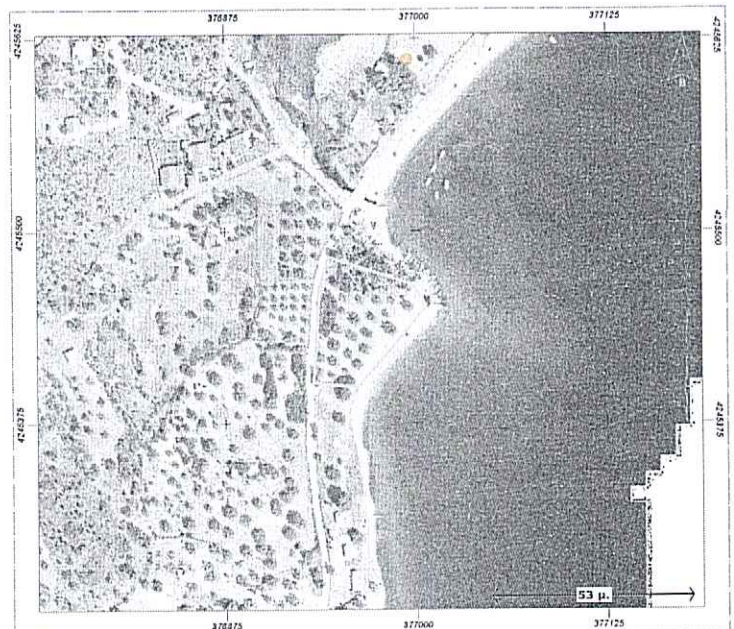

ΘΕΩΡΗΘΗΚΕ
 5' συνολικά των με αριθμ.
 154022 Πράξη Χαρακτηρισμού
 Αριθμός 6-12-2022
 Αρμόδια Αρμόδια Διεύθυνση

ΥΠΟΜΝΗΜΑ

ΕΜΒΑΔΟΜΕΤΡΗΣΕΙΣ
 1.ΕΜΒΑΔΟΝ ΓΗΠΕΔΟΥ ΟΡΙΖΟΜΕΝΟΥ ΥΠΟ ΤΩΝ ΣΗΜΕΙΩΝ:
 Α-Β-Γ-Δ-Ε-Ζ-Η-Θ-Ι-Μ-Μ'-Ν-Ξ-Ο-Π-Ρ-Α.....E1=4026.96M2
 2.ΕΜΒΑΔΟΝ ΓΗΠΕΔΙΚΟΥ ΤΜΗΜΑΤΟΣ ΕΝΤΟΣ ΤΗΣ ΠΑΡΑΛΙΑΣ
 ΟΡΙΖΟΜΕΝΟΥ ΥΠΟ ΤΩΝ ΣΗΜΕΙΩΝ:
 Ι-Μ-Μ'-1'-Ι.....E2=124.52M2

ΔΗΛΩΣΗ ΟΡΘΗΣ ΥΛΟΠΟΙΗΣΗΣ ΟΡΙΩΝ.

Ο κάτωθι υπογεγραμμένος Νικόλαος Μαργαρίτης του Ιωάννη ιδιοκτήτης του γηπέδου που ορίζεται υπό των στοιχείων Α-Β-Γ-Δ-Ε-Ζ-Η-Θ-Ι-Κ-Λ-Μ-Μ'-Ν-Ξ-Ο-Π-Ρ-Α που ευρίσκεται στη θέση "Βάλτος" της Δημοτικής Ενότητας Δεσφίνας του Δήμου Δελφών, και απεικονίζεται στο παρόν τοπογραφικό διάγραμμα δηλώνω υπεύθυνα ότι τα όρια του γηπέδου καθώς και οι όμορες αυτού ιδιοκτησίες που υπέδειξα είναι απολύτως ορθά.

-Ο ΔΗΛΩΝ-

ΣΗΜΕΙΩΣΗ

- Οι συντεταγμένες που αναφέρονται στο Τοπογραφικό Διάγραμμα είναι στο Ελληνικό Γεωδαιτικό Σύστημα Αναφοράς ΕΓΣΑ '87
- Οι διαστάσεις και το εμβαδόν υπολογίστηκαν από τις συν/νες των κορυφών.
- Η εξάρτηση από το ΕΓΣΑ '87 πραγματοποιήθηκε στις 16-6-2015 από ώρα 17:00 έως 18:30 κάνοντας χρήση του σταθμού Ιτέας του ιδιωτικού δικτύου JGC-NET.
- Για τις μετρήσεις Τριγωνισμού χρησιμοποιήθηκε GPS(RTK) - PRO MARK 200 RECEIVER με Serial Number 020011701709.
- Η αποτύπωση έγινε με τη μέθοδο της ταχυμετρικής αποτύπωσης και χρησιμοποιήθηκε γεωδαιτικός σταθμός GEOMAX-ZOOM 30 με Serial Number 1801828.
- Κατά την επίλυση των στοιχείων των Τοπογραφικών Μετρήσεων έχει εισαχθεί συντελεστής κλίμακας Ko=0,999786 λόγω Συστήματος Αναφοράς ΕΓΣΑ 87

ΕΡΓΟΔΟΤΗΣ
ΝΙΚΟΛΑΟΣ ΜΑΡΓΑΡΙΤΗΣ ΤΟΥ ΙΩΑΝΝΗ

ΕΡΓΟ
ΑΠΟΤΥΠΩΣΗ ΓΗΠΕΔΟΥ

ΘΕΣΗ
"ΒΑΛΤΟΣ", ΤΗΣ ΔΗΜΟΤΙΚΗΣ ΚΟΙΝΟΤΗΤΑΣ ΔΕΣΦΙΝΑΣ, ΤΗΣ ΔΗΜΟΤΙΚΗΣ ΕΝΟΤΗΤΑΣ ΔΕΣΦΙΝΑΣ, ΤΟΥ ΔΗΜΟΥ ΔΕΛΦΩΝ, ΤΗΣ ΠΕΡΙΦΕΡΕΙΑΚΗΣ ΕΝΟΤΗΤΑΣ ΦΩΚΙΔΑΣ, ΤΗΣ ΠΕΡΙΦΕΡΕΙΑΣ ΣΤΕΡΕΑΣ ΕΛΛΑΔΑΣ.

ΘΕΜΑ
ΤΟΠΟΓΡΑΦΙΚΟ ΔΙΑΓΡΑΜΜΑ

ΜΕΛΕΤΗΤΗΣ

 ΝΙΚΟΛΑΟΣ ΔΗΜ. ΦΟΥΣΕΚΗΣ
 Πολιτικός Μηχανικός Ε.Μ.Π.
 ΣΥΜΒΟΥΛΟΙ ΜΗΧΑΝΙΚΟΙ Ε.Ε.
 B. Κανάτα 1 - ΑΜΦΙΣΣΑ Τ.Κ. 33100
 Τ. 22654 01096 Φ. 6940 273525 @ ndfousekis@gmail.com

ΑΡΙΘ. ΣΧΕΔΙΟΥ
T 1

ΚΛΙΜΑΚΑ 1: 500
 ΧΡΟΝΟΣ ΜΕΛΕΤΗΣ ΣΕΠΤΕΜΒΡΙΟΣ 2021
 ΣΦΡΑΓΙΔΑ/ ΥΠΟΓΡΑΦΗ

ΝΙΚΟΛΑΟΣ ΔΗΜ. ΦΟΥΣΕΚΗΣ
 ΠΟΛΙΤΙΚΟΣ ΜΗΧΑΝΙΚΟΣ Ε.Μ.Π.
 Αρ.Μ. Τ.Ε.Ε.: 49642
 Β. ΚΑΝΑΤΑ 1 - ΑΜΦΙΣΣΑ 33100
 ΤΗΛ.: 22654 01096 ΚΙΝ.: 6940 273525
 ΑΦΜ: 041749420 - ΔΟΥ: ΑΜΦΙΣΣΑΣ

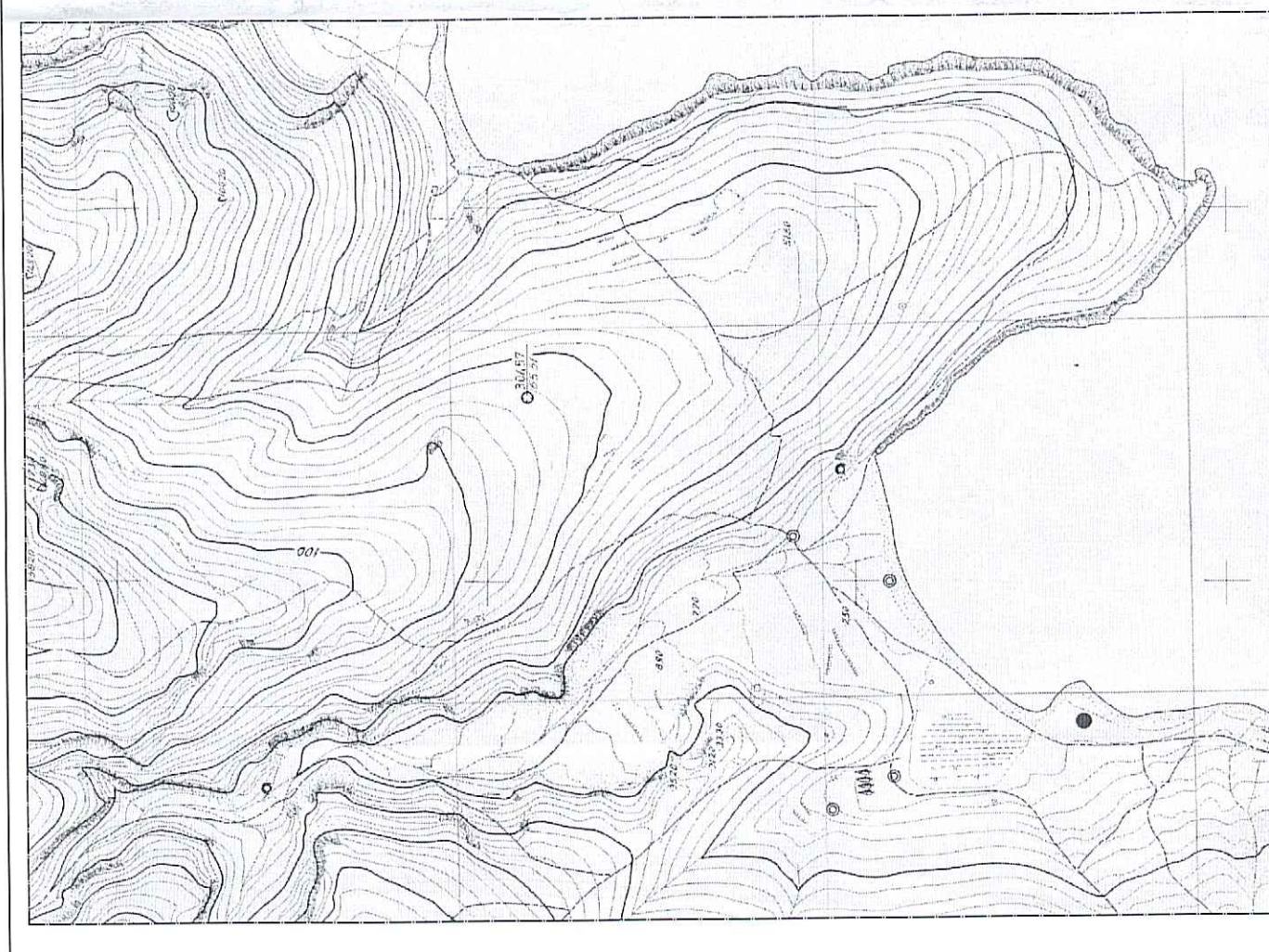

ΑΠΟΣΠΑΣΜΑ ΧΑΡΤΗ ΓΥΣ 1:5000 ΦΧ ΑΡΑΧΩΒΑ (63/34) ΚΑΙ Η ΘΕΣΗ ΤΗΣ ΙΔΙΟΚΤΗΣΙΑΣ