

ΠΑΡΑΤΗΡΗΣΕΙΣ

- Το διάγραμμα είναι ενταγμένο στο κρατικό σύστημα ΕΓΣΑ 87
- Η εξάρτηση από το ΕΓΣΑ 87 πραγματοποιήθηκε με σύστημα GPS
- Το εμβαδόν και οι διαστάσεις του οπίσθου υπολογίσθηκαν αναλυτικά από τις συντεταγμένες των κορυφών του.

ΟΡΟΙ ΔΟΜΗΣΗΣ

- ΦΕΚ 138Δ/1981

ΘΕΣΗ ΙΔΙΟΚΤΗΣΙΑΣ

Εντός ορίων οικισμού στη θέση Τ.Κ. ΕΠΤΑΛΟΦΟΥ Δ.Ε. ΠΑΡΝΑΣΣΟΥ Δ. ΔΕΛΦΩΝ Π.Ε. ΦΩΚΙΔΑΣ

ΔΗΛΩΣΗ ΙΔΙΟΚΤΗΤΗ

Οι κάτωθι υπογεγραμμένοι δηλώνουμε ότι:

- τα αρχικά και υλοποιημένα όρια του οικοπέδου υπό το στοιχείο (1-2-3-4-5-6-7-8-9-10-11-12-13-14-15-16-17-18-19-20-21-22-1) εμβαδόν 4033.66 τ.μ.
- υπεδείχθησαν από εμάς και ευθυνόμαστε για την ακρίβεια των δηλουμένων ορίων

Άμφισσα, ΑΥΓΟΥΣΤΟΣ 2022
Οι Δηλώντες

ΕΒΑΔΟΝ ΟΙΚΟΠΕΔΟΥ

(1-2-3-4-5-6-7-8-9-10-11-12-13-14-15-16-17-18-19-20-21-22-1) εμβαδόν 4033.66 τ.μ.

Άμφισσα, ΑΥΓΟΥΣΤΟΣ 2022
Ο Μηχανικός

ΚΑΡΑΓΩΡΓΟΣ ΔΗΜΗΤΡΙΟΣ
ΠΟΛΙΤΙΚΟΣ ΜΗΧΑΝΙΚΟΣ
ΕΝΕΡΓΕΙΑΚΟΣ ΕΠΙΘΕΩΡΗΤΗΣ
ΑΡ. ΜΗΤΡΩΟΥ 92368
ΗΡΑΣ 1, ΑΜΦΙΣΣΑ 33100 - ΤΗΛ: 6932 319815
Α.Φ.Μ.: 069942634 Δ.Ο.Υ.: ΑΜΦΙΣΣΑΣ

ΔΗΛΩΣΗ ΜΗΧΑΝΙΚΟΥ ΤΟΥ Ν. 651/77

Ο κάτωθι υπεγεγραμμένος δηλώνω υπέθυνα & σύμφωνα με το άρθρ. 5 του Ν. 651/77, δηλώνω για το οικοπέδο, υπό των στοιχείων (1-2-3-4-5-6-7-8-9-10-11-12-13-14-15-16-17-18-19-20-21-22-1) εμβαδόν 4033.66 τ.μ., ιδιοκτησίας ΚΛΗΡΟΝΟΜΩΝ ΤΣΙΑΦΑ ΕΥΘΥΜΙΟΥ που βρίσκεται εντός οικισμού της Τ.Κ. ΕΠΤΑΛΟΦΟΥ της Δ.Ε. ΠΑΡΝΑΣΣΟΥ ΤΟΥ Δ. ΔΕΛΦΩΝ ΠΕ ΦΩΚΙΔΑΣ, ότι:

- βρίσκεται εντός των ορίων του ΟΙΚΙΣΜΟΥ ΕΠΤΑΛΟΦΟΥ της Δ.Ε. ΠΑΡΝΑΣΣΟΥ του ΔΗΜΟΥ ΔΕΛΦΩΝ της Π.Ε. ΦΩΚΙΔΑΣ.
- είναι άρτιο και οικοδομήσιμο, σύμφωνα με τους ισχύοντες όρους δόμησης δήλωση 651/77.
- εντός αυτού δεν διέρχονται καλώδια υψηλής τάσης της ΔΕΗ, αγωγός φυσικού αερίου ή ρέμα.
- δεν οφείλει εισφορά σε γη και σε χρήμα.

Άμφισσα, ΑΥΓΟΥΣΤΟΣ 2022
Ο Μηχανικός

ΚΑΡΑΓΩΡΓΟΣ ΔΗΜΗΤΡΙΟΣ
ΠΟΛΙΤΙΚΟΣ ΜΗΧΑΝΙΚΟΣ
ΕΝΕΡΓΕΙΑΚΟΣ ΕΠΙΘΕΩΡΗΤΗΣ
ΑΡ. ΜΗΤΡΩΟΥ 92368
ΗΡΑΣ 1, ΑΜΦΙΣΣΑ 33100 - ΤΗΛ: 6932 319815
Α.Φ.Μ.: 069942634 Δ.Ο.Υ.: ΑΜΦΙΣΣΑΣ

ΑΠΟΣΠΑΣΜΑ ΦΥΛΛΟΥ ΧΑΡΤΗ ΓΥΣ

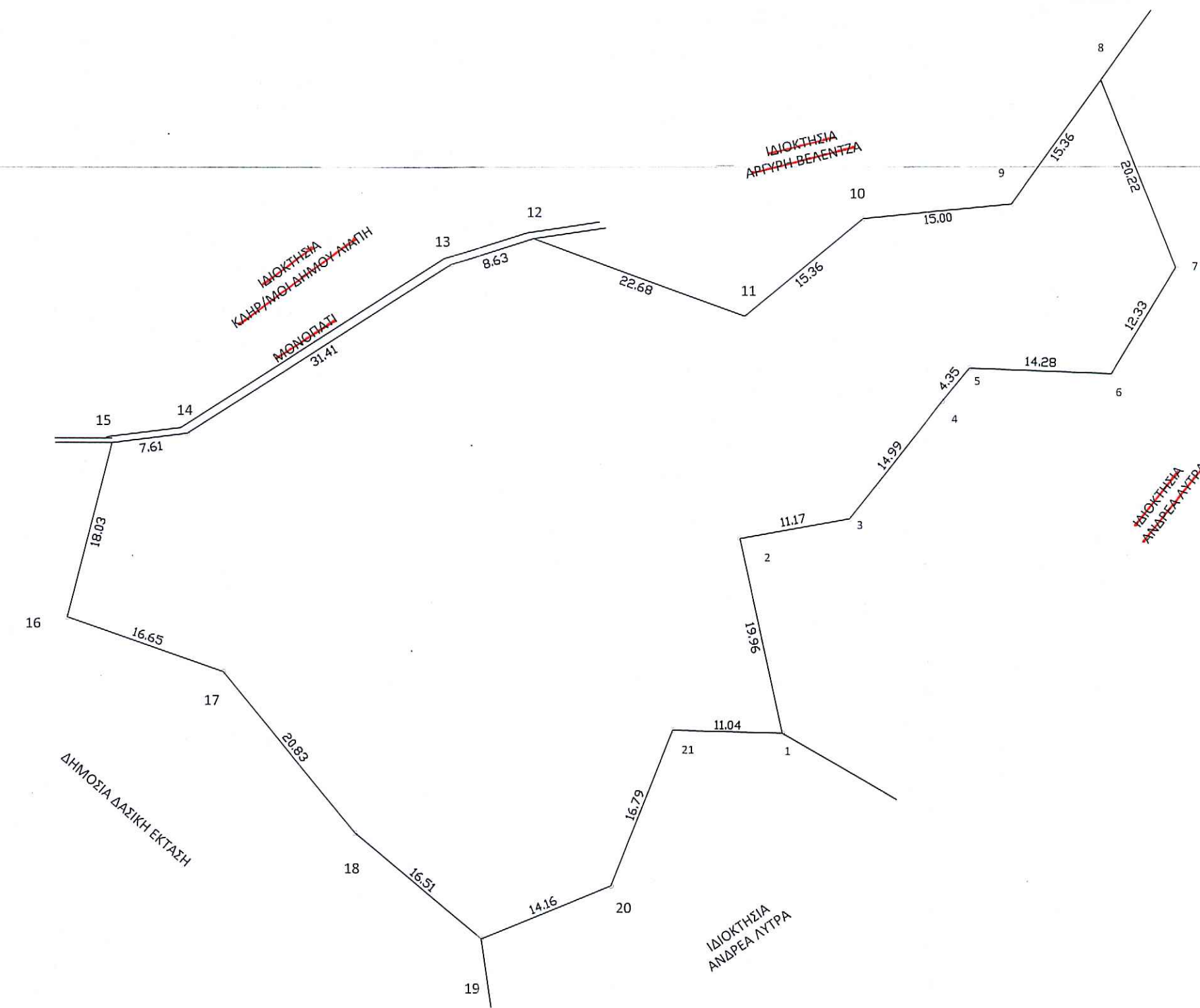
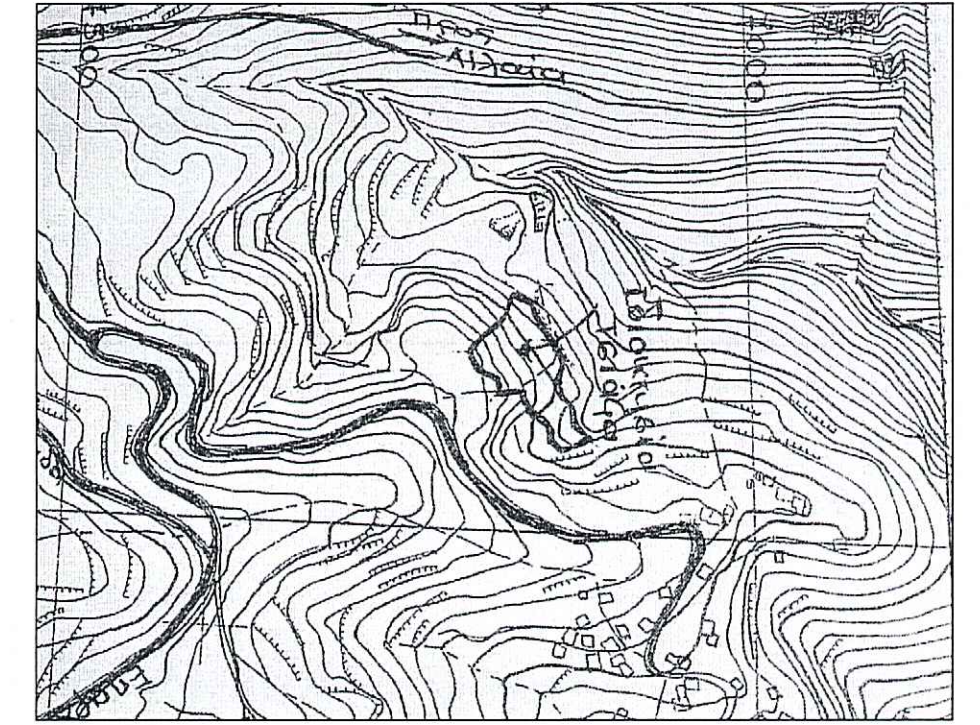

ΠΙΝΑΚΑΣ ΣΥΝΤΕΤΑΓΜΕΝΩΝ ΕΓΣΑ 87

α/α	X	Y
1	368358.918	4272759.440
2	368354.667	4272778.939
3	368365.659	4272780.926
4	368375.005	4272792.650
5	368377.771	4272796.004
6	368392.039	4272795.407
7	368398.517	4272806.048
8	368390.983	4272824.812
9	368381.975	4272812.373
10	368367.043	4272810.941
11	368355.151	4272801.219
12	368333.824	4272808.943
13	368325.582	4272806.380
14	368299.081	4272789.512
15	368291.526	4272788.568
16	368286.984	4272771.124
17	368302.689	4272765.604
18	368315.877	4272749.486
19	368328.506	4272738.857
20	368341.624	4272744.178
21	368347.885	4272759.753
1	368358.918	4272759.440

ΑΠΟΣΠΑΣΜΑ ΟΙΚΙΣΜΟΥ ΕΠΤΑΛΟΦΟΥ ΘΕΣΗ ΟΙΚΟΠΕΔΟΥ

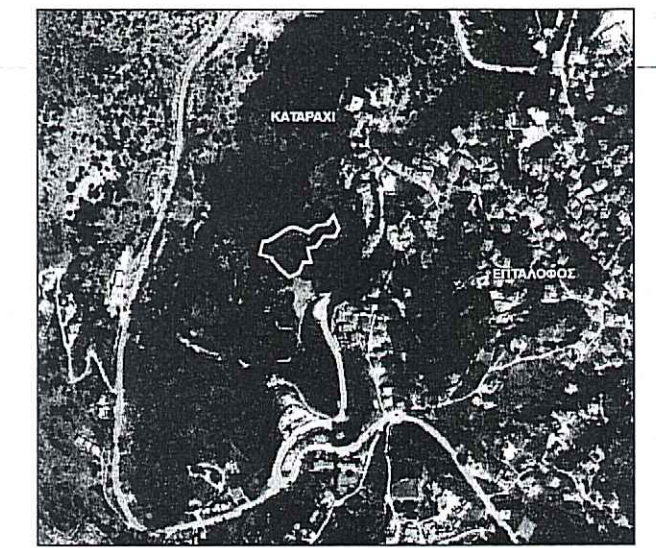

ΕΡΓΟΔΟΤΗΣ:	ΚΛΗΡΟΝΟΜΟΙ ΤΣΙΑΦΑ ΕΥΘΥΜΙΟΥ
ΕΡΓΟ :	ΑΠΟΤΥΠΩΣΗ ΙΔΙΟΚΤΗΣΙΑΣ
ΠΕΡΙΟΧΗ :	Εντός ορίων οικισμού, Τ.Κ. Επταλόφου, Π.Ε. Φωκίδος
ΘΕΜΑ ΕΡΓΟΥ:	ΤΟΠΟΓΡΑΦΙΚΟ ΔΙΑΓΡΑΜΜΑ
ΜΕΛΕΤΗΤΗΣ:	ΔΗΜΗΤΡΙΟΣ ΚΑΡΑΓΩΡΓΟΣ
ΗΜΕΡΟΜΗΝΙΑ:	ΑΥΓΟΥΣΤΟΣ 2022 κλίμακα 1:500
ΥΠΟΓΡΑΦΗ	ΣΦΡΑΓΙΔΑ αριθμός σχεδίου T1

ΚΑΡΑΓΩΡΓΟΣ ΔΗΜΗΤΡΙΟΣ
ΠΟΛΙΤΙΚΟΣ ΜΗΧΑΝΙΚΟΣ
ΕΝΕΡΓΕΙΑΚΟΣ ΕΠΙΘΕΩΡΗΤΗΣ
ΑΡ. ΜΗΤΡΩΟΥ 92368
ΗΡΑΣ 1, ΑΜΦΙΣΣΑ 33100 - ΤΗΛ: 6932 319815
Α.Φ.Μ.: 069942634 Δ.Ο.Υ.: ΑΜΦΙΣΣΑΣ

ΘΕΩΡΗΘΗΚΕ
5' συνοδεία zw με αριθμ.
Υποσφραγισμένο
Άμφισσα 29-11-2022
Α. Δοξάρκου Άμφισσα Κωσ

Μικέλλα Π. Τσαμάρη
Δασώνας