

ΠΑΡΑΤΗΡΗΣΕΙΣ

- Το διάγραμμα είναι ενταγμένο στο κρατικό σύστημα ΕΓΣΑ 87
- Η εξάρτηση από το ΕΓΣΑ 87 πραγματοποιήθηκε με σύστημα GPS
- Το εμβαδόν και οι διαστάσεις του οπέδου υπολογίσθηκαν αναλυτικά από τις συντεταγμένες των κορυφών του.

ΟΡΟΙ ΔΟΜΗΣΗΣ

- ΦΕΚ 138Δ/1981

ΘΕΣΗ ΙΔΙΟΚΤΗΣΙΑΣ

Εντός ορίων οικισμού στη θέση Τ.Κ. ΕΠΤΑΛΟΦΟΥ Δ.Ε. ΠΑΡΝΑΣΣΟΥ Δ. ΔΕΛΦΩΝ Π.Ε. ΦΩΚΙΔΑΣ

ΔΗΛΩΣΗ ΙΔΙΟΚΤΗΤΗ

Οι κάτωθι υπογεγραμμένοι δηλώνουμε ότι :
 • τα αρχικά και υλοποιημένα όρια του οικοπέδου υπό το στοιχείο (1-2-3-4-5-6-7-8-9-10-11-12-13-14-15-16-17-18-19-1) εμβαδόν 1341.25 τ.μ.
 • υπεδέχθησαν από εμάς και ευθυνόμαστε για την ακρίβεια των δηλωμένων ορίων

Άμφισσα ΑΥΓΟΥΣΤΟΣ 2022
 Οι Δηλώντες

ΕΒΑΔΟΝ ΟΙΚΟΠΕΔΟΥ

(1-2-3-4-5-6-7-8-9-10-11-12-13-14-15-16-17-18-19-1) εμβαδόν 1341.25 τ.μ.

Άμφισσα, ΑΥΓΟΥΣΤΟΣ 2022
ΚΑΡΑΓΙΩΡΓΟΣ ΔΗΜΗΤΡΙΟΣ
 ΠΟΛΙΤΙΚΟΣ ΜΗΧΑΝΙΚΟΣ
 ΕΝΕΡΓΕΙΑΚΟΣ ΕΠΙΘΕΩΡΗΤΗΣ
 ΑΡ. ΜΗΤΡΩΟΥ 92368
 ΗΡΑΣ 1, ΑΜΦΙΣΣΑ 33100 - ΤΗΛ.: 6932 319815
 Α.Φ.Μ.: 069942634 Δ.Ο.Υ.: ΑΜΦΙΣΣΑΣ

ΔΗΛΩΣΗ ΜΗΧΑΝΙΚΟΥ ΤΟΥ Ν. 651/77

Ο κάτωθι υπεγεγραμμένος δηλώνω υπέθυνα & σύμφωνα με το άρθ. 5 του Ν. 651/77, δηλώνω για το οικοπεδο, υπό των στοιχείων (1-2-3-4-5-6-7-8-9-10-11-12-13-14-15-16-17-18-19-1) εμβαδόν 1341.25 τ.μ., ιδιοκτησίας ΚΛΗΡΟΝΟΜΩΝ ΤΣΙΑΦΑ ΕΥΘΥΜΙΟΥ που βρίσκεται εντός οικισμού της Τ.Κ. ΕΠΤΑΛΟΦΟΥ της Δ.Ε. ΠΑΡΝΑΣΣΟΥ ΤΟΥ Δ.ΔΕΛΦΩΝ ΠΕ ΦΩΚΙΔΑΣ, ότι:

- βρίσκεται εντός των ορίων του ΟΙΚΙΣΜΟΥ ΕΠΤΑΛΟΦΟΥ της Δ.Ε. ΠΑΡΝΑΣΣΟΥ του ΔΗΜΟΥ ΔΕΛΦΩΝ της Π.Ε. ΦΩΚΙΔΑΣ.
- είναι άρτιο και οικοδομήσιμο, σύμφωνα με τους ισχύοντες όρους δόμησης δήλωση 651/77.
- εντός αυτού δεν διέρχονται καλώδια υψηλής τάσης της ΔΕΗ, αγωγός φυσικού αερίου ή ρέμα.
- δεν οφείλει εισφορά σε γη και σε χρήμα.

Άμφισσα, ΑΥΓΟΥΣΤΟΣ 2022
 Ο Μηχανικός

ΚΑΡΑΓΙΩΡΓΟΣ ΔΗΜΗΤΡΙΟΣ
 ΠΟΛΙΤΙΚΟΣ ΜΗΧΑΝΙΚΟΣ
 ΕΝΕΡΓΕΙΑΚΟΣ ΕΠΙΘΕΩΡΗΤΗΣ
 ΑΡ. ΜΗΤΡΩΟΥ 92368
 ΗΡΑΣ 1, ΑΜΦΙΣΣΑ 33100 - ΤΗΛ.: 6932 319815
 Α.Φ.Μ.: 069942634 Δ.Ο.Υ.: ΑΜΦΙΣΣΑΣ

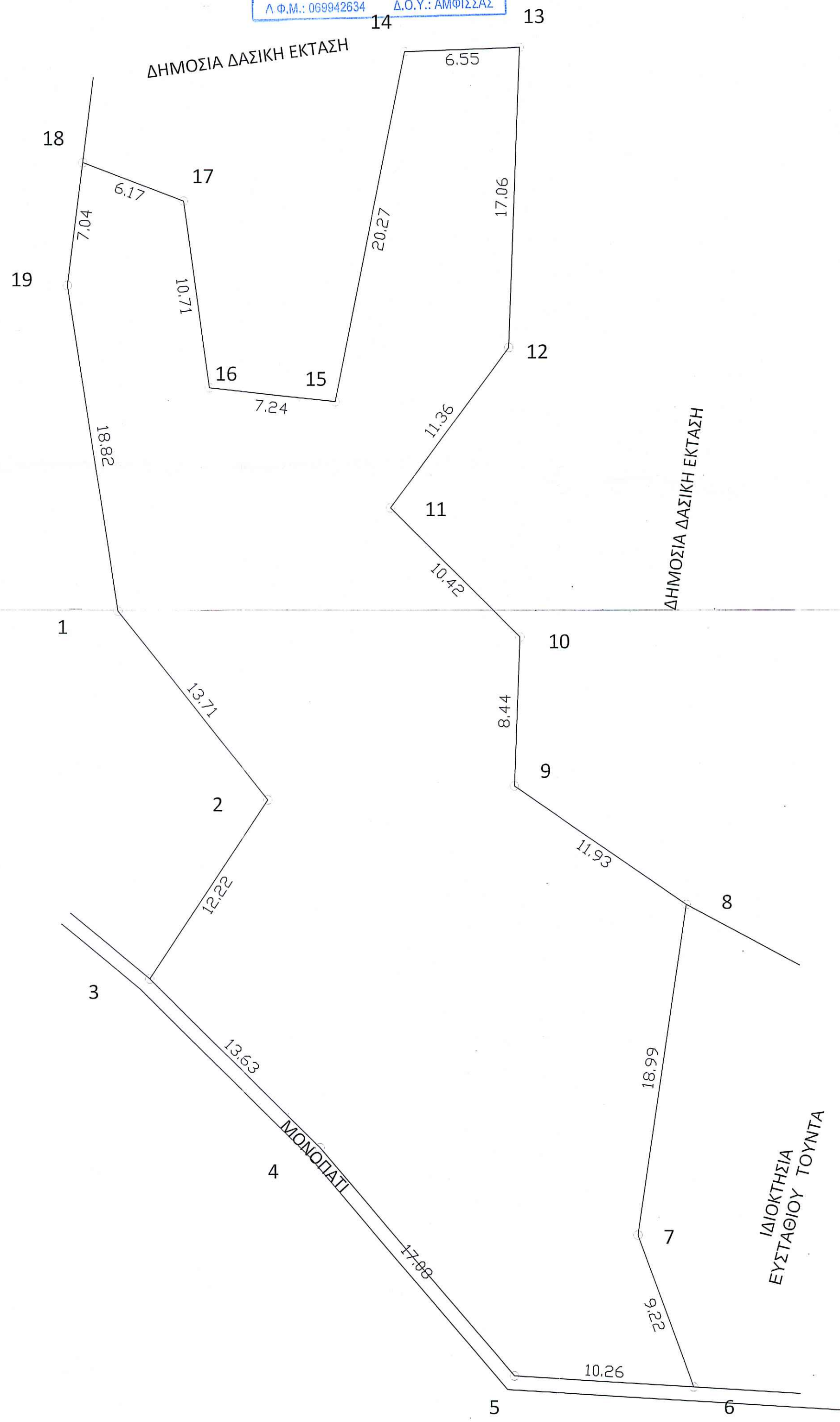

α/α	X	Y
1	368244.452	4272689.767
2	368253.021	4272679.066
3	368246.290	4272668.868
4	368256.008	4272659.278
5	368267.098	4272646.294
6	368277.336	4272645.654
7	368274.172	4272654.316
8	368276.938	4272673.099
9	368267.112	4272679.862
10	368267.424	4272688.296
11	368260.039	4272695.648
12	368266.772	4272704.795
13	368267.368	4272721.844
14	368260.825	4272721.593
15	368256.871	4272701.710
16	368249.675	4272702.490
17	368248.195	4272713.100
18	368242.421	4272715.279
19	368241.553	4272708.294
1	368244.452	4272689.767

ΑΠΟΣΠΑΣΜΑ ΦΥΛΛΟΥ ΧΑΡΤΗ ΓΥΣ

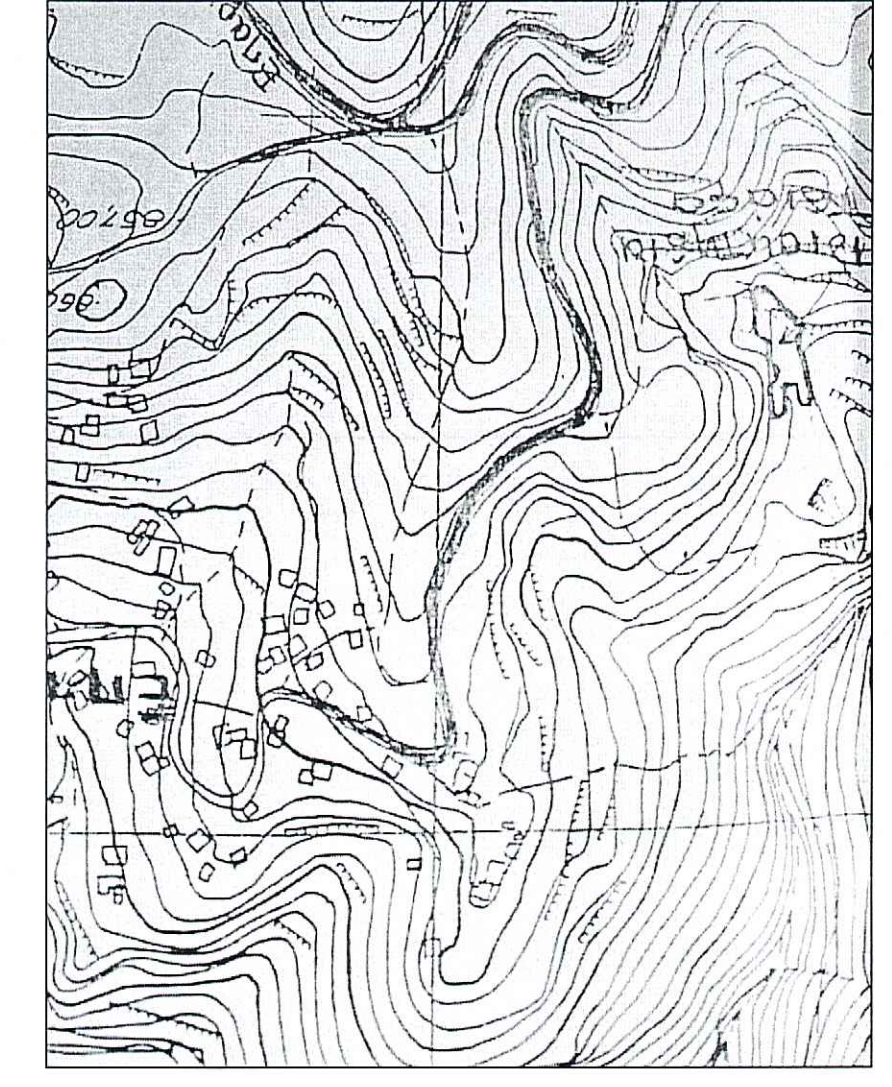

ΑΠΟΣΠΑΣΜΑ ΟΙΚΙΣΜΟΥ ΕΠΤΑΛΟΦΟΥ ΘΕΣΗ ΟΙΚΟΠΕΔΟΥ

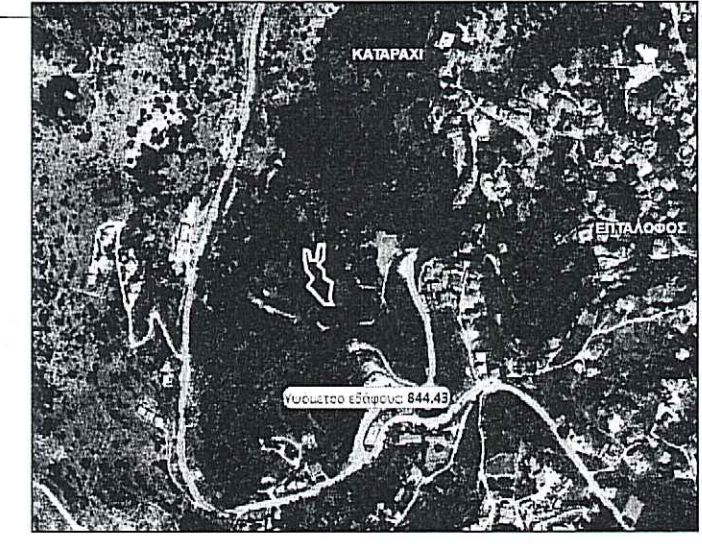

ΕΡΓΟΔΟΤΗΣ: ΚΛΗΡΟΝΟΜΟΙ ΤΣΙΑΦΑ ΕΥΘΥΜΙΟΥ

ΕΡΓΟ : ΑΠΟΤΥΠΩΣΗ ΙΔΙΟΚΤΗΣΙΑΣ

ΠΕΡΙΟΧΗ : Εντός ορίων οικισμού, Τ.Κ. Επταλόφου, Π.Ε. Φωκίδος

ΘΕΜΑ ΕΡΓΟΥ: ΤΟΠΟΓΡΑΦΙΚΟ ΔΙΑΓΡΑΜΜΑ

ΜΕΛΕΤΗΤΗΣ: ΔΗΜΗΤΡΙΟΣ ΚΑΡΑΓΙΩΡΓΟΣ

ΗΜΕΡΟΜΗΝΙΑ: ΑΥΓΟΥΣΤΟΣ 2022 κλίμακα 1:200

ΥΠΟΓΡΑΦΗ ΣΦΡΑΓΙΔΑ αριθμός σχεδίου **T1**

ΚΑΡΑΓΙΩΡΓΟΣ ΔΗΜΗΤΡΙΟΣ
 ΠΟΛΙΤΙΚΟΣ ΜΗΧΑΝΙΚΟΣ
 ΕΝΕΡΓΕΙΑΚΟΣ ΕΠΙΘΕΩΡΗΤΗΣ
 ΑΡ. ΜΗΤΡΩΟΥ 92368
 ΗΡΑΣ 1, ΑΜΦΙΣΣΑ 33100 - ΤΗΛ.: 6932 319815
 Α.Φ.Μ.: 069942634 Δ.Ο.Υ.: ΑΜΦΙΣΣΑΣ

ΘΕΩΡΗΘΗΚΕ
 5' συνοδεύει zw με αριθμ. 1100007 Πρώτη Χαραυξηρισμό
 Άμφισσα 29-11-2022
 Η Δορυφόρος Άμφισσας και
 Νικόλαος Π. Τσαμάρης
 Δασοπόνος