

ΕΜΒΛΟΝ ΙΔΙΟΚΤΗΣΙΑΣ

Ε (1,2,3,.....37,38,1) = 2297,221μ.

1. Το διάγραμμα είναι ενταγμένο στο κρατικό σύστημα συντεταγμένων ΕΓΣΑ '87
2. Οι διαστάσεις και τα εμβαδά υπολογίσθηκαν αναλυτικά από τις συνήεις των κορυφών.

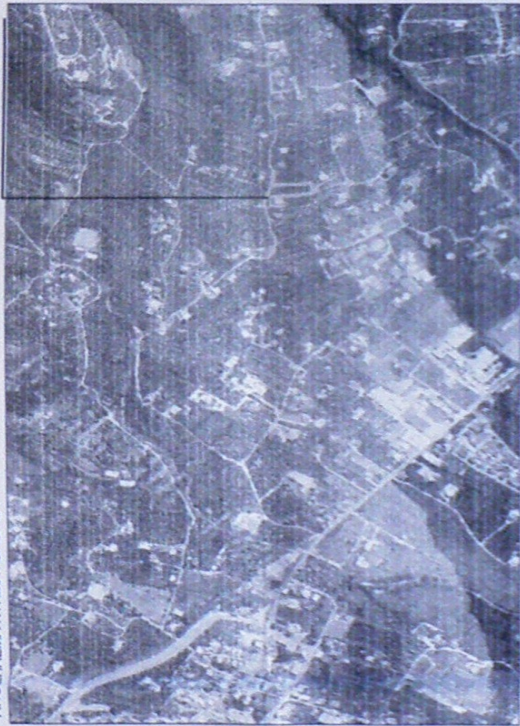

ΟΔΟΠΟΡΙΚΟ ΣΧΗΜΑΤΙΣΜΑ

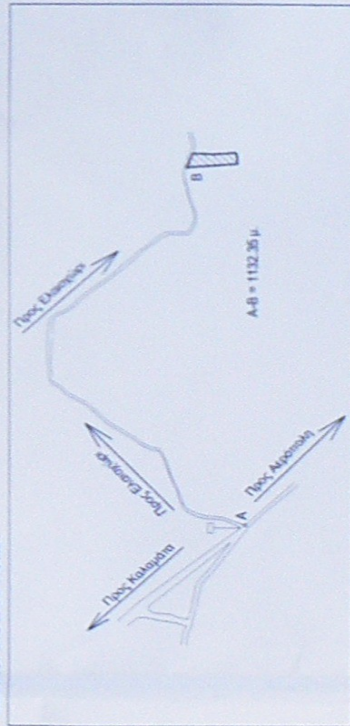

ΣΥΝΤΕΤΑΓΜΕΝΕΣ ΚΟΡΥΦΕΣ ΙΔΙΟΚΤΗΣΙΑΣ ΣΕ ΕΓΣΑ '87

σημ	σημ	X	Y	σημ	X	Y	Απόσταση (μ.)	σημ	X	Y	Απόσταση (μ.)
1	335216,26	4099518,38	1,2=2,46	20	335213,57	4099439,65	20-21=2,92				
2	335216,10	4099515,93	2,3=2,33	21	335210,77	4099438,82	21-22=4,87				
3	335215,98	4099513,61	3,4=2,33	22	335206,22	4099437,75	22-23=7,25				
4	335216,07	4099511,28	4,5=4,63	23	335198,97	4099437,88	23-24=5,49				
5	335216,06	4099508,65	5,6=2,40	24	335193,49	4099437,61	24-25=13,08				
6	335215,97	4099504,26	6,7=2,35	25	335192,10	4099450,60	25-26=9,71				
7	335215,92	4099501,90	7,8=9,00	26	335191,18	4099460,26	26-27=10,88				
8	335215,47	4099492,92	8,9=4,13	27	335190,07	4099471,08	27-28=11,07				
9	335215,34	4099488,79	9,10=7,14	28	335189,06	4099492,11	28-29=16,16				
10	335215,01	4099481,65	10,11=7,36	29	335187,84	4099498,22	29-30=16,09				
11	335215,64	4099474,32	11,12=4,80	30	335186,40	4099514,25	30-31=2,54				
12	335215,87	4099469,53	12,13=6,62	31	335186,21	4099516,78	31-32=11,29				
13	335216,10	4099462,91	13,14=4,44	32	335185,38	4099528,04	32-33=0,54				
14	335216,28	4099458,48	14,15=1,79	33	335185,88	4099528,26	33-34=2,30				
15	335216,48	4099456,71	15,16=4,08	34	335186,17	4099526,06	34-35=4,91				
16	335217,13	4099452,68	16,17=7,43	35	335192,90	4099526,72	35-36=6,15				
17	335218,27	4099445,34	17,18=4,67	36	335198,72	4099524,77	36-37=5,18				
18	335218,99	4099440,72	18,19=3,29	37	335203,59	4099523,00	37-38=8,33				
19	335215,77	4099440,08	19,20=2,24	38	335211,46	4099520,26	38-1=45,18				
				1	335216,26	4099518,38					

Εμβαδόν (1,2,3,4,5,6,7,8,.....36,35,38,37,38,1)=2297,221μ.

ΔΗΛΩΣΗ ΙΔΙΟΚΤΗΤΗ (Ν. 4039/2011)

Ο κτηνώ υπαγορευμένος Παντελής Κοκκίνης ιδιοκτήτης του γεωμετρίου που φαίνεται στο παρόν τοπογραφικό διάγραμμα δηλώνει ότι:

- το όρα του γηπέδου με στοιχεία 1,2,3,.....37,38,1 και εμβαδό 2297,22 που βρίσκεται στην θέση "ΞΗΡΟΚΑΜΠΙ" του Δήμου Κοκκίνης της Π.Ε. Μεσσηνίας, υποδηλώνει από μόνος και
- πλήρως για την ασφάλεια των δρομολογούντων οφάν τον γηπέδου ώστε να επιδοθεί οικοδομική άδεια για το σκοπό του γηπέδου.

Ο ΔΙΚΛΟΝ
[Signature]

ΕΡΓΟ:

ΑΠΟΤΥΠΩΣΗ ΙΔΙΟΚΤΗΣΙΑΣ

ΙΔΙΟΚΤΗΤΗΣ : ΠΑΝΤΕΛΗΣ ΚΟΚΚΙΝΗΣ

ΘΕΣΗ : "ΞΗΡΟΚΑΜΠΙ" ΤΟΥ ΔΗΜΟΥ ΚΑΛΑΜΑΤΑΣ ΤΗΣ Π.Ε. ΜΕΣΣΗΝΙΑΣ ΜΕ ΚΑΕΚ 3 60884101024 (ΕΚΤΟΣ ΣΧΕΔΙΟΥ)

Αριθ. Σχεδίου :

T1

Κλίμακα :

1 : 500

Ημερομηνία :

ΝΕΟΜΒ. 2022

ΤΟΠΟΓΡΑΦΙΚΟ ΔΙΑΓΡΑΜΜΑ

ΜΕΛΕΤΗΤΗΣ :

ΓΕΩΡΓΙΟΣ ΣΤ. ΚΑΛΟΓΕΡΕΑΣ
 ΠΤΥΧΙΟΥΧΟΣ ΠΟΛΙΤΙΚΟΣ ΜΗΧΑΝΙΚΟΣ Τ.Ε.
 Α.Μ. ΕΞΕΤΗΜ 55069
 ΦΩΣΦΛΩΡΙΝΗ 15 - ΚΑΛΑΜΑΤΑ
 ΤΗΛ. 27219 07044
 Α.Φ.Μ. 196565709 - ΔΟΥ ΚΑΛΑΜΑΤΑΣ