

Ο ΚΑΤΩΘΙ ΥΠΟΓΕΓΡΑΜΜΕΝΟΣ ΧΑΤΖΗΠΑΡΑΣΚΕΥΑΙ ΔΗΣ ΓΕΩΡΓΙΟΣ ΤΟΠΟΓΡΑΦΟΣ ΜΗΧΑΝΙΚΟΣ
 ΜΕ Α.Μ. 84982 ΕΧΟΝΤΑΣ ΥΠΟΨΗ ΜΟΥ ΤΙΣ ΣΥΝΕΠΕΙΕΣ ΑΠΟ ΑΝΑΚΡΙΒΗ ΤΟΠΟΘΕΤΗΣΗ ΤΗΣ Ε-
 ΚΤΑΣΗΣ ΔΗΛΩΝΩ ΟΤΙ ΤΟ ΑΓΡΟΤΕΜΑΧΙΟ ΥΠΟ ΤΑ ΣΤΟΙΧΕΙΑ (1.2.3.4.5.6.7..9.10.11.12.1) ΕΜΒΑΔΟΥ
 912.21 τ.μ., ΕΙΝΑΙ ΤΟΠΟΘΕΤΗΜΕΝΟ ΕΠΑΚΡΙΒΩΣ ΜΕ ΔΙΚΗ ΜΟΥ ΕΥΘΥΝΗ ΣΤΗΝ ΠΑΡΑΠΑΝ Ω
 ΠΙΝΑΚΙΔΑ Γ.Υ.Σ. 6478 / 2 ΚΛΙΜΑΚΑΣ 1 / 5000.

ΦΕΒΡΟΥΑΡΙΟΣ 2021
 Ο ΜΗΧΑΝΙΚΟΣ

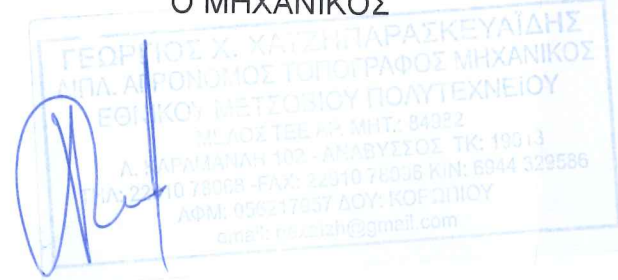

ΔΗΛΩΣΗ ΙΔΙΟΚΤΗΤΩΝ (Ν. 4030 / 2013)
 Η έχουσα νόμιμο δικαίωμα δηλώνω ενυπογράφως
 ότι ευθύνομαι για την ακρίβεια των δηλούμενων
 χιού μου.

ΠΙΝΑΚΑΣ ΣΥΝ/ΝΩΝ Ε.Γ.Σ.Α. 87

α/α	X	Y
1	506617.39	4182283.62
2	506618.25	4182284.00
3	506627.31	4182288.96
4	506641.56	4182296.63
5	506647.20	4182299.52
6	506662.13	4182281.44
7	506634.79	4182260.45
8	506625.26	4182271.67
9	506623.97	4182271.02
10	506621.84	4182275.04

ΣΗΜΕΙΩΣΕΙΣ:

- 1) Για τον προσδιορισμό των συντεταγμένων του αγροτεμαχίου στο κρατικό σύστημα αναφοράς (Ε.Γ.Σ.Α. 87) χρησιμοποιήθηκε το ελληνικό σύστημα εντοπισμού HEPOS.
- 2) Το παρών τοπογραφικό συνοδεύει την ηλεκτρονική δήλωση με ηλεκτρονικό αριθμό ακινήτου

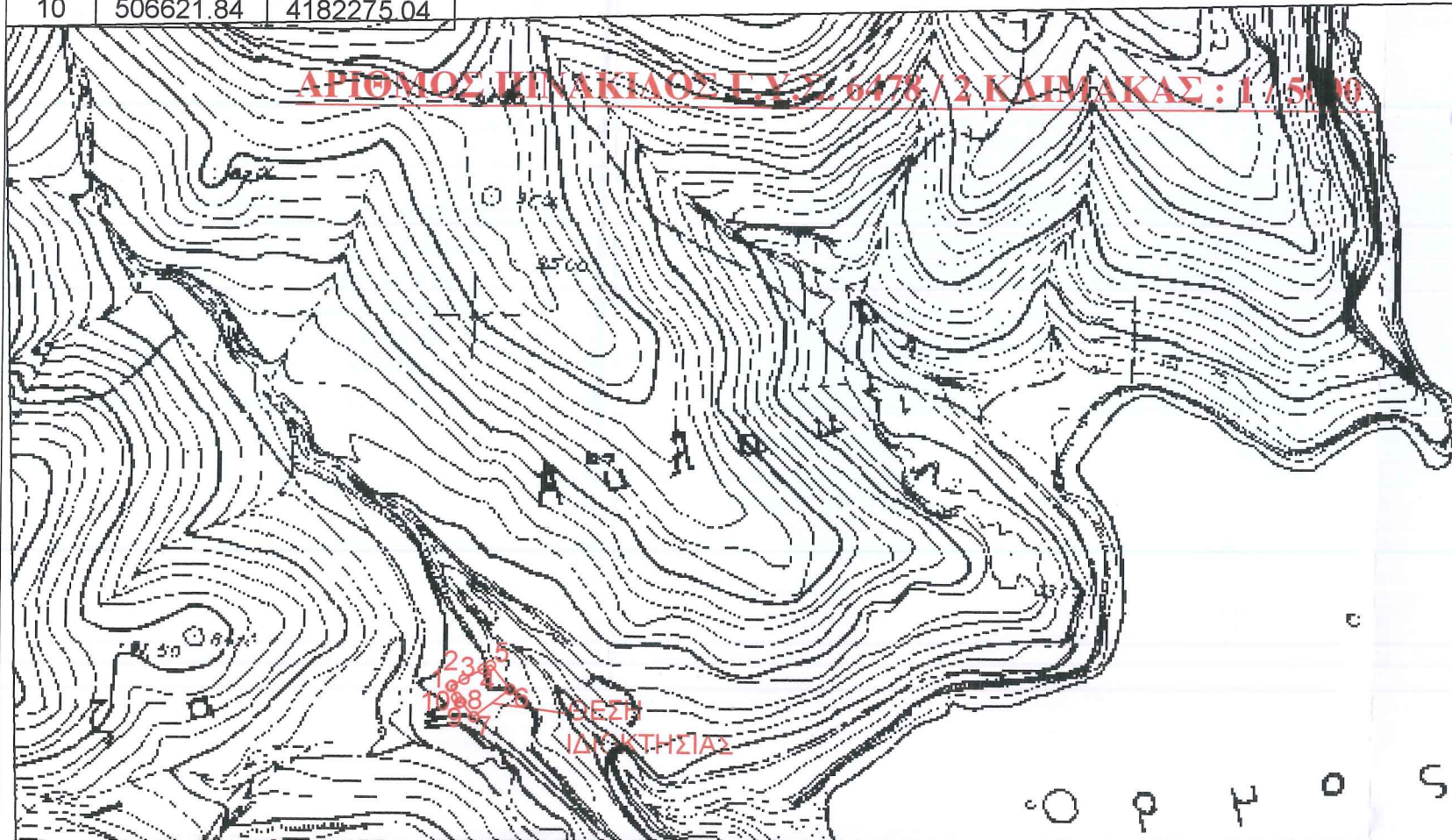

ΘΕΩΡΕΙΤΑΙ ΚΑΙ ΕΠΙΣΥΝΑΠΤΕΤΑΙ
 ΣΤΗΝ ΥΠ. ΑΡΙΘΜ. 447965/2-12-2022
 ΠΡΑΞΗ ΧΑΡΑΚΤΗΡΙΣΜΟΥ
 ΛΑΥΡΙΟ 02/12/2022
 Ο ΔΑΣΑΡΧΗΣ

Χρήστος Αντωνίδης
 Δασολόγος

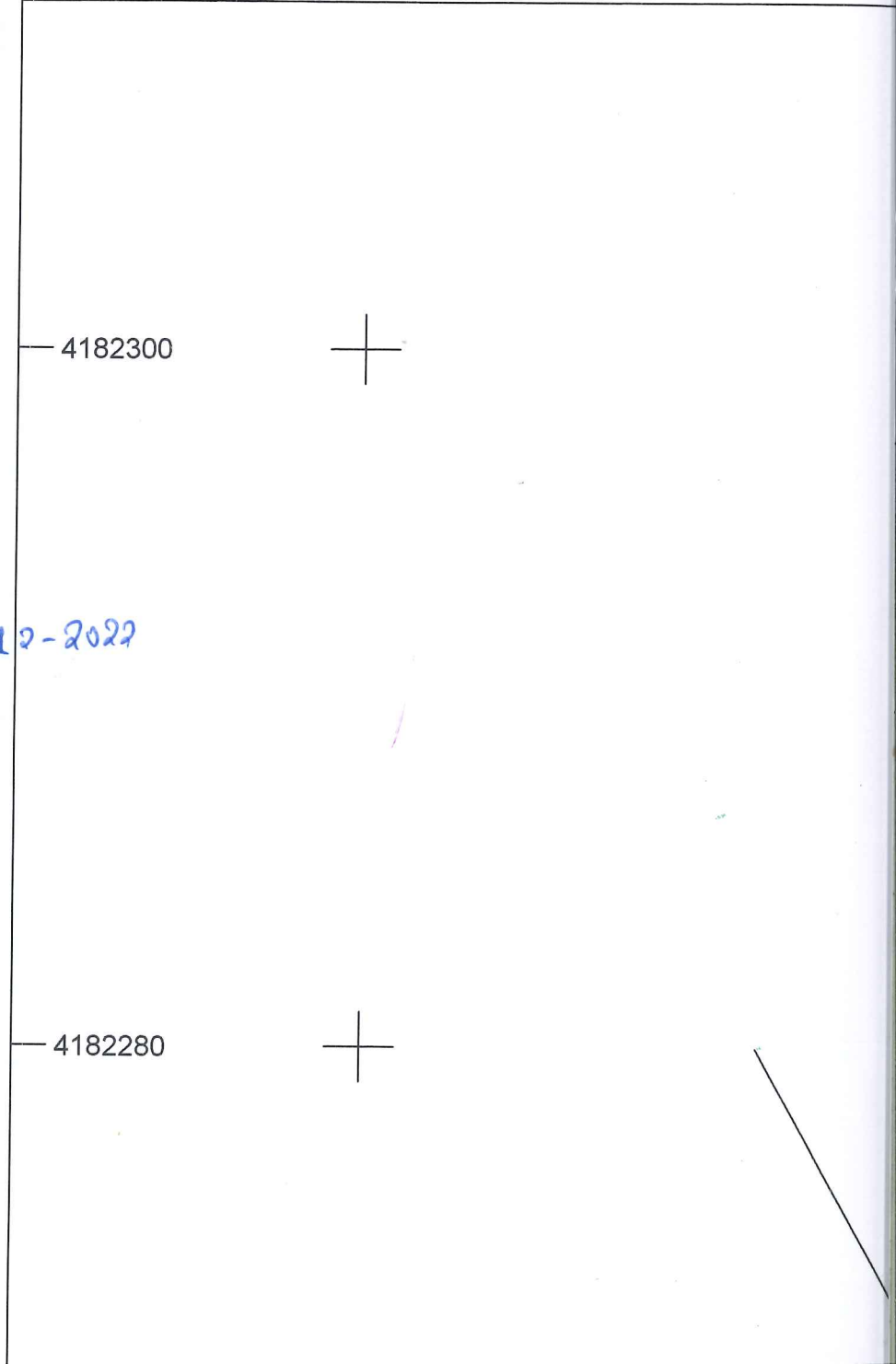

30 / 2011, άρθρο 9)

γράφως στο τοπογραφικό διάγραμμα-
λούμενων ορίων του αγροτεμα-

ΔΗΛΩΣΗ Ν. 651/77 και 1337/83

Δηλώνεται υπεύθυνα κ' εν γνώσει των συνεπειών του Ν. 1599/ 86 περί ψευδούς δηλώσεως ότι το παραπάνω περιγραφόμενο αγροτεμάχιο βρίσκεται εκτός σχεδίου πόλεως και είναι μη άρτιο και μη οικοδομήσιμο σύμφωνα με τις ισχύουσες πολεοδομικές διατάξεις. Είναι εκτός Γ.Π.Σ., εφάπτεται επί αγροτικής οδού, δεν έχει ειδικούς όρους δόμησης και απέχει απ' την θάλασσα περισσότερα από 200 μ. Δεν εμπίπτει στις διατάξεις του Ν. 1337 / 83 και επομένως δεν οφείλει εισφορά σε γη και χρήμα.

ΦΕΒΡΟΥΑΡΙΟΣ 2021
Ο ΜΗΧΑΝΙΚΟΣ
ΓΕΩΡΓΙΟΣ Χ. ΧΑΤΖΗΠΑΡΑΣΚΕΥΑΪΔΗΣ
ΔΙΠΛ. ΑΓΡΟΝΟΜΟΣ ΤΟΠΟΓΡΑΦΟΣ ΜΗΧΑΝΙΚΟΣ
ΕΘΝΙΚΟΥ ΜΕΤΣΟΒΙΟΥ ΠΟΛΥΤΕΧΝΕΙΟΥ
ΜΕΛΟΣ ΤΕΕ ΑΡ. ΜΗΤ: 84982
Λ. ΚΑΡΑΜΑΝΗ 102 - ΑΝΑΒΥΤΣΟΣ Τ.Κ. 15013
ΤΗΛ: 22510 78088 - FAX: 22510 78086 ΚΙΝ: 6944 329586
ΑΦΜ: 056217957 ΔΟΥ: ΚΟΡΩΠΙΟΥ
email: exatzh@gmail.com

ΤΟΠΟΓΡΑΦΙΚΟ ΔΙΑΓΡΑΜΜΑ

Υφιστάμενης κατάστασης αγροτεμαχίου υπό τα στοιχεία (1.2.3.4.5.6.7) 912.21 τ.μ. ευρισκόμενο στην θέση "ΕΝΝΙΑ" της κτηματικής περιφέρειας Κερατέας του δήμου Λαυρεωτικής. Ιδιοκτησία ΔΕΣΠΟΙΝΑΣ ΤΡΥΠΑΚΑ
Κλίμακα 1 / 200 .

ΦΕΒΡΟΥΑΡΙΟΣ 2021
Ο ΜΗΧΑΝΙΚΟΣ

ΓΕΩΡΓΙΟΣ Χ. ΧΑΤΖΗΠΑΡΑΣΚΕΥΑΪΔΗΣ
ΔΙΠΛ. ΑΓΡΟΝΟΜΟΣ ΤΟΠΟΓΡΑΦΟΣ ΜΗΧΑΝΙΚΟΣ
ΕΘΝΙΚΟΥ ΜΕΤΣΟΒΙΟΥ ΠΟΛΥΤΕΧΝΕΙΟΥ
ΜΕΛΟΣ ΤΕΕ ΑΡ. ΜΗΤ: 84982
Λ. ΚΑΡΑΜΑΝΗ 102 - ΑΝΑΒΥΤΣΟΣ Τ.Κ. 15013
ΤΗΛ: 22510 78088 - FAX: 22510 78086 ΚΙΝ: 6944 329586
ΑΦΜ: 056217957 ΔΟΥ: ΚΟΡΩΠΙΟΥ
email: exatzh@gmail.com

ΣΗΜΕΙΩΣΕΙΣ: 1) ΤΑ ΟΡΙΑ ΚΑΘΩΣ ΚΑΙ ΟΙ ΓΕΙΤΟΝΙΚΕΣ ΙΔΙΟΚΤΗΤΕΣ ΕΙΣΤΡΑΦΕΥΟΝΤΑΙ ΑΠΟ ΤΟΝ ΙΔΙΟΚΤΗΤΗ.
2) ΔΕΝ ΕΓΙΝΕ ΕΛΕΓΧΟΣ ΤΙΤΛΩΝ.

050672240005

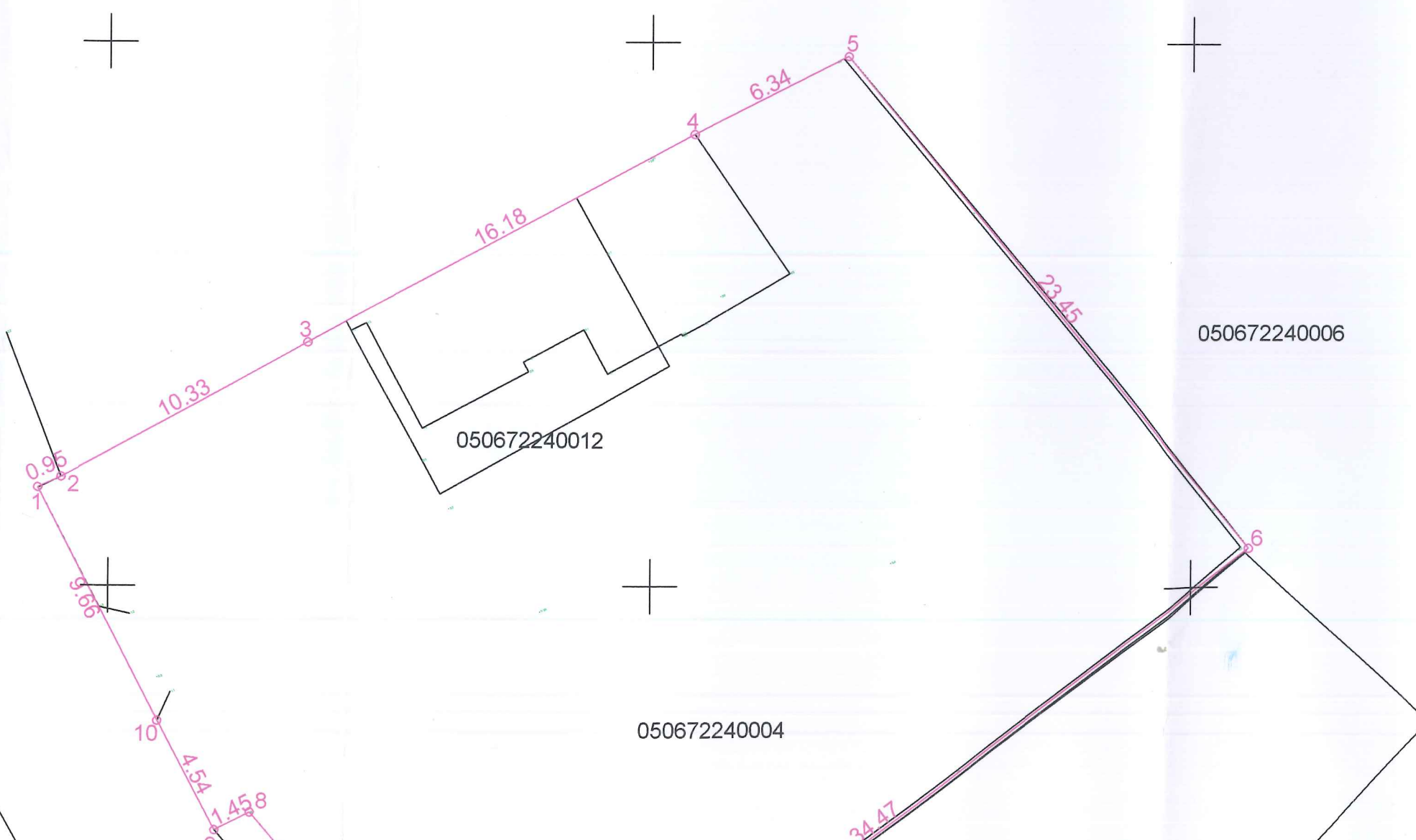

εργοδοτης : ΔΕΣΠΟΙΝΑ ΤΡΥΠΑΚΑ

εργο :

θεση εργου : "ΕΝΝΙΑ"
ΔΗΜΟΤΙΚΗ ΕΝΟΤΗΤΑ ΚΕΡΑΤΕΑΣ
ΔΗΜΟΣ ΛΑΥΡΕΩΤΙΚΗΣ

θεμα σχεδιου : ΤΟΠΟΓΡΑΦΙΚΟ

αριθμος σχεδιου
A-1

ο μηχανικος
ΓΕΩΡΓΙΟΣ Χ. ΧΑΤΖΗΠΑΡΑΣΚΕΥΑΪΔΗΣ
ΔΙΠΛ. ΑΓΡΟΝΟΜΟΣ ΤΟΠΟΓΡΑΦΟΣ ΜΗΧΑΝΙΚΟΣ
ΕΘΝΙΚΟΥ ΜΕΤΣΟΒΙΟΥ ΠΟΛΥΤΕΧΝΕΙΟΥ
ΜΕΛΟΣ ΤΕΕ ΑΡ. ΜΗΤ: 84982
Λ. ΚΑΡΑΜΑΝΗ 102 - ΑΝΑΒΥΤΣΟΣ Τ.Κ. 15013
ΤΗΛ: 22510 78088 - FAX: 22510 78086 ΚΙΝ: 6944 329586
ΑΦΜ: 056217957 ΔΟΥ: ΚΟΡΩΠΙΟΥ
email: exatzh@gmail.com

κλίμακα :