

Θέση  
ιδιοκτησίας

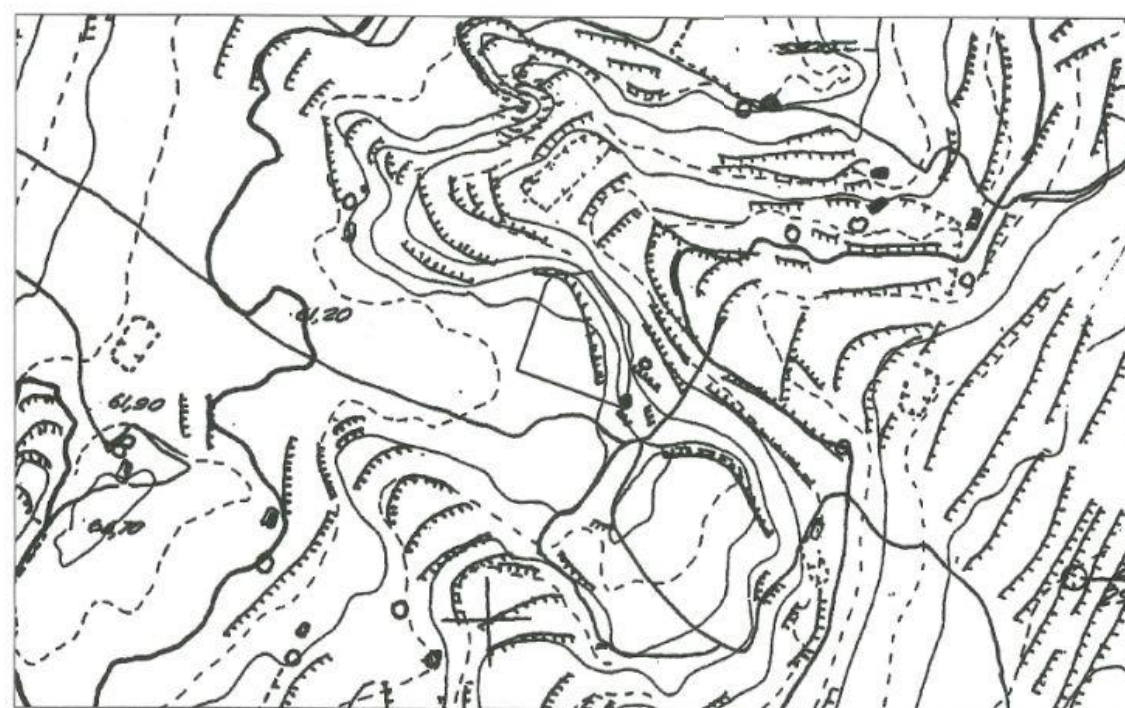

απόσπασμα χάρτη ΓΥΣ - αρ. χάρτη 9709 - 5  
κλίμακα 1:5000

### ΔΗΛΩΣΗ Ν.Δ 651/77, Ν 1337/83

Ο συντάξας το τοπογραφικό διάγραμμα δηλώνει ότι το αγροτεμάχιο με στοιχεία 1,2,3...14,15,1 και εμβαδόν 4.605,66 τ.μ. που βρίσκεται στην κτηματική περιφέρεια Μενετών στη θέση «ΦΟΥΡΝΟΙ - ΑΦΙΑΡΤΗ» του δήμου Καρπάθου, ότι:

- α. είναι άρτιο και οικοδομήσιμο σύμφωνα με τις ισχύουσες πολεοδομικές διατάξεις και κατόπιν εγκρίσεως της δασικής υπηρεσίας
- β. βρίσκεται εκτός οικισμού και εκτός σχεδίου
- γ. δεν εμπίπτει στις διατάξεις του νόμου 1337/83 περί εισφορά σε γη και σε χρήμα
- δ. εντός αυτού δεν διέρχονται εναέριες γραμμές μεταφοράς υψηλής τάσης Δ.Ε.Η.
- ε. Τα όρια του γηπέδου υποδειχθήκαν από τον ιδιοκτήτη
- ζ. απόσταση από τη θάλασσα 1.000 μ.
- η. εντός του οικοπέδου δεν υπάρχει σημείο υδροληψίας

Κάρπαθος, Ιούνιος 2022  
Ο ΜΗΧΑΝΙΚΟΣ

ΓΕΩΡΓΙΟΣ ΜΙΧ. ΣΠΑΝΟΣ  
ΔΙΠΛ. ΠΟΛΙΤΙΚΟΣ ΜΗΧΑΝΙΚΟΣ  
ΠΟΛΥΤΕΧΝΙΚΟ ΔΙ ΒΑΡΙ  
Α.Μ.Τ.Ε.Ε: 140624, ΚΑΡΠΑΘΟΣ  
Α.Φ.Μ. 110600970 - Δ.Ο.Υ. ΡΟΔΟΥ  
ΤΗΛ.2245023393 - ΚΙΝ.6973763075

### ΔΗΛΩΣΗ ΙΔΙΟΚΤΗΤΗ (Ν.4030/2011)

Η υπογεγραμμένη Μαρία Λοΐζου - Ιωαννίδη, ιδιοκτήτρια του αγροτεμαχίου με στοιχεία 1,2,3...14,15,1 που βρίσκεται εκτός οικισμού και εκτός σχεδίου, στη θέση «ΦΟΥΡΝΟΙ - ΑΦΙΑΡΤΗ», του Δ.Δ Μενετών, δηλώνει ότι τα όρια του αγροτεμαχίου υπεδείχθησαν από εμένα και είναι σωστά.

Η ΔΗΛΩΣΑ

*ML*

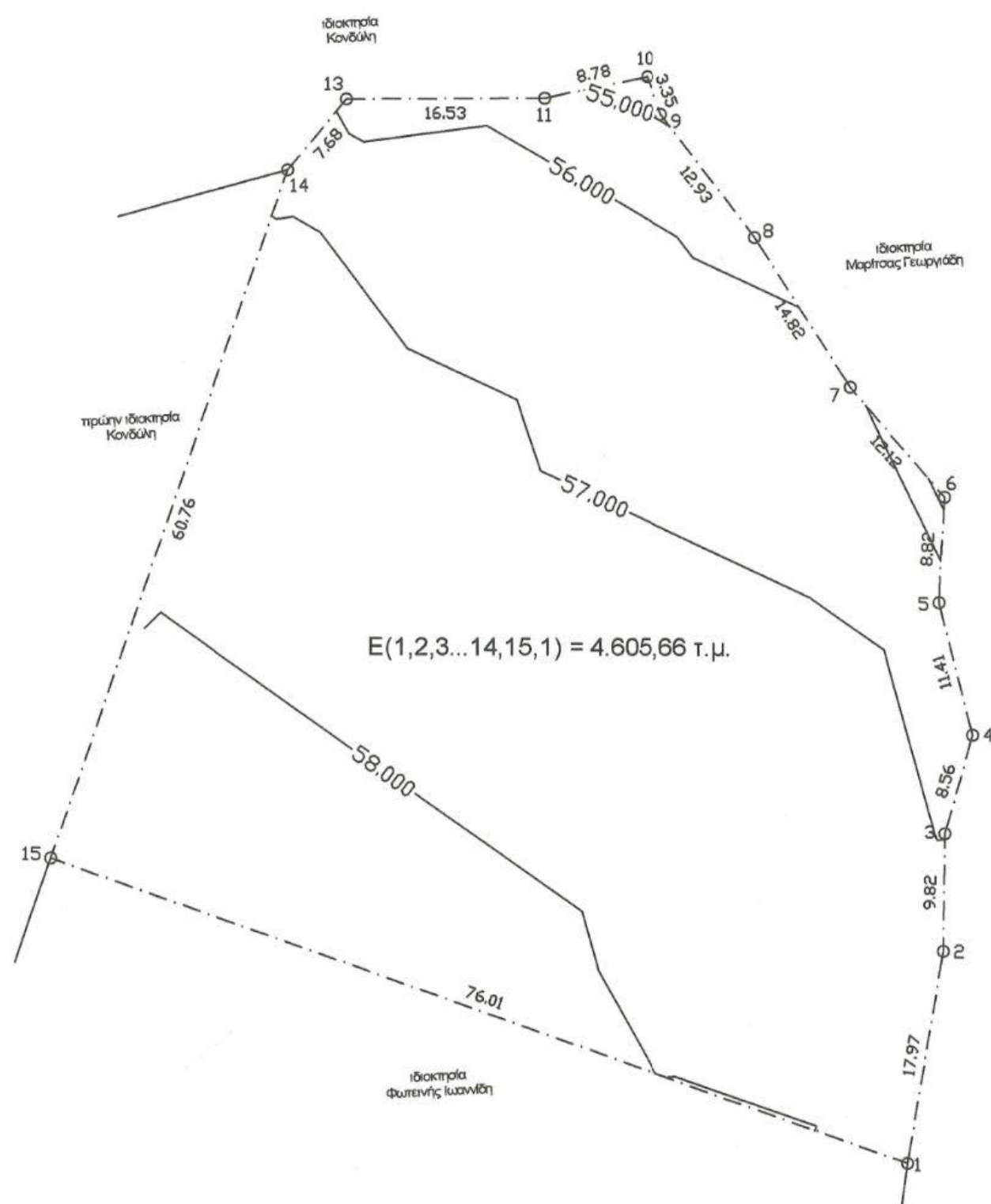

Ρόδος, 28-11-2022  
Ο ΕΙΣΗΓΗΤΗΣ

Παπαδόπουλος Κωνσταντίνος  
Δασολόγος - Περιβαλλοντολόγος

| ΠΙΝΑΚΑΣ ΣΥΝΤΕΤΑΓΜΕΝΩΝ |           |            |        |
|-----------------------|-----------|------------|--------|
| ΣΗΜΕΙΟ                | X         | Y          | ΤΥΠΟΣ  |
| 1                     | 785320.36 | 3926226.68 | 57.381 |
| 2                     | 785323.27 | 3926244.41 | 57.509 |
| 3                     | 785323.37 | 3926254.23 | 56.973 |
| 4                     | 785325.64 | 3926262.49 | 56.828 |
| 5                     | 785322.79 | 3926273.54 | 56.818 |
| 6                     | 785323.28 | 3926282.34 | 54.744 |
| 7                     | 785315.31 | 3926291.48 | 56.248 |
| 8                     | 785307.34 | 3926303.97 | 55.782 |
| 9                     | 785299.45 | 3926314.22 | 54.913 |
| 10                    | 785298.25 | 3926317.34 | 53.861 |
| 11                    | 785289.66 | 3926315.54 | 55.699 |
| 13                    | 785273.12 | 3926315.40 | 55.885 |
| 14                    | 785268.24 | 3926309.48 | 56.560 |
| 15                    | 785248.67 | 3926251.95 | 58.403 |

για την εξάρτηση ΕΓΣΑ 87

| ΣΥΜΒΟΛΙΣΜΟΙ ΤΟΠΟΓΡΑΦΙΚΟΥ ΔΙΑΓΡΑΜΜΑΤΟΣ |            |                          |
|---------------------------------------|------------|--------------------------|
|                                       | στέλος ΔΕΗ | στέλος ΟΤΕ               |
|                                       | έλιος      |                          |
|                                       | πέλεκ      | κτιστός τοίχος από πέτρα |
|                                       | Κτήσιμα    |                          |

|  |            |  |
|--|------------|--|
| ΤΕΧΝΙΚΟ<br>ΓΡΑΦΕΙΟ   | ΜΕΛΕΤΗΤΗΣ  | Γεώργιος Μιχ. Σπανός<br>Πολιτικός Μηχανικός  |
|  | ΜΕΛΕΤΗ     | ΑΠΟΤΥΠΩΣΗ                                    |
| Πηγάδια, Κάρπαθος  | ΙΔΙΟΚΤΗΤΗΣ | ΜΑΡΙΑ ΛΟΪΖΟΥ - ΙΩΑΝΝΙΔΗ                      |
| κιν. 6973763075<br>τηλ. 2245023393<br>ing.spanos@gmail.com | ΘΕΣΗ       | "ΦΟΥΡΝΟΙ", Αφιάρτης<br>Δ.Δ Μενετών, Κάρπαθος |

|                   |                          |                    |
|-------------------|--------------------------|--------------------|
| ΘΕΜΑ<br>ΣΧΕΔΙΟΥ   | ΤΟΠΟΓΡΑΦΙΚΟ<br>ΔΙΑΓΡΑΜΜΑ | ΑΡΙΘΜΟΣ<br>ΣΧΕΔΙΟΥ |
| ΧΡΟΝΟΣ<br>ΜΕΛΕΤΗΣ | ΙΟΥΝΙΟΣ 2022             | <b>Δ1</b>          |

|                      |  |                         |
|----------------------|--|-------------------------|
| ΣΦΡΑΓΙΔΑ<br>ΥΠΟΓΡΑΦΗ |  | ΚΛΙΜΑΚΑ<br><b>1:500</b> |
| ΘΕΩΡΗΣΗ              |  |                         |