Θέση ιδιοκτησίας

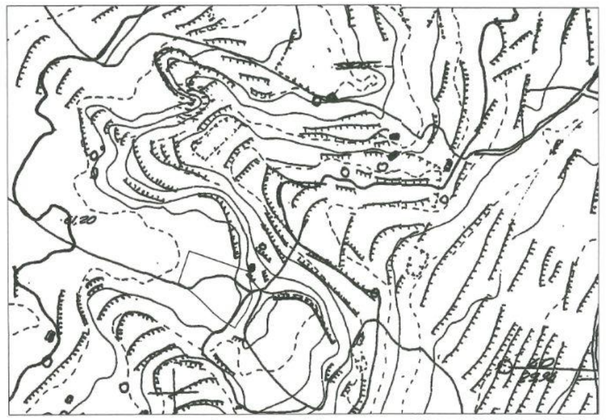

απόσπασμα χάρτη ΓΥΣ - αρ. χάρτη 9709 - 5
κλίμακα 1:5000

ΔΗΛΩΣΗ Ν.Δ 651 / 77, Ν 1337 / 83

Ο συντάξας το τοπογραφικό διάγραμμα δηλώνω ότι το αγροτεμάχιο με στοιχεία 1,2,3...14,15,1
και εμβαδόν 4.431,84 τ.μ.που βρίσκεται στην κτηματική περιφέρια Μενετών στη θέση «ΦΟΥΡΝΟΙ ΑΦΙΑΡΤΗ» του δήμου Καρπάθου, ότι;

α. είναι άρτιο και οικοδομήσιμο σύμφωνα με τις ισχύουσες πολεοδομικές διατάξεις και κατόπιν εγκίσεως της δασικής υπηρεσίας
β. βρίσκεται εκτός οικισμού και εκτός σχεδίου
γ. δεν εμπίπτει στις διατάξεις του νόμου 1337/83 περί εισφορά σε γή και σε χρήμα
δ. εντός αυτού δεν διέρχονται εναέριες γραμμές μεταφοράς υψηλής τάσης Δ.Ε.Η.
ε. Τα όρια του γηπέδου υποδειχθηκάν απο τον ιδιοκτήτη
ζ. απόσταση από τη θάλασσα 1000 μ.
η. εντός του οικοπέδου δεν υπάρχει σημείο υδροληψίας

Κάρπαθος, Ιούνιος 2022

Ο ΜΗΧΑΝΙΚΟΣ

ΓΕΩΡΓΙΟΣ ΜΙΧ. ΣΠΑΝΟΣ
ΔΙΠΛ. ΠΟΛΙΤΙΚΟΣ ΜΗΧΑΝΙΚΟΣ
POLITECNICO DI BARI
Α.Μ.ΤΕΕ: 140624, ΚΑΡΠΑΘΟΣ
Α.Φ.Μ. 110600970 - Δ.Ο.Υ. ΡΟΔΟΥ
ΤΗΛ.2245023393 - ΚΙΝ.6973763075

ΔΗΛΩΣΗ ΙΔΙΟΚΤΗΤΗ (Ν.4030/2011)

Η υπογεγραμμένη Φωτεινή Ιωαννίδη, ιδιοκτήτρια του αγροτεμαχίου με στοιχεία 1,2,3...14,15,1 που βρίσκεται εκτός οικισμού και εκτός σχεδίου, στη θέση «ΦΟΥΡΝΟΙ ΑΦΙΑΡΤΗ», του Δ.Δ Μενετών, δηλώνω ότι τα όρια του αγροτεμαχίου υπεδείχθησαν από εμένα και είναι σωστά.

Η ΔΗΛΟΥΣΑ

Φ. Ιωαννιδη

ΠΙΝΑΚΑΣ ΣΥΝΤΕΤΑΓΜΕΝΩΝ			
ΣΗΜΕΙΟ	X	Y	ΥΨΟΣ
1	785320.36	3926226.68	57.381
2	785318.97	3926216.22	57.467
3	785320.90	3926205.94	57.409
4	785321.40	3926197.44	57.840
5	785314.19	3926181.54	58.159
6	785304.93	3926168.79	58.474
7	785301.48	3926162.66	57.993
8	785291.39	3926168.82	57.855
9	785284.54	3926173.19	57.855
10	785275.83	3926181.07	58.064
11	785261.56	3926194.84	58.277
12	785252.67	3926202.86	58.298
13	785241.82	3926211.21	58.377
14	785235.92	3926214.46	58.531
15	785248.67	3926251.93	58.400

για την εξαρτηση ΕΓΣΑ 87

ΣΥΜΒΟΛΙΣΜΟΙ ΤΟΠΟΓΡΑΦΙΚΟΥ ΔΙΑΓΡΑΜΜΑΤΟΣ

στύλος ΔΕΗ — στύλος ΟΤΕ — Κτίσμα
θάμνος
ελιά — πεύκο — κτιστός τοίχος από πέτρα

ΤΕΧΝΙΚΟ ΓΡΑΦΕΙΟ	ΜΕΛΕΤΗΤΗΣ	Γεώργιος Μιχ. Σπανός Πολιτικός Μηχανικός
	ΑΝΗΚΕΙ Στη Δ/ση: 60550/7-12-22 ΤΗΣ ΔΙΕΥΘΥΝΣΗΣ ΔΑΣΩΝ ΔΩΔΕΚΑΝΗΣΟΥ	Πρόχειρο χαρακτηρισμού
	ΜΕΛΕΤΗ	ΑΠΟΤΥΠΩΣΗ
Πηγάδια, Κάρπαθος κιν. 6973763075 τηλ. 2245023393 ing.spanos@gmail.com	ΙΔΙΟΚΤΗΤΗΣ	ΦΩΤΕΙΝΗ ΙΩΑΝΝΙΔΗ
	ΘΕΣΗ	"ΦΟΥΡΝΟΙ", Αφιάρτης Δ.Δ Μενετών, Κάρπαθος

ΘΕΜΑ ΣΧΕΔΙΟΥ	ΤΟΠΟΓΡΑΦΙΚΟ ΔΙΑΓΡΑΜΜΑ	ΑΡΙΘΜΟΣ ΣΧΕΔΙΟΥ Δ1
ΧΡΟΝΟΣ ΜΕΛΕΤΗΣ	ΙΟΥΝΙΟΣ 2022	
ΣΦΡΑΓΙΔΑ ΥΠΟΓΡΑΦΗ	ΓΕΩΡΓΙΟΣ ΜΙΧ. ΣΠΑΝΟΣ ΔΙΠΛ. ΠΟΛΙΤΙΚΟΣ ΜΗΧΑΝΙΚΟΣ POLITECNICO DI BARI Α.Μ.ΤΕΕ: 140624, ΚΑΡΠΑΘΟΣ Α.Φ.Μ. 110600970 - Δ.Ο.Υ. ΡΟΔΟΥ ΤΗΛ.2245023393 - ΚΙΝ.6973763075	ΚΛΙΜΑΚΑ 1:500
ΘΕΩΡΗΣΗ	ΘΕΩΡΗΘΗΚΕ Ρόδος 01/12/2022 ΗΔΑΝΤΡΙΑ ΔΑΣΩΝ	

C:\USERS\SPANOS\DROPBOX\ΙΩΑΝΝΙΔΗς ΙΩΑΝΝΗς ΤΟΥ ΓΕΩΡΓΙΟΥ\ΦΟΥΡΝΟΙ Δ.Δ. ΜΕΝΕΤΕς\ΤΟΠΟΓΡΑΦΙΚΟ.DWG