

ΔΗΛΩΣΗ ΙΔΙΟΚΤΗΤΗ Ν. 4030/2011
 Οι κάτωθι υπογράφοντες Αλέξανδρος Καμπούρακος του Δημητρίου, Κωνσταντίνος Καμπούρακος του Δημητρίου δηλώνουμε ότι:
 α) Τα όρια του γεωτεμαχίου με στοιχεία Κ1Κ2Κ3 ... Κ57Κ1 και εμβαδόν 6.890,42 μ2 (τετραγωνικά μέτρα) που βρίσκεται επί δημοτικής οδού στο Σκουτάρι Λακωνίας, της Τ.Κ. Σκουταρίου, της Δ.Ε. Γυθείου, του Δήμου Ανατολικής Μάνης, της Π.Ε. Λακωνίας υποδείχθηκαν από εμάς.
 β) Ευθύνομαστε για την ακρίβεια των δηλούμενων ορίων του γεωτεμαχίου.

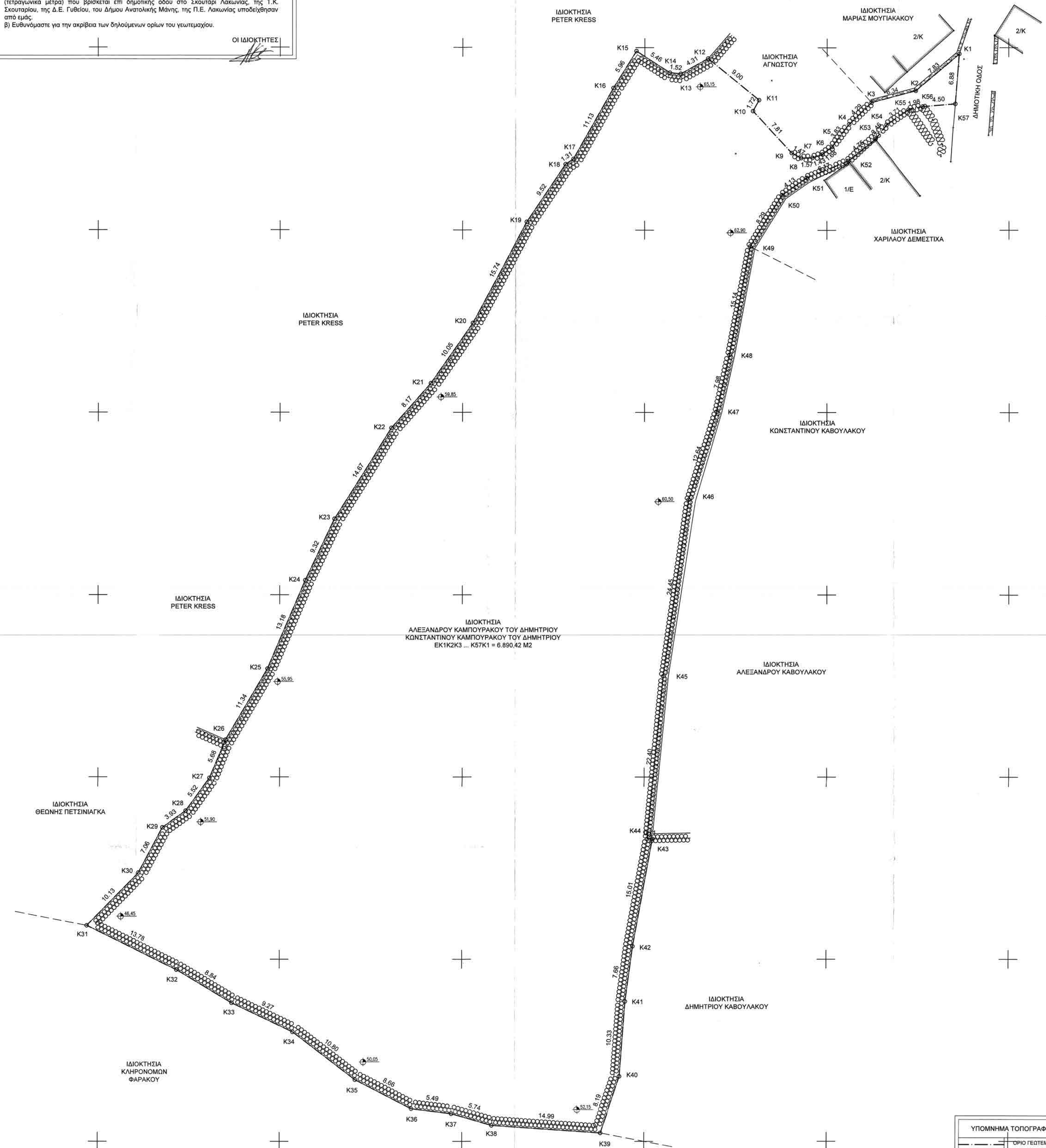
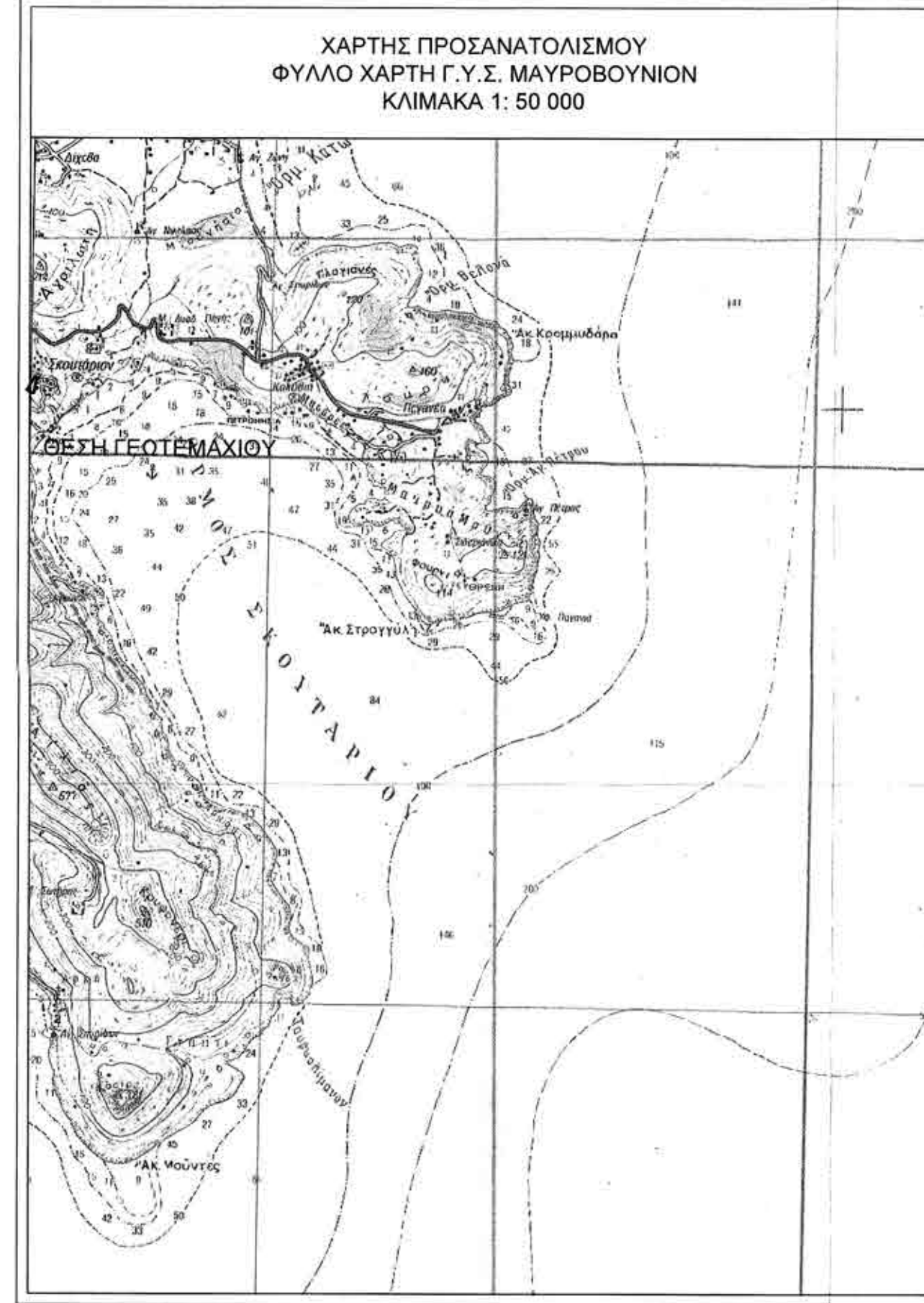
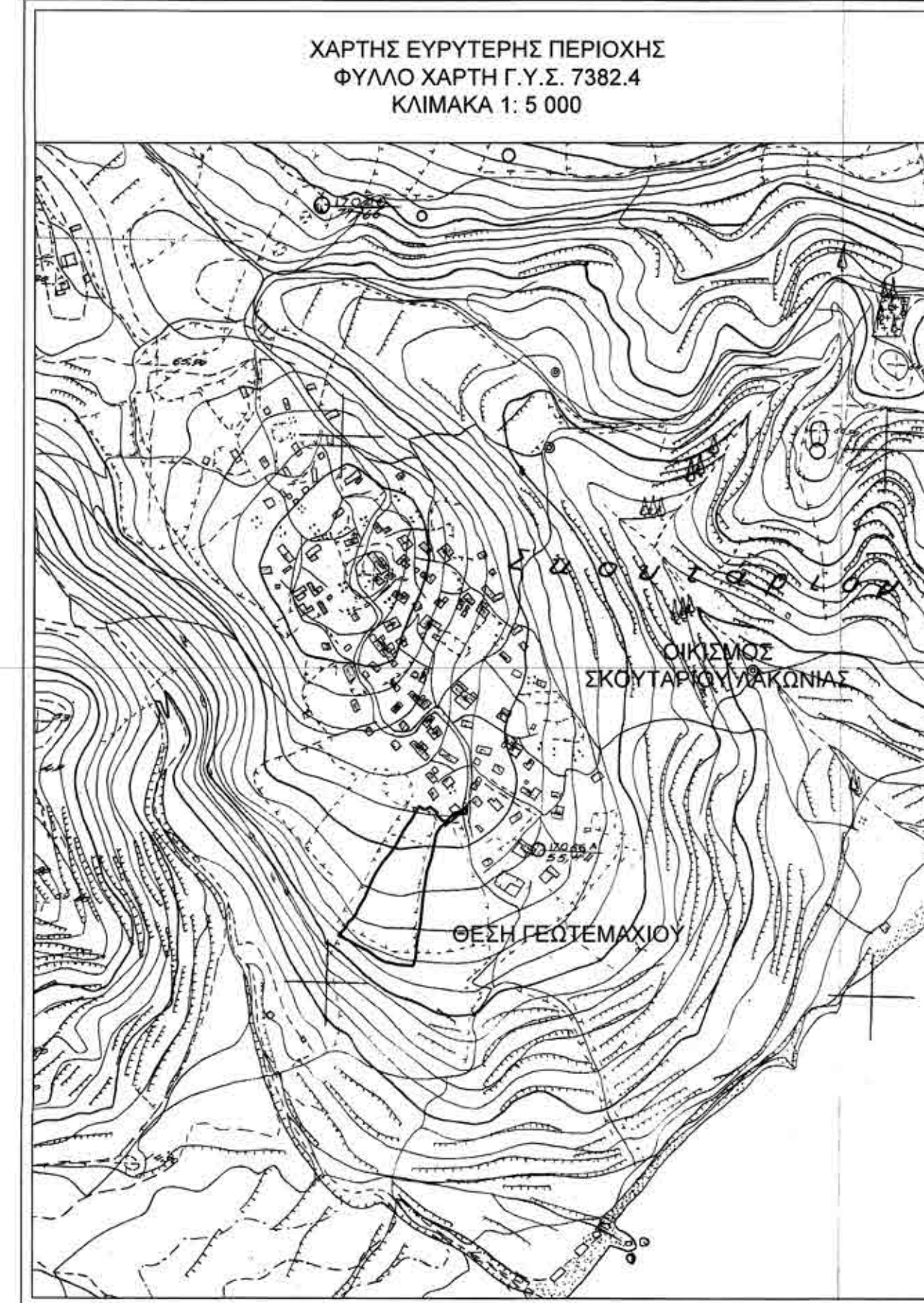

ΕΜΒΑΔΟΜΕΤΡΗΣΗ ΓΕΩΤΕΜΑΧΙΟΥ
 Με τη βοήθεια των ορθογωνίων συντεταγμένων των κορυφών του

ΣΗΜΕΙΟ	X	Y	ΜΗΚΟΣ
K1	365818.22	4058699.15	7.83
K2	365812.24	4058694.10	6.34
K3	365806.11	4058692.48	4.29
K4	365803.02	4058689.50	3.83
K5	365800.71	4058686.44	1.98
K6	365799.39	4058685.40	1.43
K7	365798.04	4058684.84	1.57
K8	365796.47	4058684.89	1.47
K9	365795.17	4058685.59	1.72
K10	365789.86	4058691.31	9.00
K11	365790.70	4058692.82	4.31
K12	365783.72	4058698.51	4.31
K13	365779.96	4058696.41	5.46
K14	365778.45	4058696.57	5.96
K15	365773.89	4058699.52	11.13
K16	365770.71	4058694.46	1.31
K17	365765.26	4058684.74	9.52
K18	365764.17	4058684.02	15.74
K19	365758.85	4058678.13	10.05
K20	365745.69	4058654.00	8.17
K21	365740.30	4058647.86	9.32
K22	365732.51	4058635.43	13.18
K23	365728.51	4058627.00	11.34
K24	365723.33	4058614.89	6.88
K25	365717.58	4058605.11	5.52
K26	365715.36	4058599.86	3.03
K27	365712.11	4058593.11	7.06
K28	365708.63	4058583.11	10.13
K29	365705.61	4058586.88	13.78
K30	365698.53	4058579.53	8.84
K31	365710.90	4058573.26	10.80
K32	365718.49	4058569.01	9.27
K33	365726.85	4058565.01	8.66
K34	365735.42	4058564.44	5.49
K35	365743.10	4058564.45	5.74
K36	365748.56	4058563.79	14.92
K37	365754.07	4058562.19	8.19
K38	365769.03	4058551.16	10.33
K39	365771.66	4058548.91	7.86
K40	365772.44	4058546.81	15.01
K41	365773.46	4058546.81	0.71
K42	365776.14	4058541.56	22.40
K43	365775.42	4058541.56	12.54
K44	365771.80	4058531.85	7.88
K45	365781.07	4058538.05	15.14
K46	365784.89	4058530.11	8.29
K47	365786.64	4058527.90	4.13
K48	365789.47	4058527.77	6.17
K49	365793.84	4058529.52	4.75
K50	365797.23	4058522.18	2.46
K51	365802.84	4058514.50	1.98
K52	365806.04	4058507.48	2.46
K53	365808.15	4058509.42	3.71
K54	365811.23	4058501.49	4.50
K55	365813.16	4058501.93	6.88
K56	365817.65	4058502.29	
K57	365818.22	4058509.15	
K1	365818.22	4058699.15	

$E = 1/2 \sum (X_i + X_{i+1})(Y_i - Y_{i+1})$
E = 6890.42 M2

ΥΠΟΜΝΗΜΑ ΤΟΠΟΓΡΑΦΙΚΩΝ ΣΥΜΒΟΛΩΝ

---	ΟΡΙΟ ΓΕΩΤΕΜΑΧΙΟΥ
○	ΚΟΡΥΦΗ ΓΕΩΤΕΜΑΧΙΟΥ
○	ΣΤΡΟΜΒΙΛΙΑ
---x---	ΚΙΦΚΛΩΔΙΑ
⊕	ΥΨΟΜΕΤΡΟ ΣΕ Μ
⊕	ΣΤΥΛΟΣ Δ.Ε.Η./Ο.Τ.Ε.
□	ΚΤΗΡΙΑ
...	ΑΡ. ΟΡΟΦΩΝ / ΕΙΔΟΣ ΣΤΕΓΑΣΗΣ

ΕΡΓΟΔΟΤΗΣ ΑΛΕΞΑΝΔΡΟΣ ΚΑΜΠΟΥΡΑΚΟΣ ΤΟΥ ΔΗΜΗΤΡΙΟΥ ΚΩΝΣΤΑΝΤΙΝΟΣ ΚΑΜΠΟΥΡΑΚΟΣ ΤΟΥ ΔΗΜΗΤΡΙΟΥ
ΕΡΓΟ ΤΟΠΟΓΡΑΦΙΚΗ ΑΠΟΤΥΠΩΣΗ ΓΕΩΤΕΜΑΧΙΟΥ ΓΙΑ ΕΚΔΟΣΗ ΠΡΑΞΗΣ ΧΑΡΑΚΤΗΡΙΣΜΟΥ
ΘΕΣΗ ΔΗΜΟΤΙΚΗ ΟΔΟΣ Τ.Κ. ΣΚΟΥΤΑΡΙΟΥ, Δ.Ε. ΓΥΘΕΙΟΥ, ΔΗΜΟΥ ΑΝΑΤΟΛΙΚΗΣ ΜΑΝΗΣ, Π.Ε. ΛΑΚΩΝΙΑΣ

ΜΕΛΕΤΗΤΗΣ

 ΤΕΧΝΙΚΟ ΓΡΑΦΕΙΟ ΓΕΩΡΓΙΑ ΗΛΙΑ ΑΛΙΜΙΣΗ ΔΙΠΛ. ΠΟΛΙΤΙΚΟΣ ΜΗΧΑΝΙΚΟΣ ΔΙΟΣΚΟΥΡΩΝ 63 ΣΠΑΡΤΗ 23100 Τ. 27310 28147 & 6972 333 456 E: galimisi@yahoo.com W: www.engineersinsparta.com

ΘΕΜΑ ΑΡ. ΣΧΕΔΙΟΥ
 ΤΟΠΟΓΡΑΦΙΚΟ ΔΙΑΓΡΑΜΜΑ
ΚΛΙΜΑΚΑ 1:250
ΗΜΕΡΟΜΗΝΙΑ ΑΠΡΙΛΙΟΣ 2022
T.01

ΥΠΟΓΡΑΦΗ

ΣΦΡΑΓΙΔΑ
 ΓΕΩΡΓΙΑ ΗΛΙΑ ΑΛΙΜΙΣΗ ΠΛ. ΠΟΛΙΤΙΚΟΣ ΜΗΧΑΝΙΚΟΣ ΔΙΟΣΚΟΥΡΩΝ 63 ΣΠΑΡΤΗ Τ. 27310 28147 & 6972 333 456 E: galimisi@yahoo.com W: www.engineersinsparta.com