

Απόσπασμα Ορθοφωτοχάρτη Κτηματολογίου  
Κλίμακα 1/2000

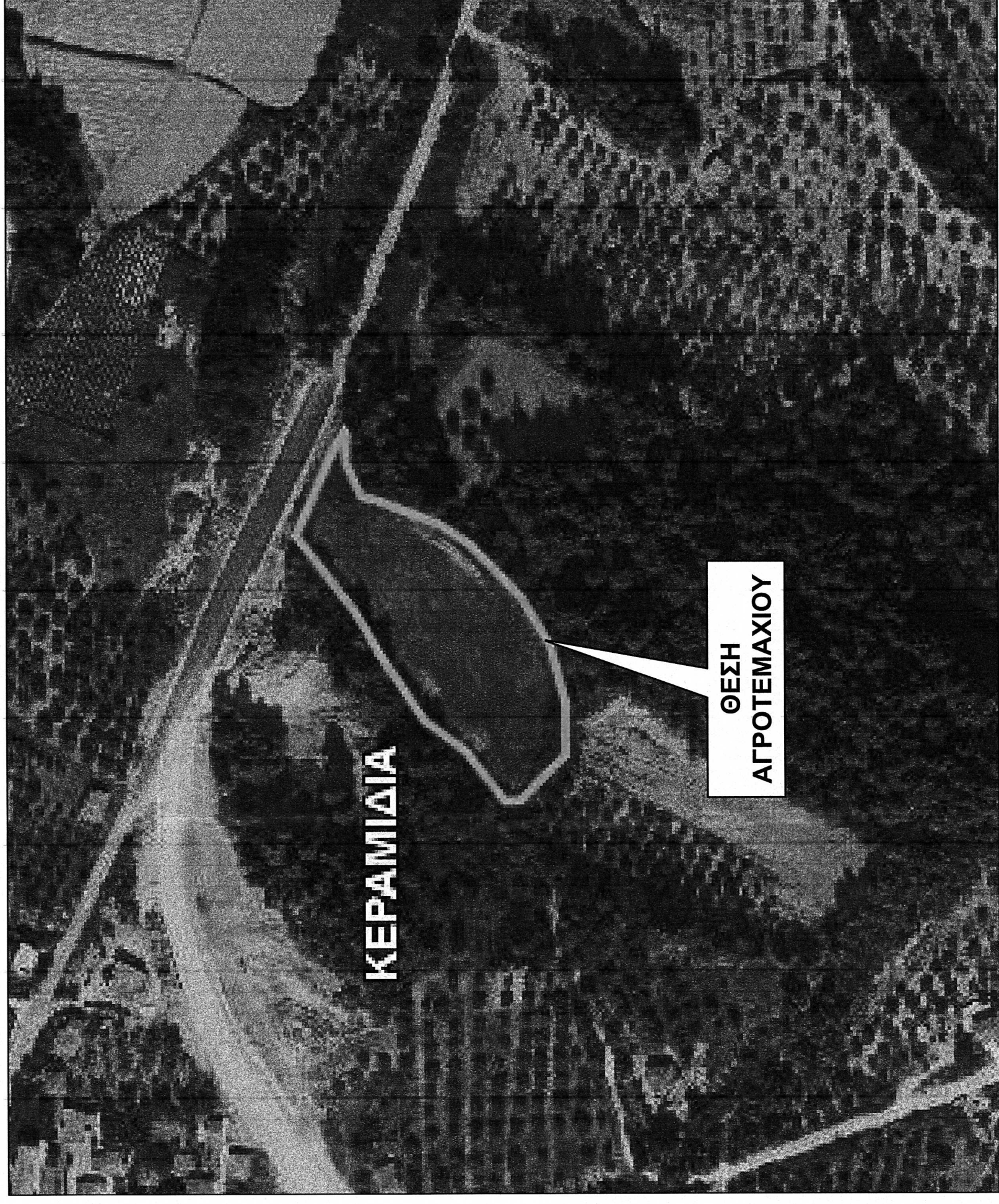

**ΥΠΟΜΝΗΜΑ**

1,2..n	Χαρακτηρισμός Κεραιών ταχυδίου		Οφθαλμοπρασινός
15.00	Αποστάσεις μεταξύ των κεραιών	---	Παύσι προασός
—	Αξονική γραμμή οδών ταχυδίου	f	Πυλώνας ΔΕΗ
—	Διαγράμμιση Κτίρηματος	T	Πυλώνας Ο.Τ.Ε
—	Περίφραξη	1/Π	Αριθμός ορόφων/Πλάκα
—	Κόμβος	1/Κ	Αριθμός ορόφων/Κεραμίδα
—	Οριογραμμή ασφαλείας	1/Ε	Αριθμός ορόφων/Ελενίτ
—	Ανομοιόμορφος δρόμος	B.X	Βοηθητικός χείμαυρος

**ΔΗΛΩΣΗ ΟΡΙΩΝ ΙΔΙΟΚΤΗΤΗ**

Δηλώνω υπεύθυνα ότι τα όρια που υπέδειξα για την εκπόνηση του τοπογραφικού διαγράμματος είναι ακριβή και ορθά.

ο Ιδιοκτήτης

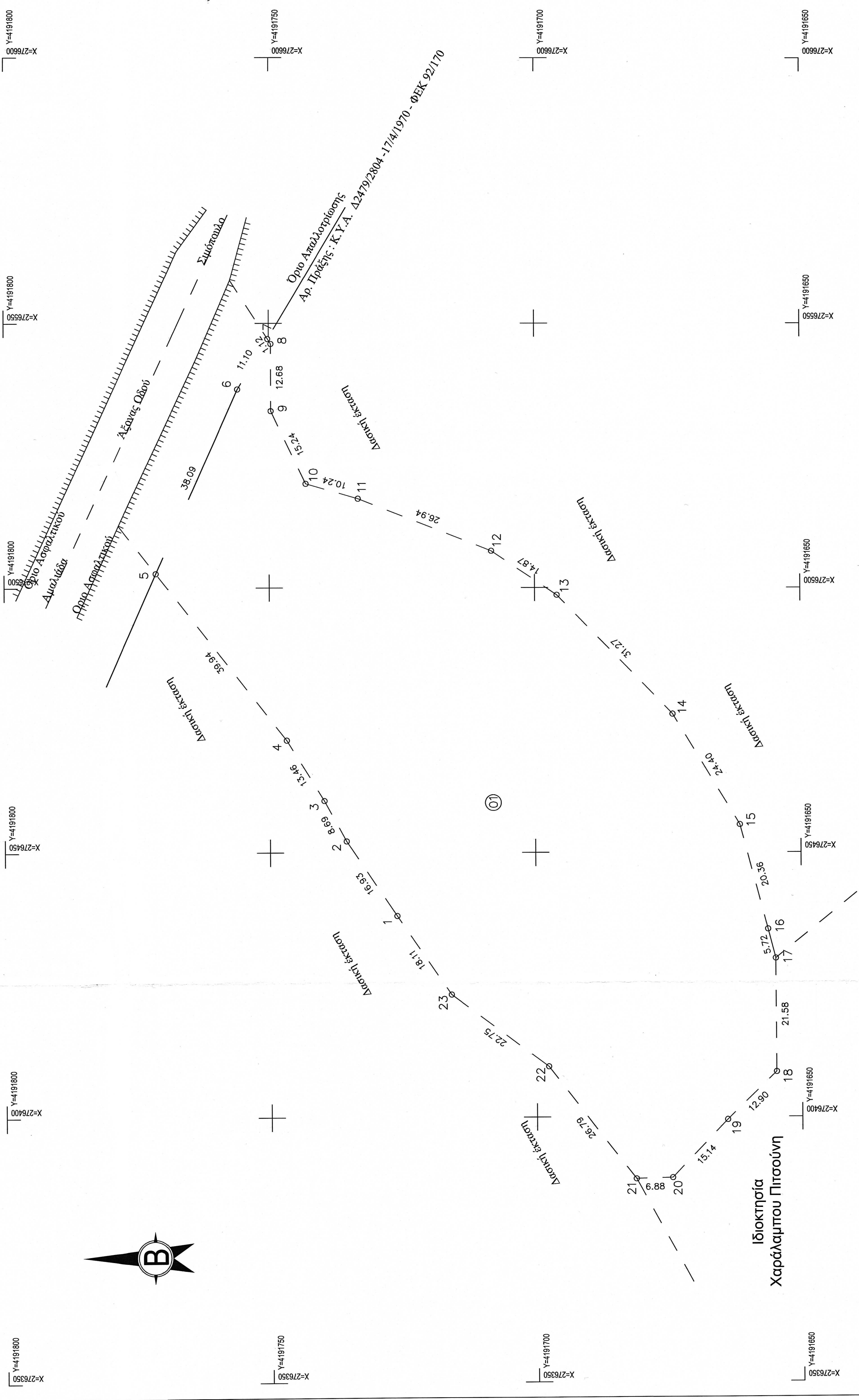

ΠΙΝΑΚΑΣ ΣΥΝΤΕΤΑΓΜΕΝΩΝ ΚΟΡΥΦΩΝ ΤΕΜΑΧΙΟΥ ΕΓΣΑ87

Κορυφή	X	Y	Πλευρές
1	276438.11	4191726.15	16.93
2	276452.15	4191735.63	8.69
3	276459.78	4191739.77	13.46
4	276471.25	4191746.82	39.94
5	276502.74	4191771.38	38.09
6	276537.54	4191755.90	11.10
7	276547.07	4191750.20	1.12
8	276546.13	4191749.60	12.68
9	276533.45	4191749.60	15.24
10	276519.68	4191743.08	10.24
11	276516.82	4191733.24	26.94
12	276506.96	4191708.17	14.87
13	276498.63	4191695.85	31.27
14	276476.16	4191674.10	24.40
15	276455.26	4191661.52	20.36
16	276435.58	4191656.29	5.72
17	276430.04	4191654.88	21.58
18	276408.46	4191654.83	12.90
19	276399.50	4191664.10	15.14
20	276388.53	4191674.53	6.88
21	276388.31	4191681.40	26.79
22	276409.51	4191697.77	22.75
23	276423.12	4191716.00	18.11

ΕΜΒΛΟΜΕΤΡΗΣΗ

Ε 01(1,2,3,4,5,6,7,8,9,10,11,12,13,14,15,16,17,18,19,20,21,22,23,1) = 8088.20 μ²

ΠΑΡΑΤΗΡΗΣΕΙΣ

- Τίτλοι Ιδιοκτησίας : Άνευ ελέγχου.
- Μέθοδος αποτύπωσης : Λήψη γεωγραφικών και τοπικών συντεταγμένων.
- Οργάνω Λήψης μετρήσεων : GPS Leica GS14 Net Rover & Ταχυμέτρο Leica TS 07.
- Επεξεργασία μετρήσεων : Leica Geo Office.
- Υπολογισμός εμβαδού : Τύπος του GAUSS.
- Σύστημα αναφοράς : Κρατικό σύστημα αναφοράς ΕΓΣΑ87.
- Η εξάρτηση από το ΕΓΣΑ '87 πραγματοποιήθηκε με σύστημα GPS και κάνοντας χρήση του Ελληνικού Συστήματος Εντοπισμού - HEPOS

**ΤΕΧΝΙΚΟ ΓΡΑΦΕΙΟ**

**ΧΑΡΑΛΑΜΠΟΣ Β. ΠΑΥΛΟΠΟΥΛΟΣ**

**Τοπογράφος Μηχανικός Τ.Ε.**  
Α.Μ. / ΕΕΤΕΜ : 46782 - Α.Μ. / ΤΕΕ : 16653

Καραισκάκη 1 & Πύρρωνος - Αμαλιάδα  
Τηλ. : 2622 400 509 Κιν. : 697 798 0167  
email: pavichar@hotmail.com

ΤΙΤΛΟΣ ΕΡΓΟΥ :

**ΤΟΠΟΓΡΑΦΙΚΟ ΔΙΑΓΡΑΜΜΑ**  
**ΟΡΙΩΝ ΙΔΙΟΚΤΗΣΙΑΣ ΓΙΑ ΔΗΛΩΣΗ ΣΤΟ ΚΤΗΜΑΤΟΛΟΓΙΟ**

ΘΕΣΗ : "Κούμαρο" αγρ.περ. Τ.Κ.Κεραιμυδίας  
Δ.Ε. : Πηνειός ΔΗΜΟΣ : Ήλιδα  
ΠΕΡΙΦΕΡΕΙΑΚΗ ΕΝΟΤΗΤΑ : ΗΛΕΙΑΣ

ΕΡΓΟΔΟΤΗΣ : Βασιλική Ν.Νικολοπούλου

ΜΕΛΕΤΗ ΣΥΝΤΑΞΗ **ΧΑΡΑΛΑΜΠΟΣ Β. ΠΑΥΛΟΠΟΥΛΟΣ**

ΗΜΕΡΟΜΗΝΙΑ ΣΕΠΤΕΜΒΡΙΟΣ 2019 ΚΛΙΜΑΚΑ : 1/500 ΑΡ. ΣΧΕΔΙΟΥ **Τ11**

ΣΦΡΑΓΙΔΑ - ΥΠΟΓΡΑΦΗ

Φ Ε Ρ Η Σ Η  
Ευαίρετα το παρόν τοπογραφικό διάγραμμα το οποίο και αποτυπώθηκε σύμφωνα με τις υπ αριθ. 21.3.80.....πράξεις Χαρακτηρισμού μας ως έχει.

