

ΑΠΟΣΤΑΣΙΑ ΔΙΑΓΡΑΜΜΑΤΟΣ ΟΡΘΟΦΩΤΟΚΑΡΤΗ ΕΚΧΑ ΑΕ

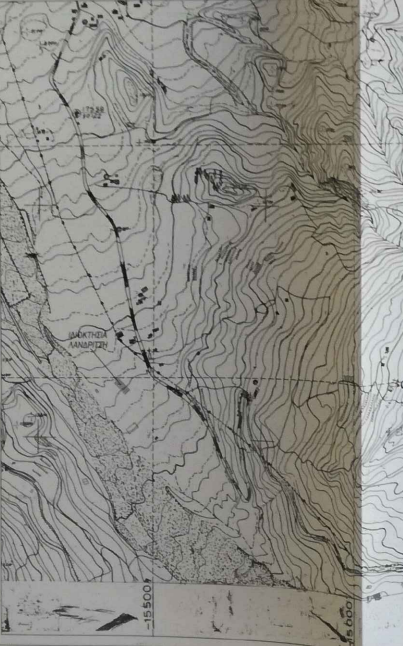

ΑΠΟΣΤΑΣΙΑ ΔΙΑΓΡΑΜΜΑΤΟΣ ΧΑΡΤΗ ΓΥΣ ΚΑ. 1/5000



4238700

ΥΠΕΥΘΥΝΗ ΔΙΑΣΤΗ

Διακρίνεται ότι το ανάστρο με όψη τα σημεία 1,2,3,4,1 (απόδοσι E=518,11 μ2 και ιδιοκτησίας Δημητρίου Λανδρίτη) βρίσκεται εντός του οικισμού Παράλια του Δήμου Πατρέων, της Περιφέρειας εκάστης Αχαιίας, όπως αυτή προσδιορίζεται με τις ΧΕ201 (ΦΕΚ 884Δ/15-9-87) και Χ1247/18-1-89 (ΦΕΚ33Δ/26-1-89) αποφάσεις του Νομαρχιακού

ο μηχανικός

[Handwritten signature]

4238680

ΔΙΑΣΤΗ ΥΠΟΧΡΕΩΣΗΣ ΟΡΙΣΜ (N. 4030/11)

α. Τα όρια υποδείχθηκαν στα μηχανικά από τον ιδιοκτήτη ήτοι υπολογισμένο και ορθό.
β. ευθύνη για την ορθότητα των διαγραφών κρίνουν την υπευθυνότητα των ορίων.
γ. Κοινοποιείται δεν φέρει ο μηχανικός για πιθανή μελλοντική αμφισβήτηση των ορίων.
Πάτρα Μάιος 2021

Ο Δελών ιδιοκτήτης

4238660

4238640

300540
4238620

300560

300580

300600

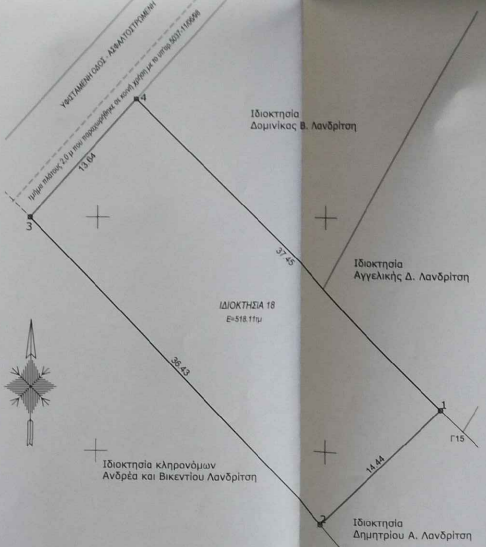

Ανήκει στην από 15-2-2022
επισημασμένη έκταση
Ο υπεύθυνος του καταρτίτη
[Signature]
Αίμαρα Μαυρα

κωδ. τεμαχίου X (α.)	τεταγμένη Υ (β.)	εμβαδόν (α.μ.β.)	
1	306589.921	4238643.883	1-2=14.44
2	306579.354	4238633.831	2-3=36.43
3	306554.194	4238659.983	3-4=13.64
4	306563.257	4238670.178	4-1=37.45

1 τεμάχιο
E=518.11μ.
Π=101.96μ.

topolisp-v2/2015

ΜΑΛΑΜΗΣ ΚΩΝΣΤΑΝΤΙΝΟΣ

Διπλωματούχος Πολίτικος Μηχανικός - ΕΔΕ

Λευκ. Σουλέωνος Αχαΐας - ΤΚ 26200
email : malamis@otenet.gr - τηλ. : 6977473297

ΜΕΛΕΤΗ - ΚΑΤΑΣΚΕΥΗ

ΤΟΠΟΓΡΑΦΙΑ

ΕΡΓΟΔΟΤΗΣ: ΔΟΜΕΝΙΚΟΣ Β. ΛΑΝΔΡΙΤΗΣ

ΕΡΓΟ: ΑΠΟΤΥΠΩΣΗ ΓΗΠΕΔΟΥ

ΘΕΣΗ: ΟΙΚΙΣΜΟΣ ΜΑΓΟΥΛΑ
ΔΗΜΟΤΙΚΗ ΕΠΙΣΤΗΤΑ ΡΙΟΥ - ΔΗΜΟΣ ΠΑΤΡΕΩΝ
ΔΙΑΚΩΜΗ - ΟΙΚΟΣΤΕΛΟΣ 18

ΜΕΛΕΤΗΤΗΣ: ΜΑΛΑΜΗΣ ΚΩΝΣΤΑΝΤΙΝΟΣ
Διπλωματούχος Πολίτικος Μηχανικός - ΕΔΕ

ΘΕΜΑ: **ΤΟΠΟΓΡΑΦΙΚΗ ΑΠΟΤΥΠΩΣΗ**

ΑΡ. ΣΧΕΔΙΟΥ: **T/1**

ΚΛΙΜΑΚΑ: **1 / 200** ΙΣΟΔΙΑΣΤΑΣΗ: m

ΧΡΟΝΟΣ: **ΙΟΥΛΙΟΣ 2021**

ΜΕΛΕΤΗΤΗΣ: *[Signature]* ΕΛΕΓΧΟΣ: *[Signature]*

