



4238600

ΥΠΕΥΘΥΝΗ ΑΔΑΦΗΣ

Δηλώνεται ότι το σχέδιο με όρια τα σημεία 1,2,3...5,6,7,8,9,1 εμβαδού E=654,24 μ² και ιδιοκτήτης Δομνίκης Λανδρίτης

Βρίσκεται στην οδό Μανούλα του Δήμου Πατρέων, της Περιφερειακής ενότητας Αρκαδίας, όπως αυτής προοριζόμενης με τις Νομ. 684/15-9-87 και Χ12475/18-1-89 (ΦΕΚ32Α/26-1-89) αποφάσεις του Νομάρχη Αρκαδίας

-> Τμήμα με όρια τα σημεία 1,2,3,4,5,6,1 εμβαδού E1=509,20 μ² βρίσκεται ΕΝΤΟΣ των ορίων του οικισμού

-> Τμήμα με όρια τα σημεία 1,6,7,8,9,1 εμβαδού E1=145,04 μ² βρίσκεται ΕΚΤΟΣ των ορίων του οικισμού.

ο μηχανικός

ΑΔΑΦΗΣ ΥΠΟΔΕΙΞΗΣ ΟΡΙΩΝ (N. 4030/11)

α. Τα όρια υποδεικνύονται στο μηχανικό από τον ιδιοκτήτη είναι υπολογισμένα και ορθά.

β. εμβάσματα για την αραίωση των δένδρων των δημοσίων ορίων των παραρτημάτων εργασιών οικοπέδων.

γ. Κάτω ευθύνη δεν φέρει ο μηχανικός για πιθανή μελλοντική αμφισβήτηση των ορίων.

Πάτρα Μάιος 2021

Ο Δελών Ιδιοκτήτης

σειρ. τεμαχίων κ. (α.)	τεμαχίων γ. (α.)	εμβαδόν (σε μ.ε.)
1	306650.350 4238560.864	1-2=1.47
2	306650.299 4238562.334	2-3=29.14
3	306675.244 4238577.405	3-4=17.50
4	306664.390 4238562.489	4-5=2.40
5	306682.071 4238561.859	5-6=23.60
6	306663.434 4238547.383	6-7=15.57
7	306651.134 4238537.829	7-8=5.25
8	306651.004 4238543.076	8-9=7.95
9	306650.691 4238551.021	9-1=9.85
1	306650.350 4238560.864	
Ε=654.24μ.		Π=112.74μ.

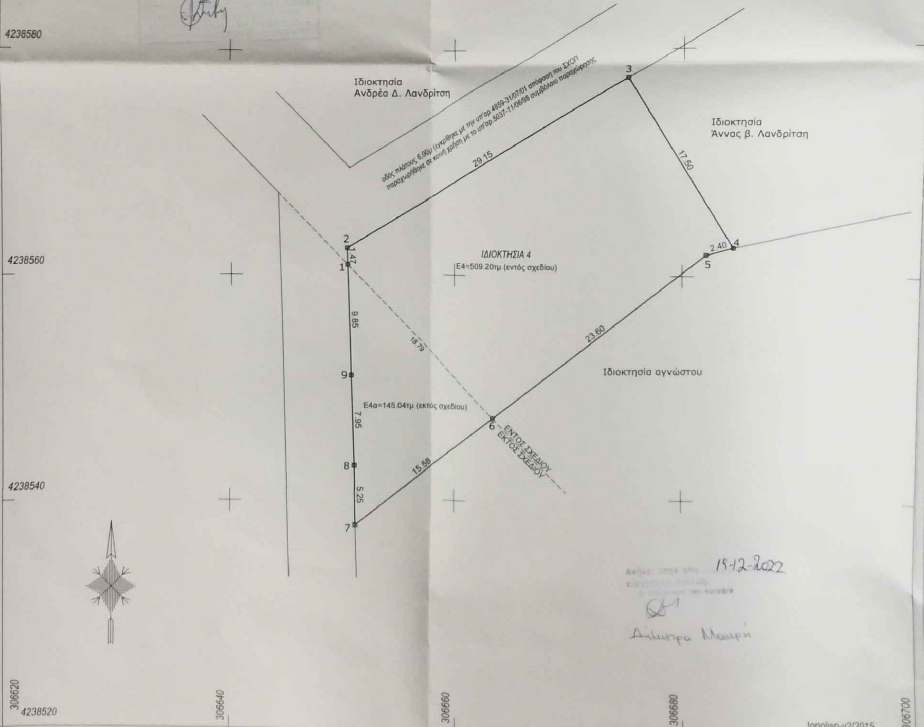
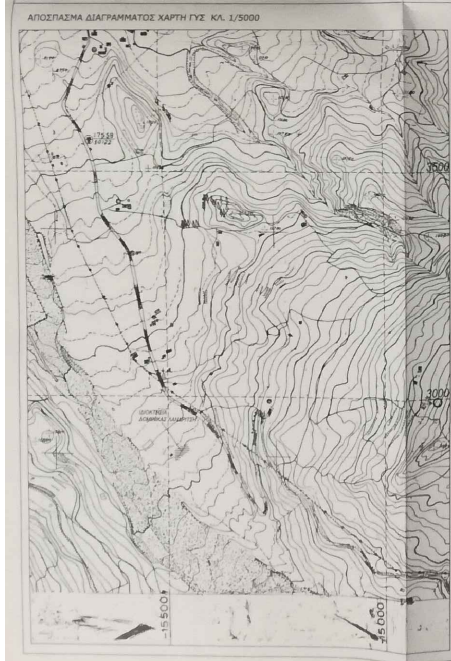

ΜΑΛΑΜΗΣ ΚΩΝΣΤΑΝΤΙΝΟΣ Διπλωματούχος Πολιτικός Μηχανικός - Ε.Δ.Ε. Ανω Σουλίου Αχαΐας - ΤΚ 25200 email: malamis@otenet.gr - τηλ.: 6977473297		ΜΕΛΕΤΗ - ΚΑΤΑΣΚΕΥΗ ΤΟΠΟΓΡΑΦΙΑ
ΕΡΓΟΔΟΤΗΣ	ΔΟΜΝΙΚΑ Β. ΛΑΝΔΡΙΤΗ	
ΕΡΓΟ	ΑΠΟΤΥΠΩΣΗ ΓΗΠΕΔΟΥ	
ΘΕΣΗ	ΟΙΚΙΣΜΟΣ ΜΑΓΟΥΛΑ ΔΗΜΟΤΙΚΗ ΕΝΟΤΗΤΑ ΠΟΥ - ΔΗΜΟΣ ΠΑΤΡΕΩΝ ΔΙΑΝΟΜΗ - ΟΙΚΙΣΜΟΣ 4	
ΜΕΛΕΤΗΤΗΣ	ΜΑΛΑΜΗΣ ΚΩΝΣΤΑΝΤΙΝΟΣ Διπλωματούχος Πολιτικός Μηχανικός - Ε.Δ.Ε.	
ΘΕΜΑ	ΤΟΠΟΓΡΑΦΙΚΗ ΑΠΟΤΥΠΩΣΗ	ΑΡ. ΣΧΕΔΙΟΥ T/1
ΚΛΙΜΑΚΑ	1 / 200	ΙΣΟΔΙΑΣΤΑΣΗ m
ΧΡΟΝΟΣ	ΙΟΥΛΙΟΣ 2021	
ΜΕΛΕΤΗΤΗΣ	ΕΛΕΓΧΟΣ	
	 19/12/2022 30-12-2022	