

ΑΠΟΣΠΑΣΜΑ ΔΙΑΓΡΑΜΜΑΤΟΣ ΟΡΘΟΦΩΤΟΛΑΤΗ ΕΚΚΑ ΑΕ



4238640

ΥΠΕΥΘΥΝΗ ΔΙΑΣΕΙΣ

Δηλώνεται ότι το σχέδιο με όρια τα σημεία 1,2,3,4,5,1 αμφοτέρω Ε=569,90 μτ και ιδιοκτήτριας Δημήτριάς Λανδρίτης Ανδρίτσης
 Επιστάτη εντός του οικισμού Πατριών του Δήμου Πατριών, της Περιφέρειας Στερίας Αχαΐας, όπως αυτή προσδιορίζεται με τις ΧΕ203 (ΦΕΚ ΒΡ46/15-9-87) και Χ12475/18-1-89 (ΦΕΚ32Δ/26-1-89) αποφάσεων του Νομάρχη Αχαΐας.

ΔΙΑΣΕΙΣ ΥΠΟΔΕΙΞΗΣ ΟΡΙΩΝ (N. 4930/11)

α. Το έργο υποδείχθηκε στο μηχανικό από τον ιδιοκτήτη είναι υπολογιστικό και ορθό.
 β. Αιτιώμενα για την ακεραιότητα των διχομακούντων ορίων των παρακείμενων οικοπέδων.
 γ. Καμία εμπιστή δεν φέρει ο μηχανικός για πιθανή μελλοντική αμφισβήτηση των ορίων.
 Πάτρα Μάιος 2021
 Ο Δήλιος ιδιοκτήτης

ο μηχανικός

[Handwritten signature]

4238620

ΑΠΟΣΠΑΣΜΑ ΔΙΑΓΡΑΜΜΑΤΟΣ ΧΑΡΤΗ ΓΥΣ ΚΑ. 1/5000



4238600

4238580

306600

4238560

σημ.	τεταγμένη Χ (μ.)	τεταγμένη Υ (μ.)	απόσταση (σημ. μ.)
1	306640,268	4238579,982	1-2=9,01
2	306633,994	4238596,448	2-3=9,76
3	306627,188	4238593,448	3-4=29,93
4	306640,970	4238618,975	4-5=17,91
5	306656,228	4238610,466	5-1=34,64
1	306640,268	4238579,982	

Εμβαδόν: Ε=569,90μ. Π=100,33μ.

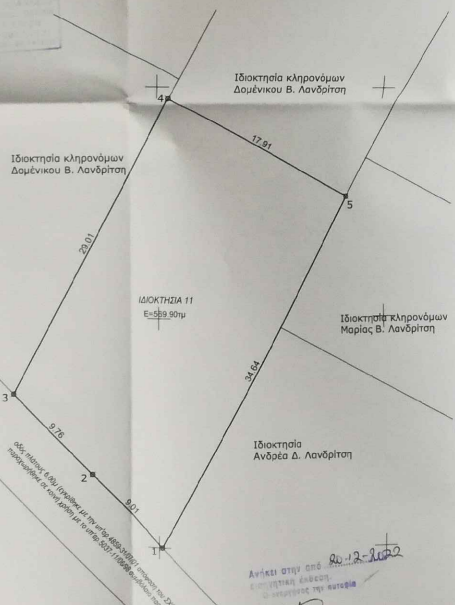

Ανέκει στην απόσταση 100μ περίπου με τα περιγράφορα σημεία του ΧΕ207 που περιγράφει σε αυτό μηχανικό με ημερ. 30/11/1988 το οικόπεδο που ανήκει στην οικογένεια Κωνσταντίνου Μάλαμα.



ΜΑΛΑΜΗΣ ΚΩΝΣΤΑΝΤΙΝΟΣ Διπλωματούχος Πολιτικός Μηχανικός - ΕΔΕ Άνω Σουδενίκο Αχαΐας - ΤΚ 25200 email: malamis@otenet.gr - τηλ.: 6977473297		ΜΕΛΕΤΗ - ΚΑΤΑΣΚΕΥΗ ΤΟΠΟΓΡΑΦΙΑ
ΕΡΓΟΔΟΤΗΣ	ΔΗΜΗΤΡΙΟΣ Α. ΛΑΝΔΡΙΤΣΗΣ	
ΕΡΓΟ	ΑΠΟΤΥΠΩΣΗ ΓΗΠΕΔΟΥ	
ΦΕΣΗ	ΟΙΚΙΣΜΟΣ ΜΑΓΟΥΛΑ ΔΗΜΟΤΙΚΗ ΕΠΙΣΤΗΤΑ ΡΙΟΥ - ΔΗΜΟΣ ΠΑΤΡΙΩΝ ΔΙΑΝΟΜΗ - ΟΙΚΟΠΕΔΟ 11	
ΜΕΛΕΤΗΤΗΣ	ΜΑΛΑΜΗΣ ΚΩΝΣΤΑΝΤΙΝΟΣ Διπλωματούχος Πολιτικός Μηχανικός - ΕΔΕ	
ΘΕΜΑ	ΤΟΠΟΓΡΑΦΙΚΗ ΑΠΟΤΥΠΩΣΗ	ΑΡ. ΣΧΕΔΙΟΥ T/1
ΚΛΙΜΑΚΑ	1 / 200	ΙΣΟΔΙΑΣΤΑΣΗ m
ΧΡΟΝΟΣ	ΙΟΥΛΙΟΣ 2021	
ΜΕΛΕΤΗΤΗΣ	ΕΛΕΓΧΟΣ	
<i>[Signature]</i>	435/06/30-12-2021 30-12-2021 <i>[Signature]</i>	