

ΑΠΟΣΠΑΣΜΑ ΔΙΑΓΡΑΜΜΑΤΟΣ ΟΡΘΟΦΩΤΟΧΑΡΤΗ ΕΚΧΑ ΑΕ



4238620

**ΥΠΕΥΘΥΝΗ ΔΙΑΣΤΑΣΗ**  
 Δηλώνεται ότι το σχέδιο με όρια τα σημεία 1,2,3,4,5,1 υψοβόθου Ε=536,30 μ<sup>2</sup> και ιδιοκτήτριες Δημήτριάδα και Ανδριάνα Λαυδρίτη.  
 Βρίσκεται εντός του οικισμού Μαγυράδα του Δήμου Πατρών, της Περιφέρειας Πελοποννήσου. Όπως είναι παραρτηρούμενη με τις ΚΥ203 (ΦΕΚ 4846/13-9-97) και Χ12475/18-1-89 (ΦΕΚ32Δ/26-1-89) αποφάσεις του Νομού Αχαΐας.

**ΔΙΑΣΤΑΣΗ ΥΠΟΔΕΙΞΗΣ ΟΡΙΩΝ (N. 4030/11)**  
 α. Τα όρια υποδεικνύονται με μετρήσεις από τον διαστάτη (όχι υποκατάστατο και υψόμετρο).  
 β. ειδικότητα για την ακρίβεια των διακρίσεων ορίων των παραρτηρούμενων τετραγωνικών οικόπεδων.  
 γ. Κάθε ειδικότητα δεν φέρει ο μετρητής, για πιθανή μελλοντική αμφισβήτηση των ορίων.

Τάξη Μάκρ. 2021  
 Ο διαστάτης Δημήτριος

1	306450.494	4238500.492	1-2=13.09
2	306441.271	4238510.294	2-3=1.94
3	306445.368	4238579.982	3-4=21.79
4	306450.422	4238599.139	4-5=29.30
5	306479.409	4238585.237	5-1=30.34
1	306450.494	4238599.492	
Ε=536.30μ.		Π=94.11μ.	

ΑΠΟΣΠΑΣΜΑ ΔΙΑΓΡΑΜΜΑΤΟΣ ΧΑΡΤΗ ΓΥΣ ΚΛ. 1/5000



4238600

4238580

4238560

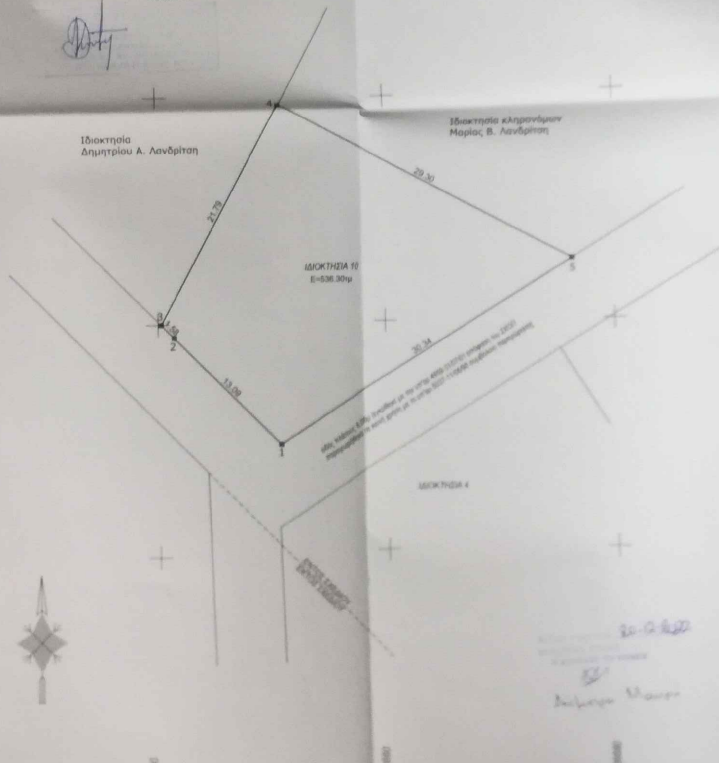

<b>ΜΑΛΑΜΗΣ ΚΩΝΣΤΑΝΤΙΝΟΣ</b> Διπλωματούχος Πολιτικός Μηχανικός - ΕΑΕ Λεω. Σουλταίου Αχαΐας - Τηλ 26280 email malamakis@otenet.gr - τηλ. 0677473287		<b>ΜΕΛΕΤΗ - ΑΝΤΙΣΤΑΣΗ ΤΟΠΟΓΡΑΦΙΑ</b>	
ΕΠΙΘΕΩΤΗΣ	<b>ΔΗΜΗΤΡΙΟΣ ΛΑΥΔΡΙΤΗΣ</b> <b>ΑΝΔΡΕΑΣ Δ. ΛΑΥΔΡΙΤΗΣ</b>		
ΕΡΓΟ	<b>ΑΠΟΤΥΠΩΣΗ ΓΗΡΕΑΔΟΥ</b>		
ΘΕΣΗ	ΟΙΚΟΣΤΕΥΣΗ ΚΑΡΤΙΝΙΑ ΟΙΚΙΣΤΙΚΗ ΕΠΙΧΕΙΡΗΣΗ - ΔΗΜΟΣ ΠΑΤΡΩΝ ΚΑΡΤΙΝΙΑ - 26020001-01		
ΜΕΛΕΤΗΤΗΣ	<b>ΜΑΛΑΜΗΣ ΚΩΝΣΤΑΝΤΙΝΟΣ</b> Διπλωματούχος Πολιτικός Μηχανικός - ΕΑΕ		
ΘΕΜΑ	<b>ΤΟΠΟΓΡΑΦΙΚΗ ΑΠΟΤΥΠΩΣΗ</b>		ΑΡ. ΣΧΗΜΑΤΟΣ <b>T/1</b>
ΚΛΑΣΚΑ 1 / 200		ΠΕΡΙΦΕΡΕΙΑ ΑΧΑΪΑΣ	
ΜΕΛΕΤΗΤΗΣ		ΕΡΓΟΝΟΜΟΣ <b>ΙΟΥΛΙΟΣ 2021</b> ΕΛΕΓΧΟΣ	