

ΠΙΝΑΚΑΣ ΣΥΝΤ/ΝΩΝ ΚΟΡΥΦΩΝ
στο ΕΓΣΑ'87
Εμβαδόν: 616,81 τμ

Σ1: X=691887.08 / Y=4166620.37
Σ2: X=691866.64 / Y=4166640.94
Σ3: X=691861.05 / Y=4166635.21
Σ4: X=691862.96 / Y=4166631.70
Σ5: X=691855.13 / Y=4166622.60
Σ6: X=691853.93 / Y=4166616.72
Σ7: X=691868.26 / Y=4166605.02

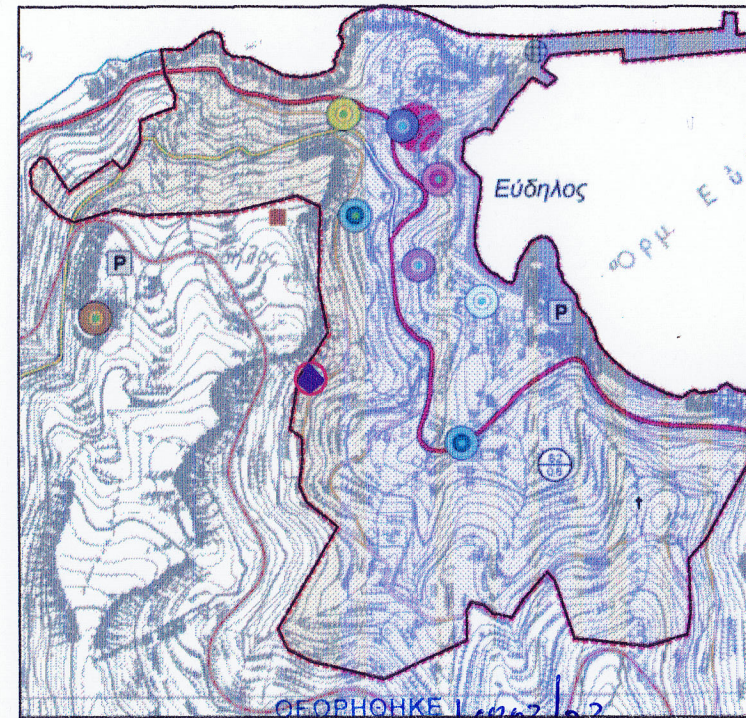
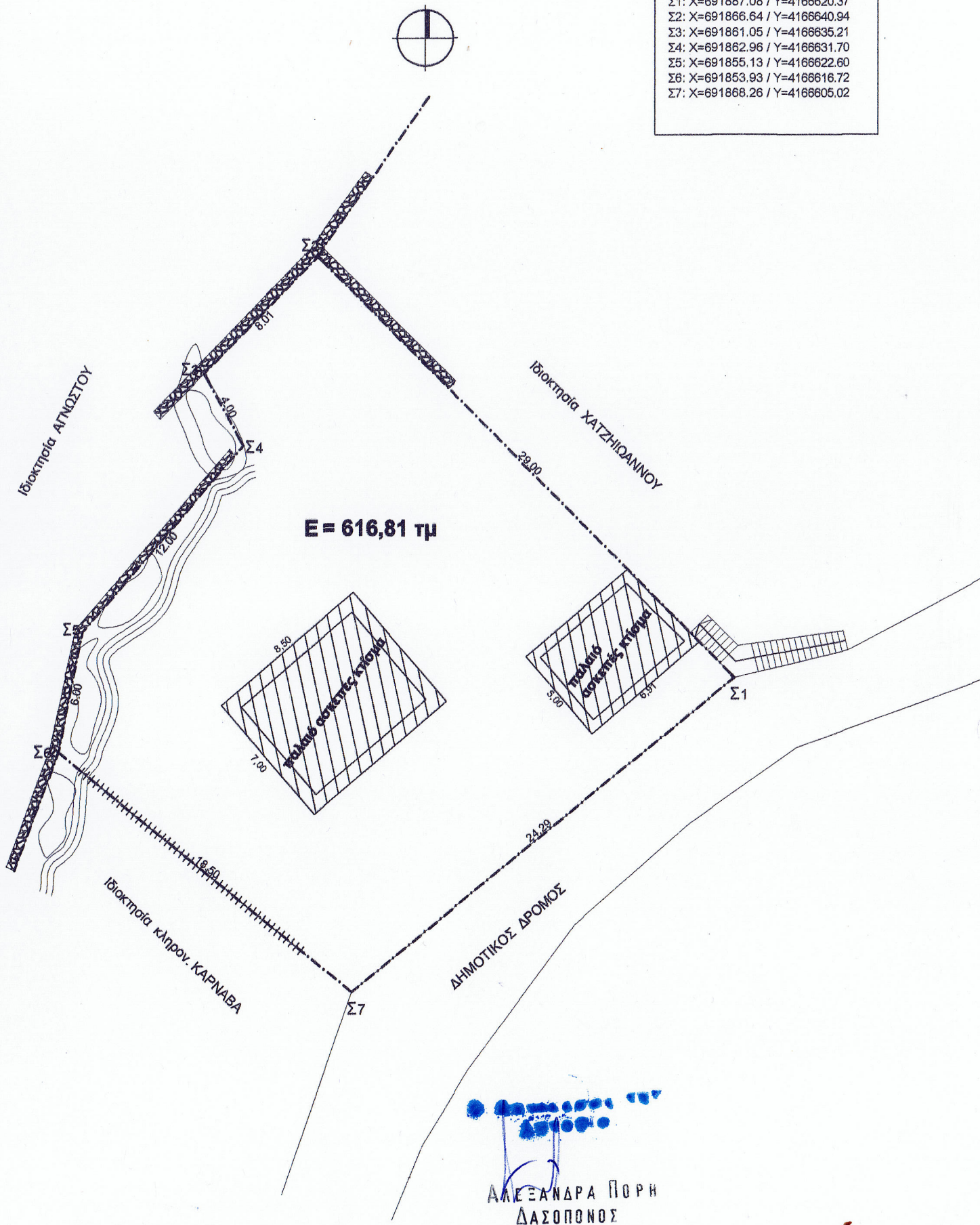

ΕΛΛΗΝΙΚΗ ΔΗΜΟΚΡΑΤΙΑ
ΥΠΟΥΡΓΕΙΟ ΠΕΡΙΒΑΛΛΟΝΤΟΣ, ΕΝΕΡΓΕΙΑΣ ΚΑΙ ΚΛΙΜΑΤΟΣ
ΓΕΝΙΚΗ ΔΙΕΥΘΥΝΤΡΙΑ ΔΑΣΩΝ ΝΟΜΟΥΣΑΜΟΥ
ΖΩΗ Α. ΚΙΝΙΑΖΟΠΟΥΛΟΥ
ΔΑΣΟΛΟΓΟΣ

13/01/2023



ΤΕΧΝΙΚΟ ΓΡΑΦΕΙΟ
ΜΕΛΕΤΩΝ & ΚΑΤΑΣΚΕΥΩΝ
ΚΩΝ-ΝΟΥ Χ. ΡΑΠΤΗ
ΕΥΔΗΛΟΣ - ΙΚΑΡΙΑ ΤΗΛ. 2275031315

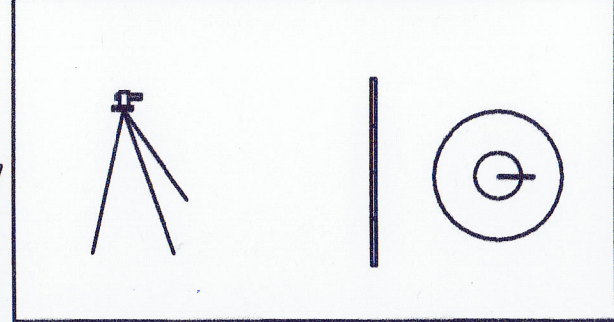

ΤΟΠΟΓΡΑΦΙΚΟ ΔΙΑΓΡΑΜΜΑ

ΟΙΚΟΠΕΔΟΥ
(Σ1-Σ2-Σ3-Σ4-Σ5-Σ6-Σ7-Σ1)

Ιδιοκτησίας
ΜΑΡΚΟΒΑ ΑΝΑΣΤΑΣΙΑΣ
στη θέση " Κατσίριφος."
ΕΥΔΗΛΟΣ - Δ.Ε ΕΥΔΗΛΟΥ - Δ. ΙΚΑΡΙΑΣ

Κλίμ: 1 / 250 | E = 616,81 τμ
Ημερομηνία : ΟΚΤΩΒΡΙΟΣ 2022

ΥΠΟΜΝΗΜΑ

Δήλωση Ν. 651/77
Δηλώνω ότι το παρόν οικόπεδο βρίσκεται εντός των προτεινόμενων από το ΣΧΟΟΑΠ Ικαρίας, ορίων του οικισμού, Εύδηλος Ικαρίας, και είναι άρτιο και οικοδομήσιμο, σύμφωνα με τους όρους δόμησης των οικισμών προ του 1923. (ΠΔ/2.3/ 13-3-1981. (ΦΕΚ-138Δ) , και μετά από έγκριση της δασικής υπηρεσίας. Δεν υπάγεται στις διατάξεις του Ν.1337/1983 περί εισφοράς σε γη και χρήμα. Απέχει από τη θάλασσα απόσταση 262 μ. Τα όρια τα υπέδειξε η ιδιοκτήτρια.

Το παρόν τοπογραφικό διάγραμμα συντάχθηκε σύμφωνα με αυτό που συνοδεύει το 3231/2022 συμβόλαιο.
Ο ΜΗΧΑΝΙΚΟΣ

ΚΩΝΣΤΑΝΤΙΝΟΣ Χ. ΡΑΠΤΗΣ
ΠΟΛΙΤΙΚΟΣ ΜΗΧΑΝΙΚΟΣ Τ.Ε. & Ε.Δ.Ε.
ΠΤΥΧΙΟΥΧΟΣ ΑΣΕΤΕΜ/ΣΕΛΕΤΕ
ΚΑΡΑΒΟΣΤΑΜΟ ΙΚΑΡΙΑΣ ΤΗΛ.: 2275031315
ΑΦΜ: 043567968 ΔΟΥ: ΣΑΜΟΥ

ΑΛΕΞΑΝΔΡΑ ΠΟΡΗ
ΔΑΣΟΠΟΝΟΣ