

ΠΙΝΑΚΑΣ ΣΥΝΤΕΤΑΓΜΕΝΩΝ ΚΟΡΥΦΩΝ ΙΔΙΟΚΤΗΣΙΑΣ

α/α	X	Y	Αντίστοιχη (μ)
A1	269530.20	4202844.86	A1-A2=53.27
A2	269554.96	4202892.02	A2-A3=33.77
A3	269585.97	4202878.67	A3-A4=112.00
A4	269551.54	4202980.93	A4-A5=79.08
A5	269555.71	4203003.02	A5-A6=9.55
A6	269559.28	4203011.88	A6-A7=25.22
A7	269563.35	4203004.34	A7-A8=29.68
A8	269593.32	4203032.11	A8-A9=58.76
A9	269648.99	4203011.87	A9-A10=49.56
A10	269666.55	4203058.21	A10-A11=48.41
A11	269683.98	4203011.98	A11-A12=20.47
A12	269683.83	4202891.51	A12-A13=7.89
A13	269688.33	4202865.03	A13-A14=26.13
A14	269673.78	4202863.33	A14-A15=3.10
A15	269670.87	4202864.39	A15-A16=33.55
A16	269638.99	4202840.99	A16-A17=8.00
A17	269638.99	4202832.98	A17-A18=9.24
A18	269648.01	4202830.98	A18-A19=4.12
A19	269648.99	4202826.98	A19-A20=12.37
A20	269644.54	4202815.44	A20-A21=8.41
A21	269638.72	4202807.24	A21-A22=12.86
A22	269638.72	4202896.92	A22-A23=11.14
A23	269628.17	4202893.35	A23-A24=23.99
A24	269611.93	4202875.69	A24-A25=7.07
A25	269609.35	4202869.11	A25-A26=14.27
A26	269598.24	4202860.15	A26-A27=5.68
A27	269593.08	4202862.53	A27-A28=57.29
A28	269543.99	4202833.00	A28-A1=18.19
A1	269530.20	4202844.86	

Εμβαδόν = 10858.50 τ.μ.

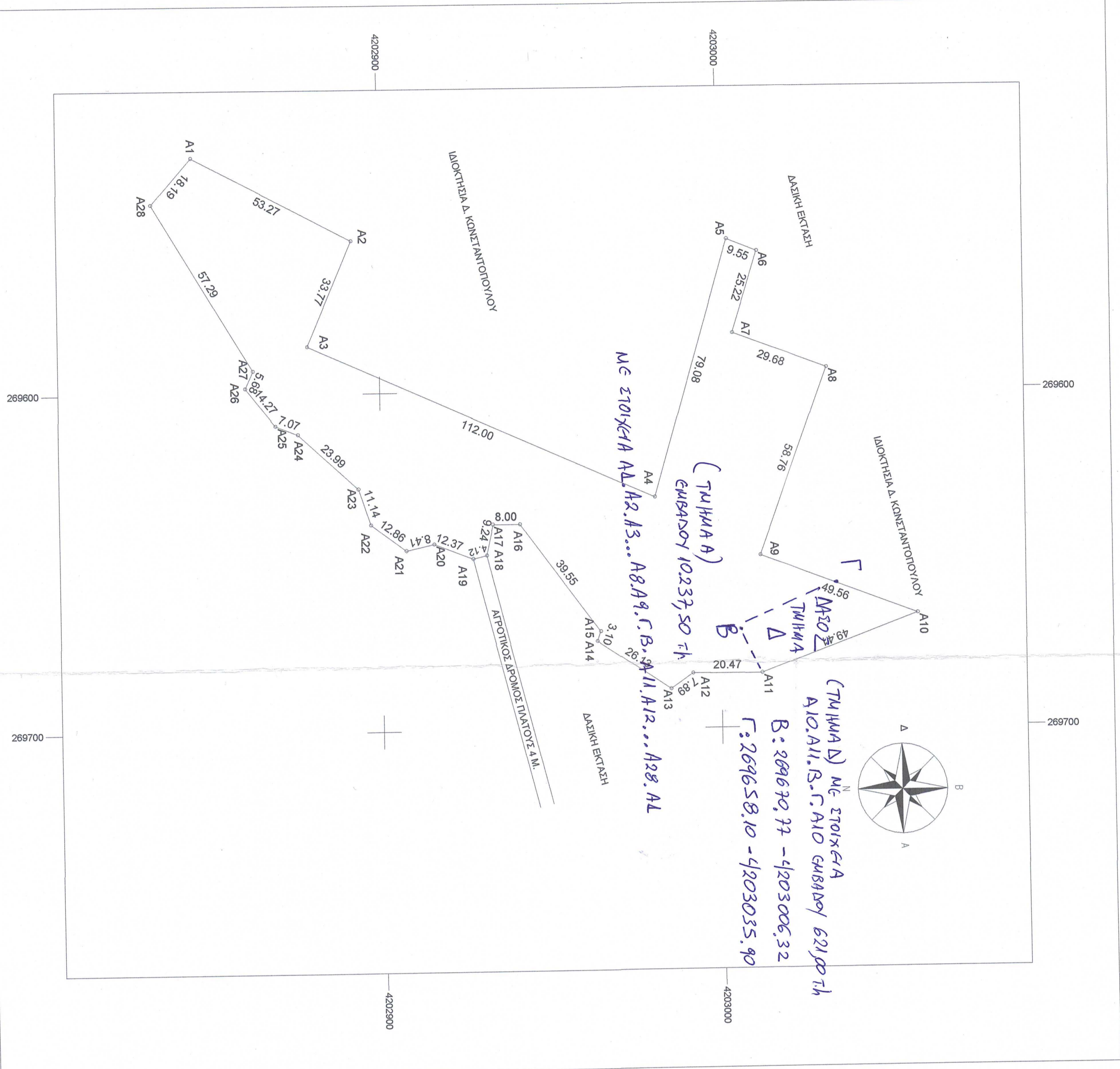

ΟΡΟΙ ΔΟΜΗΣΗΣ ΕΚΤΟΣ ΣΧΕΔΙΟΥ
Π.Δ/24.5.85
Φ.Ε.Κ.-270/Δ/31.5.85

ΕΜΒΛΩΜΕΤΗΡΗΣΗ
Το εμβαδό του αγροτεμαχίου ιδιοκτησίας Νικολάου Βελλή με στοιχεία (Α1 Α2...Α28, Α1) είναι επιφάνειας Ε=10.858,50 τ.μ.

- Παρατηρήσεις
1. Το διότιγμα είναι ενταγμένο στο Ελληνικό Σύστημα Συντεταγμένων ΕΤΣΑ '87
 2. Οι διαστάσεις υπολογίστηκαν ανεξάρτητα από τις συντεταγμένες των κορυφών
 3. Το αγροτεμάχιο βρίσκεται σε ΜΗ ΔΑΣΙΚΗ ΕΚΤΑΣΗ

ΔΗΛΩΣΗ ΙΔΙΟΚΤΗΤΗ (Ν.4030/2011)
Ο κτηνιά υπαγορεύων Βελλής Νικόλαος δηλώνω ότι τα οχύρια και υλοτομήματα όμορα του αγροτεμαχίου με στοιχεία (Α1 Α2...Α28, Α1) με εμβαδό 10.858,50 τ.μ.

που βρίσκεται στη θέση "Λακοφωλάκι" της τοπικής κοινότητας Μέλαισα της Δημοτικής Ενότητας Λαγκατών του Δήμου Ανδροβίτας-Κυλλήνης Ν. Ηλείας, ότι υπαδεχθήσαν από εμένα και ευθύνοια για την ακρίβεια των δηλωμένων ορίων.

Ο Δηλών



ΔΗΛΩΣΗ ΜΗΧΑΝΙΚΟΥ (Ν.651/77)
Δηλώνω σύμφωνα με τον νόμο για το αγροτεμάχιο με στοιχεία κορυφών (Α1 Α2...Α28, Α1) και με εμβαδό 10.858,50 τ.μ.

1. Όσοι δήλητες σύμφωνα με τις τοποδομικές διαστάσεις που οχύρων οήμερα, με την επιφύλαξη του χαρακτηρισμού της 1.1. γ.11.
2. Βρίσκεται εντός οικισμού.
3. Ενός του αγροτεμαχίου δεν διεργονται ενδείξεις υψηλής τήσης της Δ.Ε.Η.
4. Ενός όμορου οικοπέδων δεν υφίστανται διατηρητέα κτίσματα
5. Δεν ανήκει σε Δασική Εκταση

Ο Μηχανικός

ΑΝΔΡΕΑΣ ΔΙΑΜ. ΚΑΤΑΙΤΗ
ΔΙΠΛΩΜ. ΠΟΛΙΤ. ΜΗΧΑΝΙΚΟΣ
ΠΟΛΥΤΕΧΝ. ΣΧΟΛΗ ΠΑΝΕΠΙΣΤΗΜΙΟΥ ΠΑΤΡΩΝ
ΜΕΣ. ΤΕΧΝΟΛ. Ε. Α.Ρ. ΜΗΤΡΩΟ Υ: 93536
ΜΗ.Π.Ε.Α.Σ. ΔΙΑΚΩΝ 222 - ΠΑΤΡΑ - Τ.Κ. 26536
ΤΗΛ./ΦΑΞ: 2610 641 400 - 41Μ. 6977 80 52 80

Εργοδότης: ΝΙΚΟΛΑΟΣ ΒΕΛΛΗΣ

Έργο: ΑΓΙΟΤΥΠΩΣΗ ΟΙΚΟΤΕΛΕΟΥ-ΑΓΡΟΤΕΜΑΧΙΟΥ

Θέση: Δ. ΑΝΔΡΑΒΙΔΑΣ-ΚΥΛΛΗΝΗΣ Ν. ΗΛΕΙΑΣ

Σχέδιο: ΤΟΠΟΓΡΑΦΙΚΟ ΔΙΑΓΡΑΜΜΑ
Αρ. Σχ.: 8
Κλίμακα: 1:1000

Μελέτητής: ΚΑΤΑΙΤΗ ΑΝΔΡΕΑΣ ΠΑ-ΜΗΧ.
Ημερομηνία: ΝΟΕΜΒΡΙΟΣ 2022

Στοιχεία: Ελευθέρως

ΑΝΔΡΕΑΣ ΔΙΑΜ. ΚΑΤΑΙΤΗ
ΔΙΠΛΩΜ. ΠΟΛΙΤ. ΜΗΧΑΝΙΚΟΣ
ΠΟΛΥΤΕΧΝ. ΣΧΟΛΗ ΠΑΝΕΠΙΣΤΗΜΙΟΥ ΠΑΤΡΩΝ
ΜΕΣ. ΤΕΧΝΟΛ. Ε. Α.Ρ. ΜΗΤΡΩΟ Υ: 93536
ΜΗ.Π.Ε.Α.Σ. ΔΙΑΚΩΝ 222 - ΠΑΤΡΑ - Τ.Κ. 26536
ΤΗΛ./ΦΑΞ: 2610 641 400 - 41Μ. 6977 80 52 80

Ο Ε.Ρ.Η.Σ.Η.
Ευχαριστώ το κοινό, τον παραγωγικό διπλόμορο
το οποίο, κατά την 26.12.21
έχει τη δυνατότητα να ελεγχθεί με τις ομοίως
πρόσφατες υποδείξεις. 26.12.21
Αναβάλλω..... 26.12.21

Ο Μηχανικός Νικόλαος Βελλής