

ΕΠΙΦΑΝΕΙΑ ΑΚΙΝΗΤΟΥ:
(1-2-3-4-5-6-7-8-1) = 615,02 Μ2

ΔΗΜΟΤΙΚΗ ΟΔΟΣ

ΔΗΛΩΣΗ ΥΠΟΠΟΙΗΣΗΣ ΟΡΙΩΝ

Οι κατωθι υπογεγραμμένοι δηλώνουμε υπεύθυνα ότι τα όρια και τα λοιπά στοιχεία του παρόντος τοπογραφικού διαγράμματος υπεδείχθησαν στον Μηχανικό με δική μας ευθύνη.
Οι Διοκτές

ΔΗΛΩΣΗ Ν. 651/1977

Ο κατωθι υπογεγραμμένος ΚΩΝΣΤΑΝΤΙΝΟΣ ΙΩΑΝΝΗΣ Πολιτικός Μηχανικός δηλώνω υπεύθυνως ότι το παραπλευρώς ακίνητο υπό στοιχεία: (1-2-3-4-5-6-7-8-1) = 615,02 Μ2 βρίσκεται εντός της ακτίνας των 800μ από το κέντρο του οικισμού Πλατανιώτισσας Τ.Κ. Πλατανιώτισσας Δήμου Καλαβρυτινών στην ειδική θέση "Εμπορός" και είναι κατακόρυφα όρθιο και οικοδομήσιμο (σύμφωνα με τις διατάξεις του Π.Δ. 3-5-85) Φ.Ε.Κ.181Δ). Το ακίνητο έχει χαρακτηρισμό "εκτός ανάρτησης" στους Δασικούς χάρτες. Η περιοχή στην οποία βρίσκεται το ακίνητο είναι υπό κτηματογράφηση, ατέχει δε αυτό από την θάλασσα απόσταση μεγαλύτερη από 800 μ. Η αποτύπωση με κρατικές συντεταγμένες (ΕΓΣΑ 87) έγινε μέσω του σιστητήματος του Κτηματολογίου ΗΕΡΟΣ με GPS δύο συσνήτητων.

Ο Μηχανικός

ΚΩΝΣΤΑΝΤΙΝΟΣ ΤΡ. ΙΩΑΝΝΗΣ
ΕΠΙΧΕΙΡΗΣΙΑΚΟΣ ΠΟΛΙΤΙΚΟΣ ΜΗΧΑΝΙΚΟΣ
ΜΕΛΟΣ ΤΕΕ (ΑΡΧ. 1497) ΚΑΤ. 1989
ΕΠΙΧΕΙΡΗΣΙΑΚΟΣ ΠΟΛΙΤΙΚΟΣ ΜΗΧΑΝΙΚΟΣ
ΤΗΛ. 20210 2 1000 Κ.Μ. 5075 002218

Ο/Η υπεργός του

αιτούσα
Ανδριάνα Παπαδοπούλου
ΤΕΛΕΙΟΛΟΓΗΣΗ
ΔΙΕΥΘΥΝΣΗ

ΕΥΝΤΕΜΕΝΕΣ ΜΕ ΕΓΣΑ 1987

1. X= 32406,86 Y= 4219581,30
2. X= 32413,40 Y= 4219582,17
3. X= 32422,18 Y= 4219584,17
4. X= 32429,85 Y= 4219549,85
5. X= 32412,42 Y= 4219545,27
6. X= 32410,11 Y= 4219552,49
7. X= 32408,94 Y= 4219560,63
8. X= 32407,24 Y= 4219577,75

E= 615,02 Μ2

ΦΩΤΟΘΗΚΕ
Σύμφωνα με το αρθρ. 37135
Υπό την υπεύθυνη μας
Καθήκον 25-01-2023
ΚΩΝΣΤΑΝΤΙΝΟΣ ΤΡ. ΙΩΑΝΝΗΣ
ΠΟΛΙΤΙΚΟΣ ΜΗΧΑΝΙΚΟΣ
ΕΠΙΧΕΙΡΗΣΙΑΚΟΣ
ΤΗΛ. 20210 21000 Κ.Μ. 5075 002218



ΑΦΙΣΤΑΣΜΑ ΟΡΘΟΓΩΝΙΑΡΤΗ-ΟΒΟΙΠΟΡΓΙΚΟ

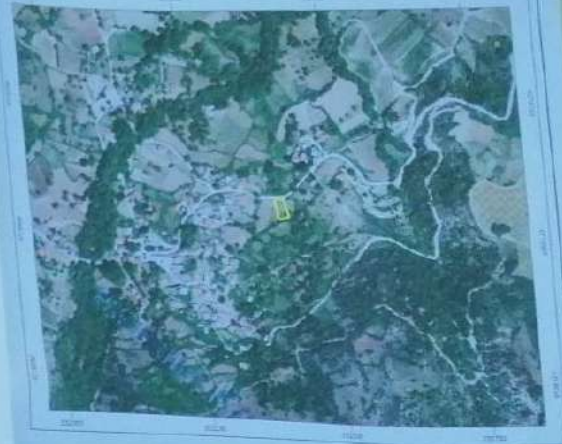

ΤΕΧΝΙΚΟ ΓΡΑΦΕΙΟ

ΛΥΡΟΣ ΔΗΜ. ΝΙΚΟΛΑΟΣ
Πολιτικός Μηχανικός Τ.Ε.
ΧΙΛΙΑΡΧΟΥ ΟΡΕΙΝΟΥ 13 - ΑΙΓΙΟ
Κ.Τ.Μ. 6945-774164 / Τηλ. 26910-61192

ΔΙΟΙΚΤΗΣ : ΚΛΗΡΟΝΟΜΙ ΠΑΠΑΔΟΠΟΥΛΟΥ ΑΝΝΑ

ΕΡΓΟ : ΑΠΟΤΥΠΩΣΗ ΑΚΙΝΗΤΟΥ

ΘΕΣΗ : ΕΙΔΙΚΗ ΘΕΣΗ "ΕΜΠΟΡΟΣ"
Τ.Κ. ΠΛΑΤΑΝΙΩΤΙΣΣΑΣ ΔΗΜΟΥ ΑΙΓΙΑΛΕΙΑΣ

ΘΕΜΑ ΣΧΕΔΙΟΥ

ΑΡΙΘ. ΣΧΕΔΙΟΥ

ΤΟΠΟΓΡΑΦΙΚΟ ΔΙΑΓΡΑΜΜΑ

ΚΛΙΜΑΚΑ

ΧΡΟΝΟΣ ΜΕΛΕΤΗΣ : ΦΕΒΡΟΥΑΡΙΟΣ 2021

1:100

ΒΕΒΛΩΣΗ ΥΠΗΡΕΣΙΑΣ

ΥΠΟΓΡΑΦΗ-ΣΦΡΑΓΙΔΑ

ΚΩΝΣΤΑΝΤΙΝΟΣ ΤΡ. ΙΩΑΝΝΗΣ
ΕΠΙΧΕΙΡΗΣΙΑΚΟΣ ΠΟΛΙΤΙΚΟΣ ΜΗΧΑΝΙΚΟΣ
ΜΕΛΟΣ ΤΕΕ (ΑΡΧ. 1497) ΚΑΤ. 1989
ΕΠΙΧΕΙΡΗΣΙΑΚΟΣ ΠΟΛΙΤΙΚΟΣ ΜΗΧΑΝΙΚΟΣ
ΤΗΛ. 20210 21000 Κ.Μ. 5075 002218

ΙΔΙΟΚΤΗΣΙΑ ΚΛΗΡΟΝΟΜΩΙ-ΜΑΥΡΟΥΔΙΑ-ΠΑΝΑΓΙΩΤΗ