

ΕΜΒΛΑΔΟΜΕΤΡΗΣΗ

E 01 (1,2,3,4,5,6,7,8,9,10,11,12,13,14,15,16,17,18,19,20,21,1) = 2741,1 μ²

ΠΙΝΑΚΑΣ ΣΥΝΤΕΤΑΓΜΕΝΩΝ ΚΟΡΥΦΩΝ ΕΓΣΑΒ7

Σημείο	X	Y	Πλευρές
1	293644,278	4183741,422	10,59
2	293643,574	4183730,855	8,63
3	293647,741	4183722,224	8,93
4	293647,741	4183714,354	12,3
5	293656,022	4183705,257	5,72
6	293638,828	4183700,271	14,46
7	293660,482	4183685,909	8,81
8	293662,073	4183677,247	8,81
9	293663,664	4183668,585	9,15
10	293664,002	4183659,958	10,13
11	293658,972	4183649,279	7,92
12	293661,305	4183631,907	6,72
13	293656,385	4183627,239	8,61
14	293649,022	4183631,695	20,85
15	293641,561	4183651,167	18,65
16	293635,418	4183668,771	12,62
17	293630,032	4183680,182	8,34
18	293626,952	4183687,935	12,26
19	293620,407	4183698,301	13,49
20	293611,546	4183708,465	46,45
21	293644,278	4183741,422	10,59

ΔΗΛΩΣΗ ΟΡΙΩΝ ΙΔΙΟΚΤΗΤΗ

Δηλώνω υπεύθυνα ότι τα όρια που υπέδειξα για την εκπόνηση του τοπογραφικού διαγράμματος είναι ακριβή και ορθά.

ο Ιδιοκτήτης

ΠΑΡΑΤΗΡΗΣΕΙΣ

- Τίτλοι Ιδιοκτησίας : Άνευ ελέγχου.
- Μέθοδος απεικόνισης : Λήψη γεωγραφικών και τοπικών συντεταγμένων.
- Οργάνα λήψης μετρήσεων: GPS Leica GS08 Net Rover & Ταχύμετρο Leica TS 02.
- Επεξεργασία μετρήσεων : Leica Geo Office.
- Υπολογισμός εμβαδού : Τύπος του GAUSS.
- Σύστημα αναφοράς : Κρατικό σύστημα αναφοράς ΕΓΣΑ87.
- Η εξάρτηση από το ΕΓΣΑ 87 πραγματοποιήθηκε με σύστημα GPS και κανοντας χρήση του Ελληνικού Συστήματος Εντοπισμού - HEPOS



ΑΝΤΩΝΗΣ Γ. ΔΡΙΒΕΛΟΠΟΥΛΟΣ  
Πολιτικός Μηχανικός Τ.Ε.

Πύργος Ηλείας : Μασούλη 3 - Τ.Κ. 27131 - Τ: 26213 00614  
Κ: 694 323 8667 & 693 222 1160  
www.landsurveyllia.gr ✉ landsurvey2010@gmail.com  
Γαστούνη : Χρυσάνθου Σίστην & Ιωάννου Βαϊζού - Τ.Κ. 27300 - Τ: 26233 00453

ΤΟΠΟΓΡΑΦΙΚΟ ΔΙΑΓΡΑΜΜΑ

ΘΕΣΗ : " ΚΑΣΤΡΙΖΑ " στην αγρ. περιφέρεια της Τ.Κ. ΠΕΥΚΗΣ

Δ.Ε. : ΩΛΕΝΗΣ ΔΗΜΟΣ : ΠΥΡΓΟΥ  
ΠΕΡΙΦΕΡΕΙΑΚΗ ΕΝΟΤΗΤΑ : ΗΛΕΙΑΣ

ΕΡΓΟΔΟΤΗΣ : ΛΥΣΑΝΔΡΟΠΟΥΛΟΣ ΛΥΣΑΝΔΡΟΣ

ΜΕΛΕΤΗ ΣΥΝΤΑΞΗ	ΑΝΤΩΝΗΣ Γ. ΔΡΙΒΕΛΟΠΟΥΛΟΣ
ΗΜΕΡΟΜΗΝΙΑ Σεπτέμβριος 22	ΚΛΙΜΑΚΑ : 1/250
ΑΡ. ΣΧΕΔΙΟΥ Τ1	Σ Φ Ρ Α Γ Ι Α Α - Υ Π Ο Γ Ρ Α Φ Η

Η ΠΡΑΞΗ  
αυθεντικό αντίγραφο επίσης στο 487764  
καρτογράφου του Δασαρχείου Πύργου  
Ημερομηνία 27.12.2022

ΔΡΙΒΕΛΟΠΟΥΛΟΣ ΓΕΩΡ. ΑΝΤΩΝΗΣ  
ΠΤΥΧΟΧΟΟΣ ΜΗΧΑΝΙΚΟΣ ΕΡΓΩΝ ΥΠΟΔΟΜΗΣ Τ.Ε.  
Α.Μ. / Ε.Ε. Τ.Ε.Κ.Μ. 23947  
ΔΙΕΥΘΥΝΣΗ: ΜΙΛΩΝΙΣΣΑΣ ΠΥΡΓΟΥ ΗΛΕΙΑΣ  
ΤΗΛΕΦΩΝΟ: 26213-0067 ΚΑΤΑΧΡΗΜΑΤΟΓΡΑΦΗ  
Α.Φ.Μ.: 117816266 Δ.Ο.Υ.: ΠΥΡΓΟΥ

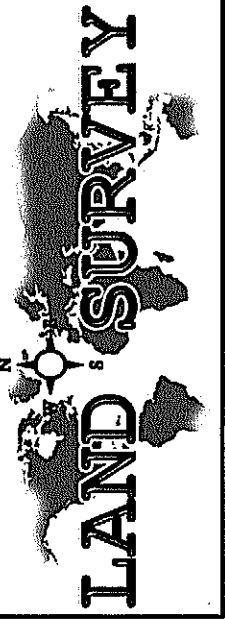
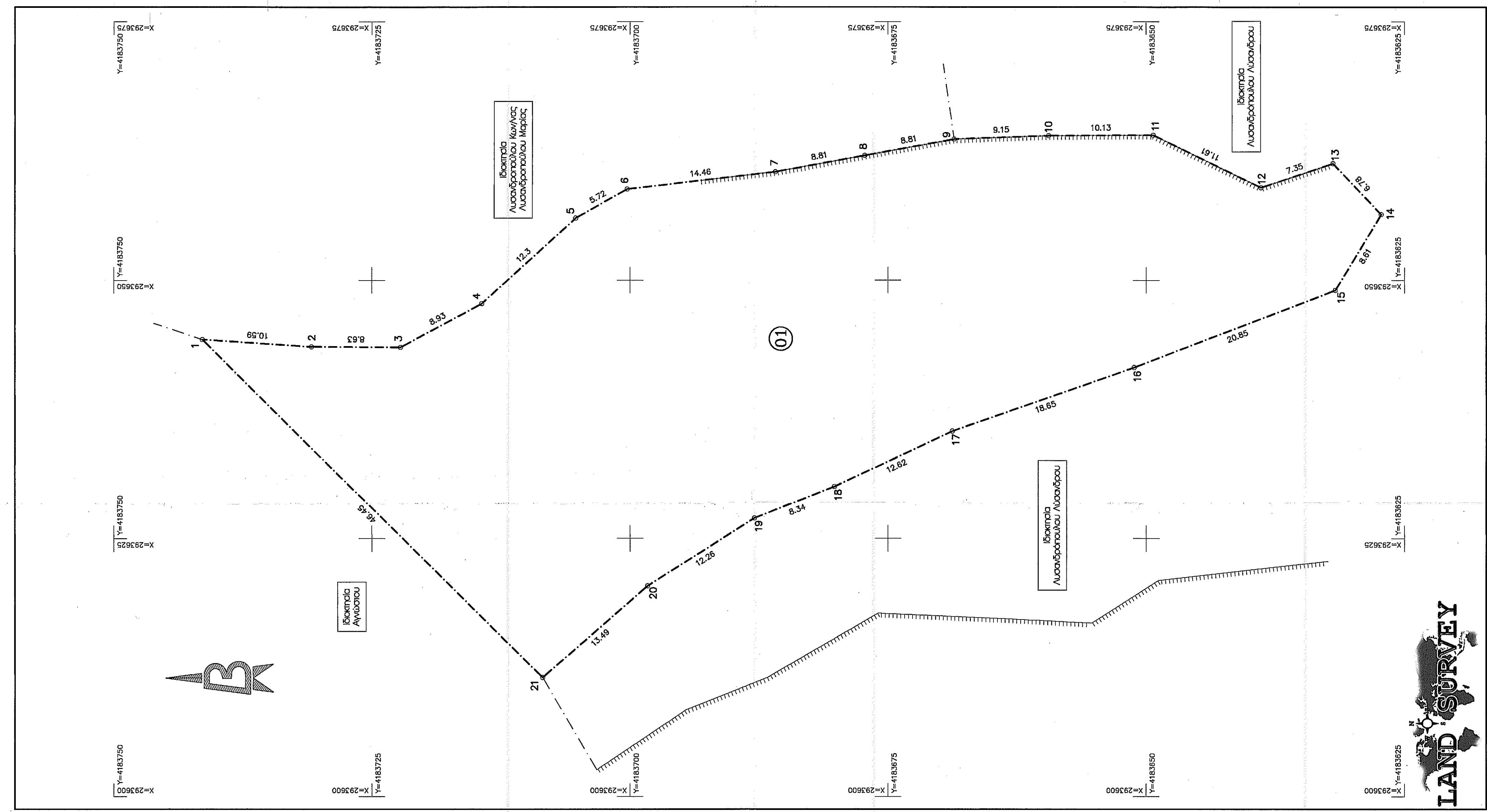
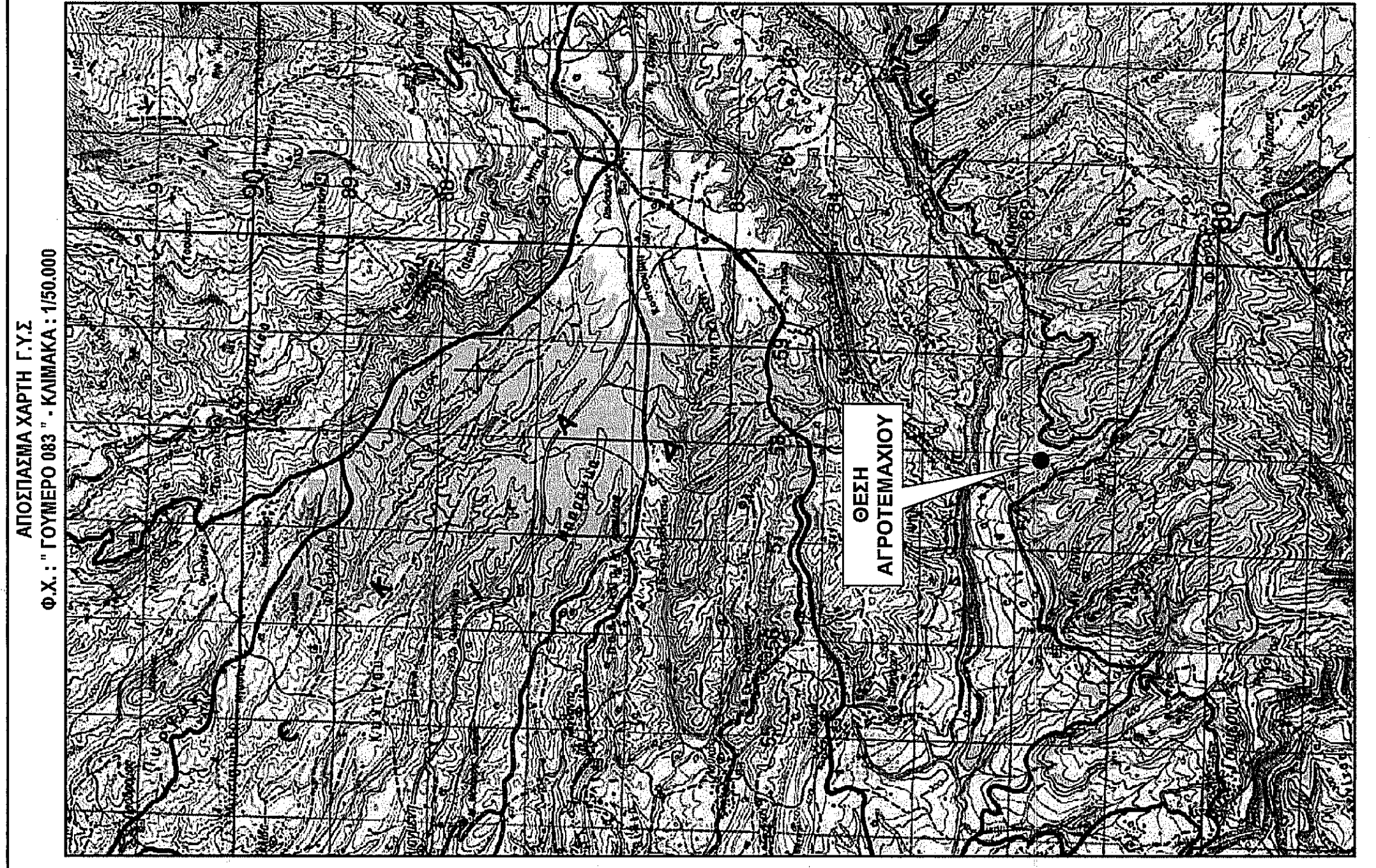
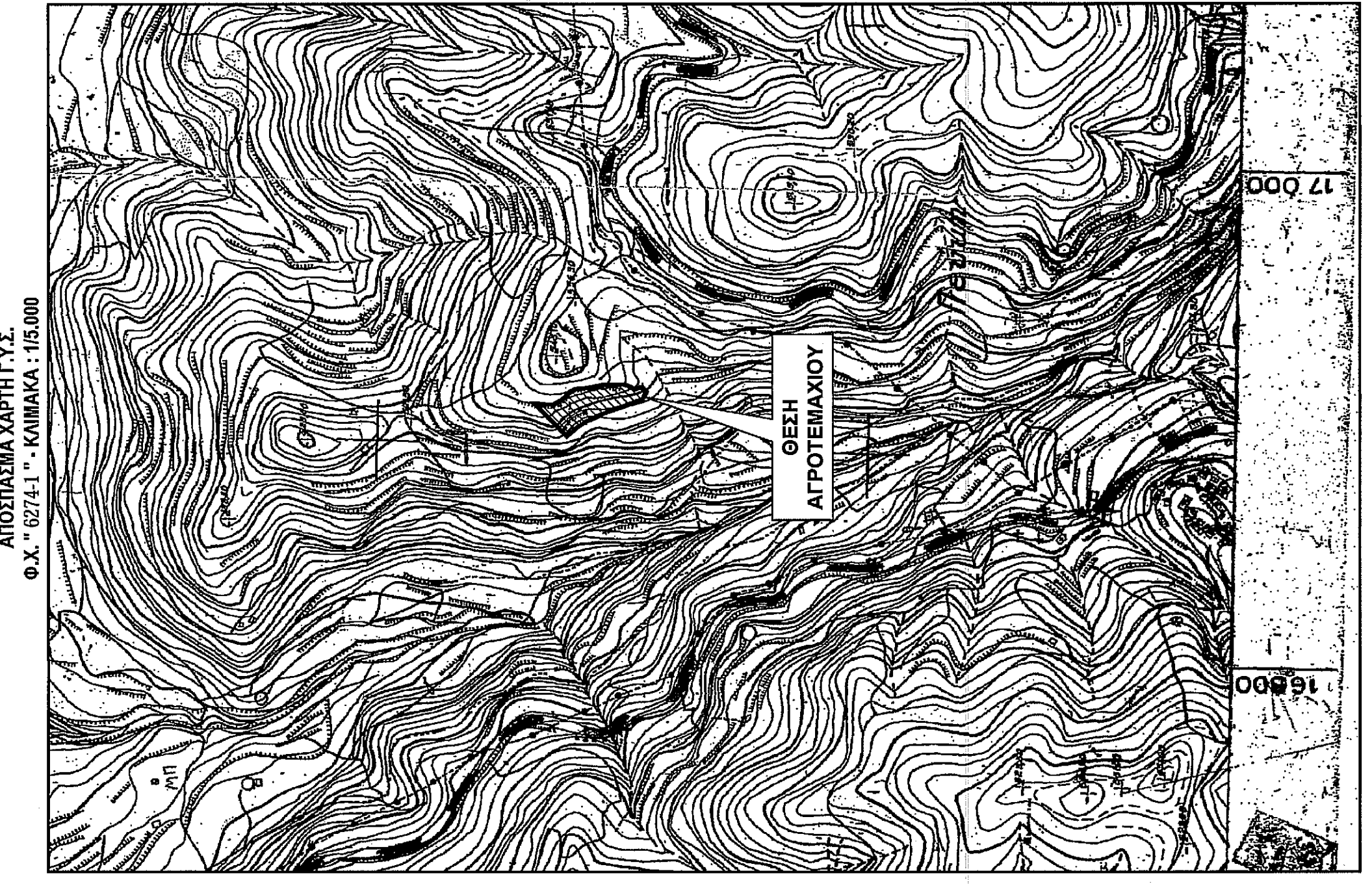

ΜΕΤΡΗΣΗ - ΣΥΝΤΑΞΗ : LAND SURVEY