

Σημείο	Εasting	Northing	Εμβαδόν (m²)
B	297335.78	4189675.7	107.4528 μ²
Γ	297329.65	4189677.5	107.775 μ²
Δ	297329.34	4189664.94	107.775 μ²
Ζ	297331.99	4189638	127.1344 μ²
Ε	297344.09	4189663.95	107.4528 μ²
Θ	297327.87	4189663.53	107.4528 μ²
Ι	297400.69	4189662.54	107.4528 μ²
Κ	297400.34	4189667.96	107.4528 μ²
Α17	297410.919	4189605.135	107.4528 μ²
Α17	297334.31	4189572.34	107.4528 μ²
Μ	297286.47	4189594.49	107.4528 μ²

Σημείο	Εasting	Northing	Εμβαδόν (m²)
Α	297335.78	4189675.7	107.4528 μ²
Β	297329.65	4189677.5	107.775 μ²
Γ	297329.34	4189664.94	107.775 μ²
Δ	297331.99	4189638	127.1344 μ²
Ε	297344.09	4189663.95	107.4528 μ²
Θ	297327.87	4189663.53	107.4528 μ²
Ι	297400.69	4189662.54	107.4528 μ²
Κ	297400.34	4189667.96	107.4528 μ²
Α17	297410.919	4189605.135	107.4528 μ²
Α17	297334.31	4189572.34	107.4528 μ²
Μ	297286.47	4189594.49	107.4528 μ²

Σημείο	Εasting	Northing	Εμβαδόν (m²)
Α	297335.78	4189675.7	107.4528 μ²
Β	297329.65	4189677.5	107.775 μ²
Γ	297329.34	4189664.94	107.775 μ²
Δ	297331.99	4189638	127.1344 μ²
Ε	297344.09	4189663.95	107.4528 μ²
Θ	297327.87	4189663.53	107.4528 μ²
Ι	297400.69	4189662.54	107.4528 μ²
Κ	297400.34	4189667.96	107.4528 μ²
Α17	297410.919	4189605.135	107.4528 μ²
Α17	297334.31	4189572.34	107.4528 μ²
Μ	297286.47	4189594.49	107.4528 μ²

ΕΜΒΛΙΟΝ ΟΙΚΟΔΟΜΩΝ
 Εμβαδόν: 14.243.344,45 μ²
 Εμβαδόν: 14.243.344,45 μ²
 Εμβαδόν: 14.243.344,45 μ²

ΠΕΡΙΓΡΑΦΗ ΟΡΟΓΡΑΦΙΑΣ
 Η περιοχή που περιγράφεται στο σχέδιο είναι ορεινή και η υψόμετρος κυμαίνεται από 100 έως 142,87 μ. (σημείο 171,4). Η περιοχή είναι ορεινή και η υψόμετρος κυμαίνεται από 100 έως 142,87 μ. (σημείο 171,4). Η περιοχή είναι ορεινή και η υψόμετρος κυμαίνεται από 100 έως 142,87 μ. (σημείο 171,4).

ΔΙΑΔΙΧΗ ΜΗΧΑΝΙΚΩΝ ΤΟΥ Ν. 651/77
 Ο υπαρχών κτηματολόγιος της περιοχής είναι ο κτηματολόγιος της Ε.Ε.Κ. με αριθμό 11/2011 (Ε.Ε.Κ. 289Α/17) και περιλαμβάνει την περιοχή που περιγράφεται στο σχέδιο. Η περιοχή είναι ορεινή και η υψόμετρος κυμαίνεται από 100 έως 142,87 μ. (σημείο 171,4).

ΣΥΜΠΛΗΡΩΣΗ ΚΑΤΑΡΤΙΣΤΩΝ
 Η καταρτίστρια είναι η Ε.Ε.Κ. με αριθμό 11/2011 (Ε.Ε.Κ. 289Α/17) και περιλαμβάνει την περιοχή που περιγράφεται στο σχέδιο. Η περιοχή είναι ορεινή και η υψόμετρος κυμαίνεται από 100 έως 142,87 μ. (σημείο 171,4).

ΔΙΑΧΕΙΡΙΣΤΗΣ
 Ο διαχειριστής είναι ο κ. Τ.Κ. Κοκκαριώτης, με αριθμό 11/2011 (Ε.Ε.Κ. 289Α/17) και περιλαμβάνει την περιοχή που περιγράφεται στο σχέδιο. Η περιοχή είναι ορεινή και η υψόμετρος κυμαίνεται από 100 έως 142,87 μ. (σημείο 171,4).

ΠΡΟΒΛΗΤΑ
 Η προβλήτα είναι η Ε.Ε.Κ. με αριθμό 11/2011 (Ε.Ε.Κ. 289Α/17) και περιλαμβάνει την περιοχή που περιγράφεται στο σχέδιο. Η περιοχή είναι ορεινή και η υψόμετρος κυμαίνεται από 100 έως 142,87 μ. (σημείο 171,4).

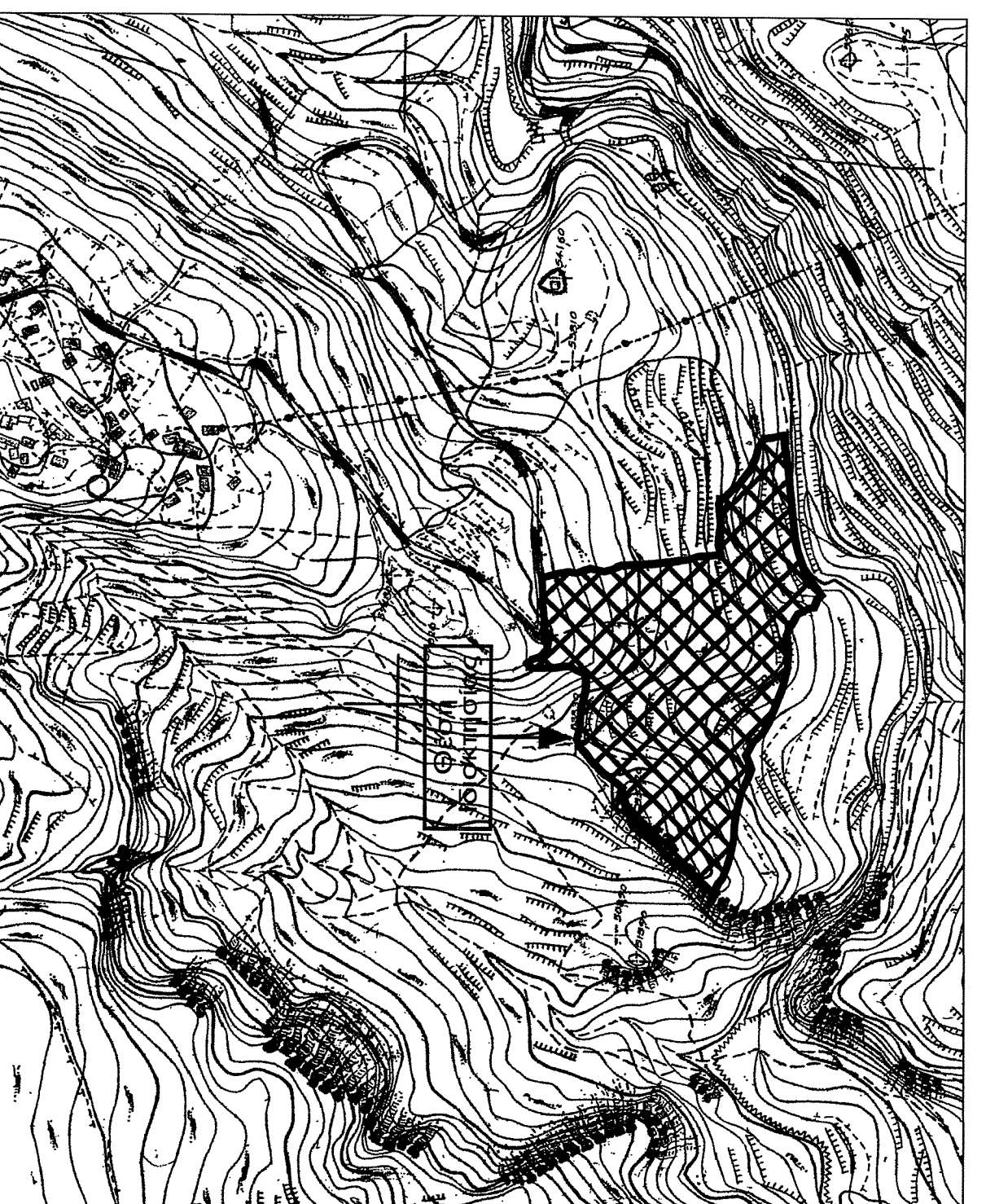
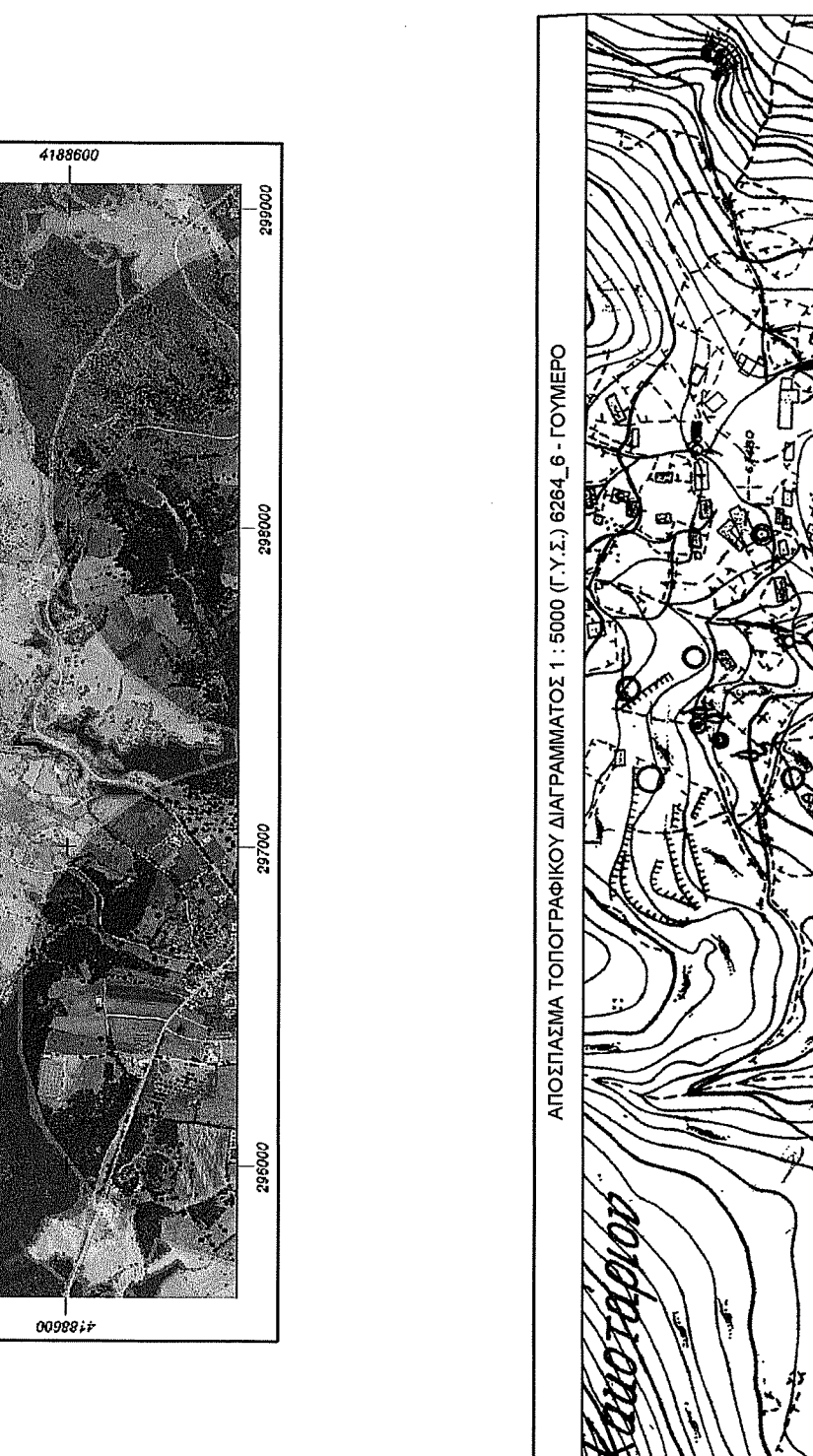
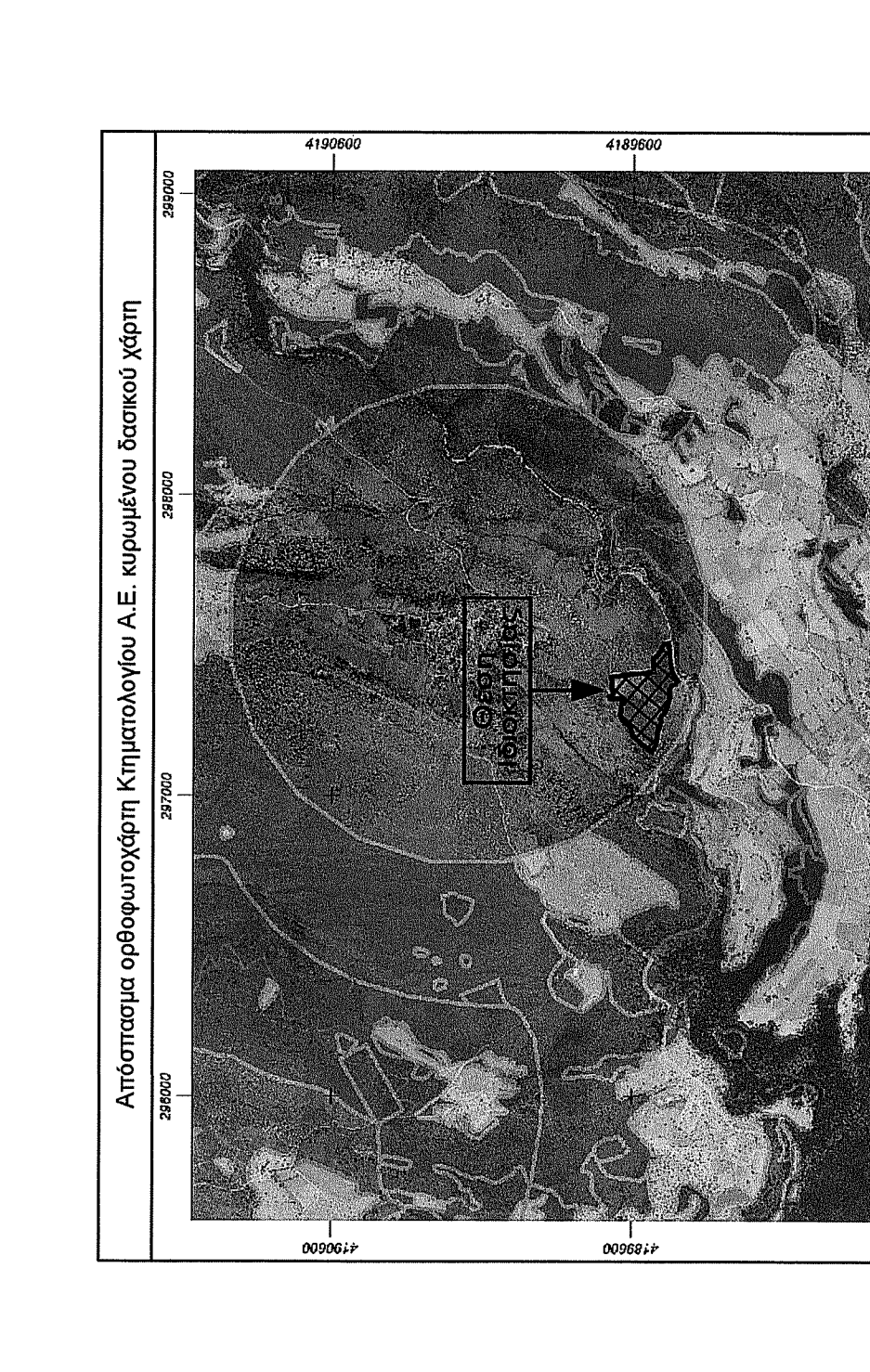
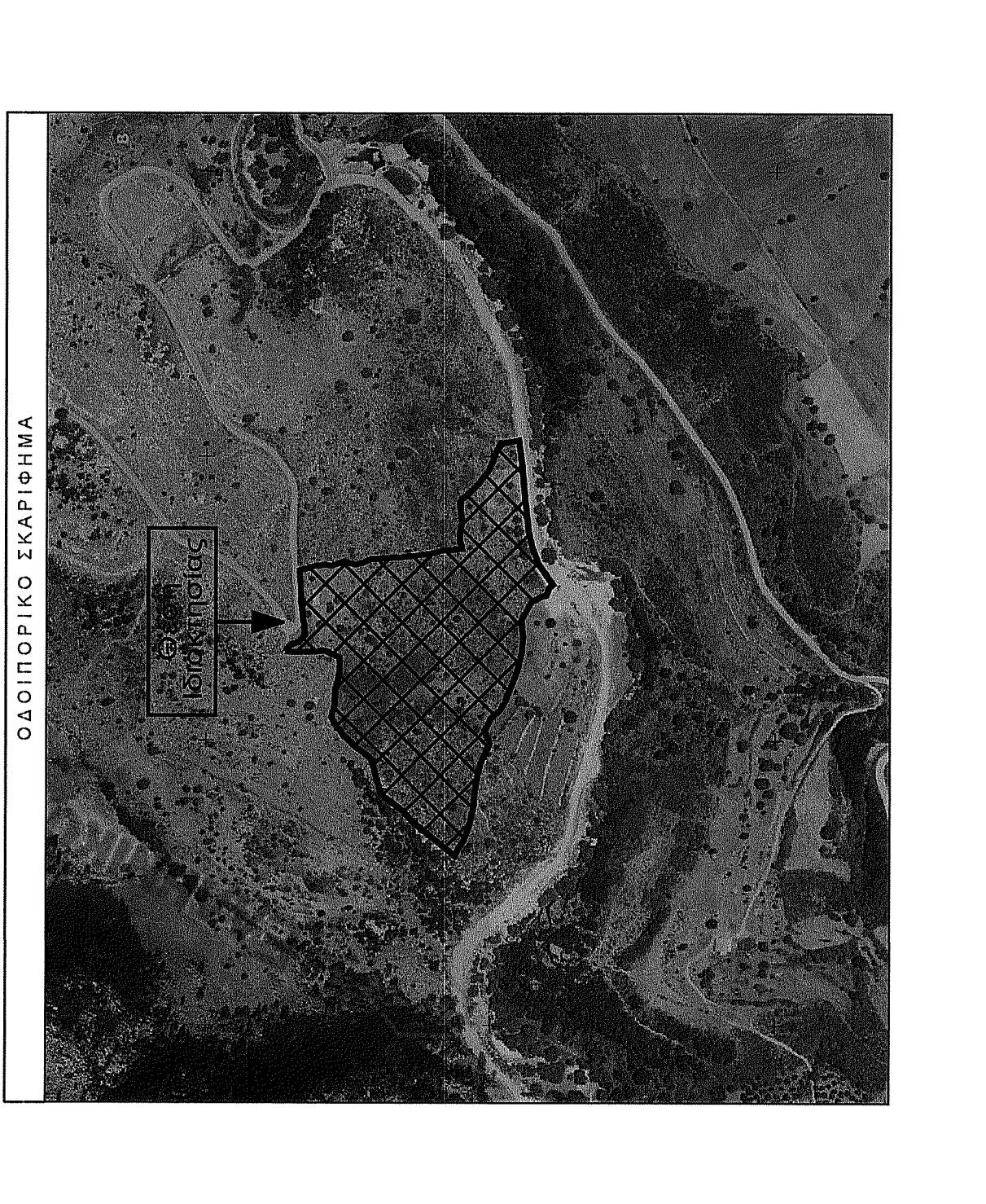
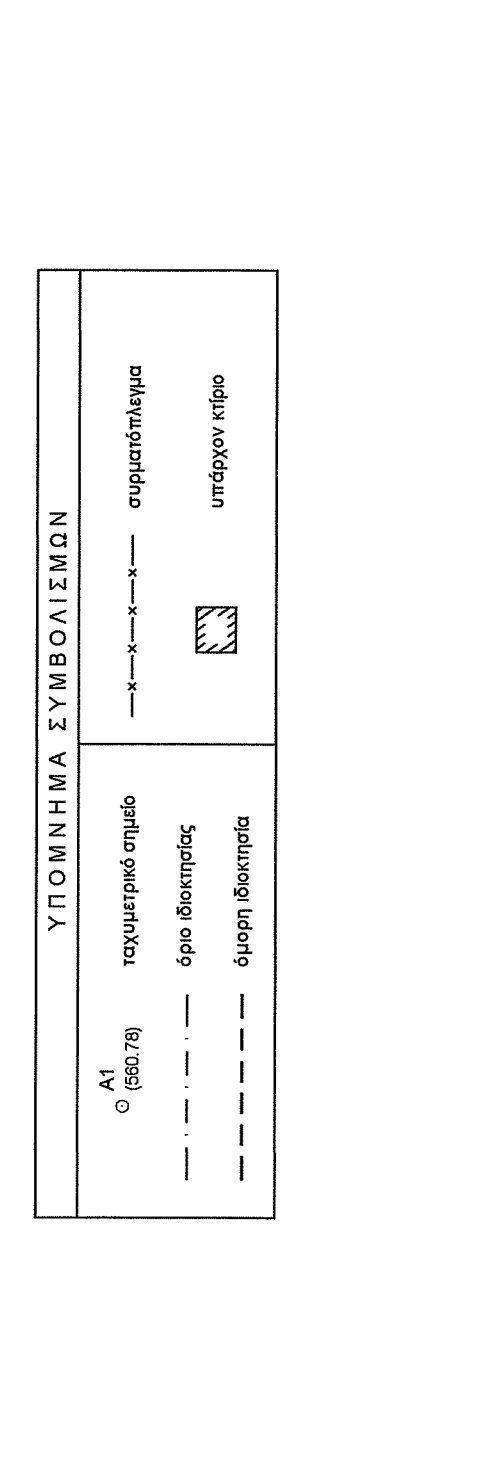

ΕΡΓΟΔΟΤΗΣ
 Π.Κ. Κοκκαριώτης, Α.Ε. Αμιαντός, Α. Αργυρού, Π.Ε. Ηλείας

ΕΡΓΟΔΟΤΗΣ
 Π.Κ. Κοκκαριώτης, Α.Ε. Αμιαντός, Α. Αργυρού, Π.Ε. Ηλείας

ΕΡΓΟΔΟΤΗΣ
 Π.Κ. Κοκκαριώτης, Α.Ε. Αμιαντός, Α. Αργυρού, Π.Ε. Ηλείας

ΕΡΓΟΔΟΤΗΣ
 Π.Κ. Κοκκαριώτης, Α.Ε. Αμιαντός, Α. Αργυρού, Π.Ε. Ηλείας

ΕΡΓΟΔΟΤΗΣ
 Π.Κ. Κοκκαριώτης, Α.Ε. Αμιαντός, Α. Αργυρού, Π.Ε. Ηλείας

ΕΡΓΟΔΟΤΗΣ
 Π.Κ. Κοκκαριώτης, Α.Ε. Αμιαντός, Α. Αργυρού, Π.Ε. Ηλείας

ΕΡΓΟΔΟΤΗΣ
 Π.Κ. Κοκκαριώτης, Α.Ε. Αμιαντός, Α. Αργυρού, Π.Ε. Ηλείας

ΕΡΓΟΔΟΤΗΣ
 Π.Κ. Κοκκαριώτης, Α.Ε. Αμιαντός, Α. Αργυρού, Π.Ε. Ηλείας

ΕΡΓΟΔΟΤΗΣ
 Π.Κ. Κοκκαριώτης, Α.Ε. Αμιαντός, Α. Αργυρού, Π.Ε. Ηλείας

ΕΡΓΟΔΟΤΗΣ
 Π.Κ. Κοκκαριώτης, Α.Ε. Αμιαντός, Α. Αργυρού, Π.Ε. Ηλείας

ΕΡΓΟΔΟΤΗΣ
 Π.Κ. Κοκκαριώτης, Α.Ε. Αμιαντός, Α. Αργυρού, Π.Ε. Ηλείας

ΕΡΓΟΔΟΤΗΣ
 Π.Κ. Κοκκαριώτης, Α.Ε. Αμιαντός, Α. Αργυρού, Π.Ε. Ηλείας

ΕΡΓΟΔΟΤΗΣ
 Π.Κ. Κοκκαριώτης, Α.Ε. Αμιαντός, Α. Αργυρού, Π.Ε. Ηλείας

ΕΡΓΟΔΟΤΗΣ
 Π.Κ. Κοκκαριώτης, Α.Ε. Αμιαντός, Α. Αργυρού, Π.Ε. Ηλείας

ΕΡΓΟΔΟΤΗΣ
 Π.Κ. Κοκκαριώτης, Α.Ε. Αμιαντός, Α. Αργυρού, Π.Ε. Ηλείας

ΕΡΓΟΔΟΤΗΣ
 Π.Κ. Κοκκαριώτης, Α.Ε. Αμιαντός, Α. Αργυρού, Π.Ε. Ηλείας

ΕΡΓΟΔΟΤΗΣ
 Π.Κ. Κοκκαριώτης, Α.Ε. Αμιαντός, Α. Αργυρού, Π.Ε. Ηλείας

ΕΡΓΟΔΟΤΗΣ
 Π.Κ. Κοκκαριώτης, Α.Ε. Αμιαντός, Α. Αργυρού, Π.Ε. Ηλείας

ΕΡΓΟΔΟΤΗΣ
 Π.Κ. Κοκκαριώτης, Α.Ε. Αμιαντός, Α. Αργυρού, Π.Ε. Ηλείας

ΕΡΓΟΔΟΤΗΣ
 Π.Κ. Κοκκαριώτης, Α.Ε. Αμιαντός, Α. Αργυρού, Π.Ε. Ηλείας

ΕΡΓΟΔΟΤΗΣ
 Π.Κ. Κοκκαριώτης, Α.Ε. Αμιαντός, Α. Αργυρού, Π.Ε. Ηλείας

ΕΡΓΟΔΟΤΗΣ
 Π.Κ. Κοκκαριώτης, Α.Ε. Αμιαντός, Α. Αργυρού, Π.Ε. Ηλείας

ΕΡΓΟΔΟΤΗΣ
 Π.Κ. Κοκκαριώτης, Α.Ε. Αμιαντός, Α. Αργυρού, Π.Ε. Ηλείας

ΕΡΓΟΔΟΤΗΣ
 Π.Κ. Κοκκαριώτης, Α.Ε. Αμιαντός, Α. Αργυρού, Π.Ε. Ηλείας