

ΣΥΝΔΙΟΚΤΗΣΙΑ: ΕΥΑΓΓΕΛΙΑΣ ΚΡΑΤΗΜΕΝΟΥ & ΚΑΘΗΡΟΝΟΜΩΝ ΓΕΩΡΓΙΟΥ ΚΡΑΤΗΜΕΝΟΥ

ΕΜΒΛΑΝΟ ΟΙΚΟΠΕΔΟΥ:
 Ε (1-12, 1) = 2613,78 μ²
 Σύστημα συντεταγμένων (ΕΓΣΑ 87)
 α) Το διαγράμμα είναι ενταγμένο στο κρατικό σύστημα συντεταγμένων ΕΓΣΑ 87
 β) Οι διαστάσεις και το εμβαδόν υπολογίσθηκαν αναλυτικά από τις συν/νικές κορυφών
 γ) Η εξέταση από το ΕΓΣΑ 87 πραγματοποιήθηκε με σύστημα GPS (HI TARGET V60) και κέκοντας χρήση του Ελληνικού Σύστηματος Εντοπισμού - HEPOS

ΔΗΛΩΣΗ ΙΔΙΟΚΤΗΤΗ (N. 4030 / 2011)
 Οι κάτωθι υπογεγραμμένοι Ευαγγέλια Κρατημένο & καθήρονόμοι Γεωργίου Κρατημένο, δηλώνουμε ότι:
 α) Τα όρια του οικοπέδου με στοιχεία "1-12, 1" και με εμβαδόν 2613,78 μ², που βρίσκεται εντός των ορίων του οικισμού του Καλονερίου, της Τ.Κ. ΛΑΓΚΑΔΙΩΝ, της Δ.Ε. ΛΑΓΚΑΔΙΩΝ, του Δήμου ΓΟΥΡΤΥΝΙΑΣ, της Π.Ε. ΑΡΚΑΔΙΑΣ υπεδείχθησαν από εμάς, και
 β) Ευθυγράμωσα για την επιβάρυνση των δηλωμένων ορίων του οικοπέδου και για την ύπαρξη και την αιτία του δικαιωμάτος μας να ζητήσουμε την έκδοση άδειας δόμησης.

ΟΙ ΔΗΛΟΥΝΤΕΣ

ΔΗΛΩΣΗ ΜΗΧΑΝΙΚΟΥ (N. 651/1977)
 Δηλώνω σύμφωνα με το νόμο για το οικόπεδο με στοιχεία "1-12, 1" και με εμβαδόν 2613,78 μ², που βρίσκεται εντός των ορίων του οικισμού του Καλονερίου, της Τ.Κ. ΛΑΓΚΑΔΙΩΝ, της Δ.Ε. ΛΑΓΚΑΔΙΩΝ, του Δήμου ΓΟΥΡΤΥΝΙΑΣ, της Π.Ε. ΑΡΚΑΔΙΑΣ ότι:
 α) Είναι έργο και οικοδομήσιμο ως προς το εμβαδόν και τις διαστάσεις σύμφωνα με τις Πολεοδομικές Διατάξεις που ισχύουν σήμερα.
 β) Βρίσκεται εντός των ορίων του οικισμού του Καλονερίου, εκτός Γ.Π.Σ και εκτός Ζ.Ο.Ε.
 γ) Δεν εμπόδισται στις διατάξεις του νόμου 1337/83 περί εισφορών σε γη και χρήση.
 δ) Ενός του οικοπέδου δεν διέρχονται ενεργές γραμμές μεταφοράς υψηλής τάσης της ΔΕΗ, ούτε αγωγός φυσικού αερίου, ούτε ρέμα, ούτε οδός προϋφασμένη του 1923.
 ε) Ενός των ορίων οικοπέδων δεν υφίστανται διατηρητέα κτίσματα.

Ο ΜΗΧΑΝΙΚΟΣ
 Π. ΠΑΓΙΩΤΗΣ
 ΔΙΠΛΩΜΑΤΗ Γ. ΨΥΧΟΓΙΟΥ
 Αρμόδιος & Τοπογράφος Μηχανικός Ε.Μ.Π.
 ΤΑΣΟΥ ΣΕΜΩΤΗ 45, 22132 ΤΡΙΠΛΩΝΗ ΤΗΛ. 2711 104097 ΚΙΝ. 6977453926

ΕΡΓΟΔΟΤΗΣ: ΕΥΑΓΓΕΛΙΑ ΚΡΑΤΗΜΕΝΟΥ & ΚΑΘΗΡΟΝΟΜΟΙ ΓΕΩΡΓΙΟΥ ΚΡΑΤΗΜΕΝΟΥ

ΕΡΓΟ: ΑΠΟΤΥΠΩΣΗ ΙΔΙΟΚΤΗΣΙΑΣ

ΘΕΣΗ: "ΚΟΜΜΑΤΑΚΙΑ", Τ.Κ. ΛΑΓΚΑΔΙΩΝ, Δ.Ε. ΛΑΓΚΑΔΙΩΝ ΔΗΜΟΥ ΓΟΥΡΤΥΝΙΑΣ, Π.Ε. ΑΡΚΑΔΙΑΣ (ΕΝΤΟΣ ΣΧΕΔΙΟΥ)

ΘΕΜΑ ΣΧΕΔΙΟΥ: αριθμός σχεδίου

τοπογραφικό διαγράμμα

ΜΕΛΕΤΗΤΗΣ: Παναγιώτης Γ. Ψυχουγιός

ΚΛΙΜΑΚΑ: 1:500

ΧΡΟΝΟΣ ΜΕΛΕΤΗΣ : ΙΟΥΝΙΟΣ 2018

ΣΦΡΑΓΙΔΑ : ΥΠΟΓΡΑΦΗ:



ΥΠΟΜΗΝΗΜΑ

ΚΟΡΥΦΗ ΓΕΣΤΕΜΑΧΙΟΥ

ΟΡΙΑ ΓΕΣΤΕΜΑΧΙΟΥ

ΔΡΟΜΟΣ

ΓΡΑΝΑ

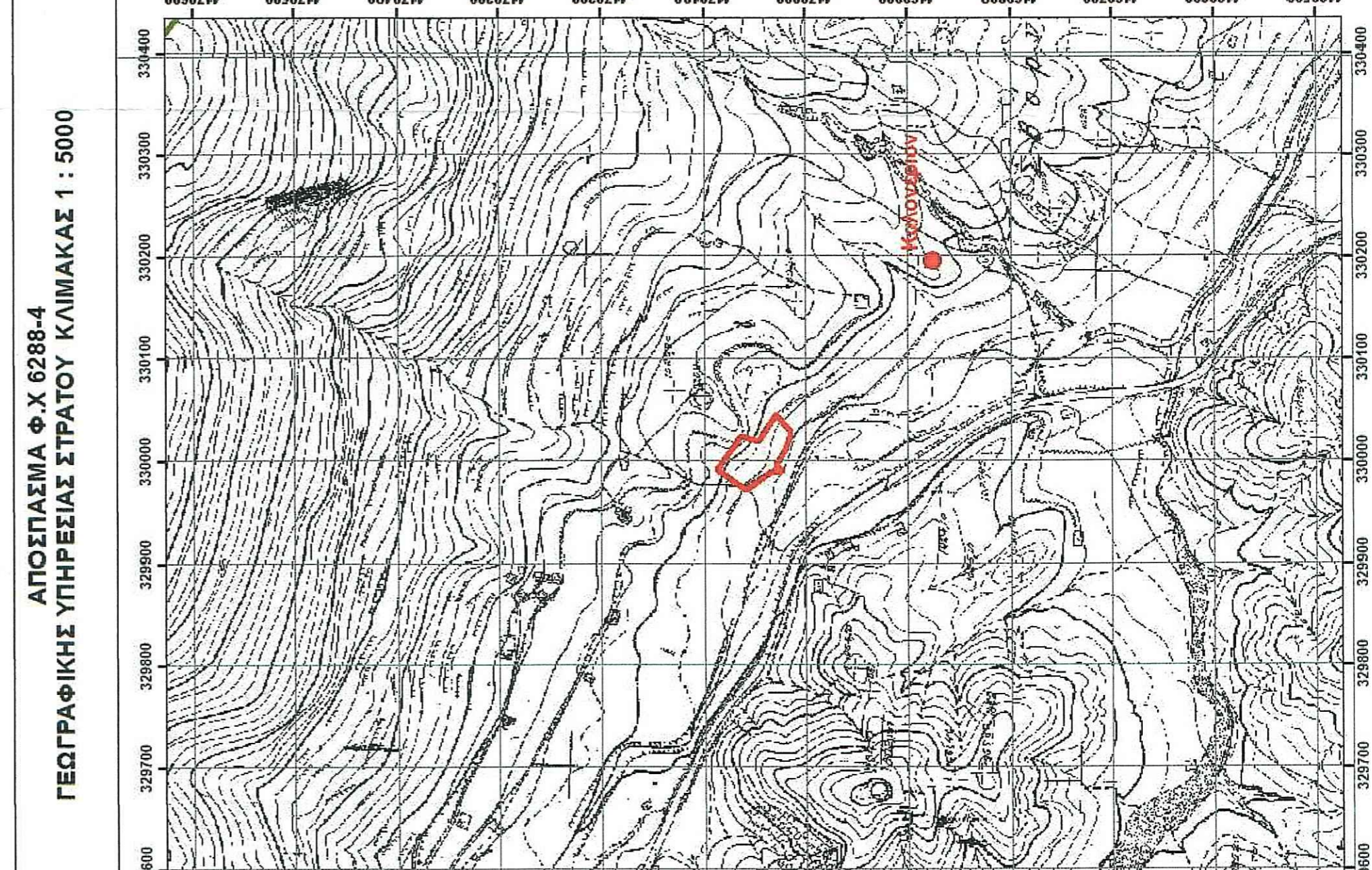
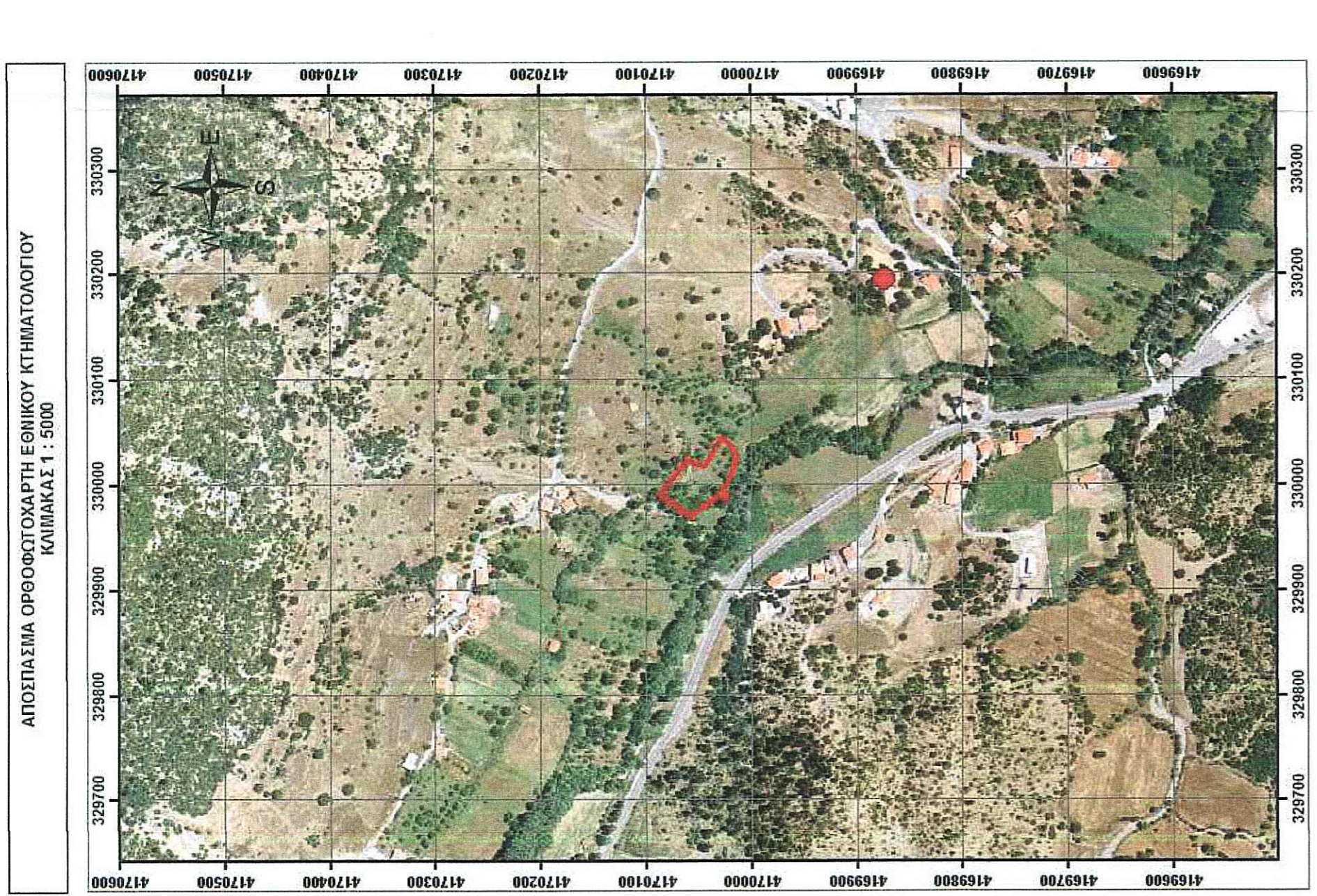
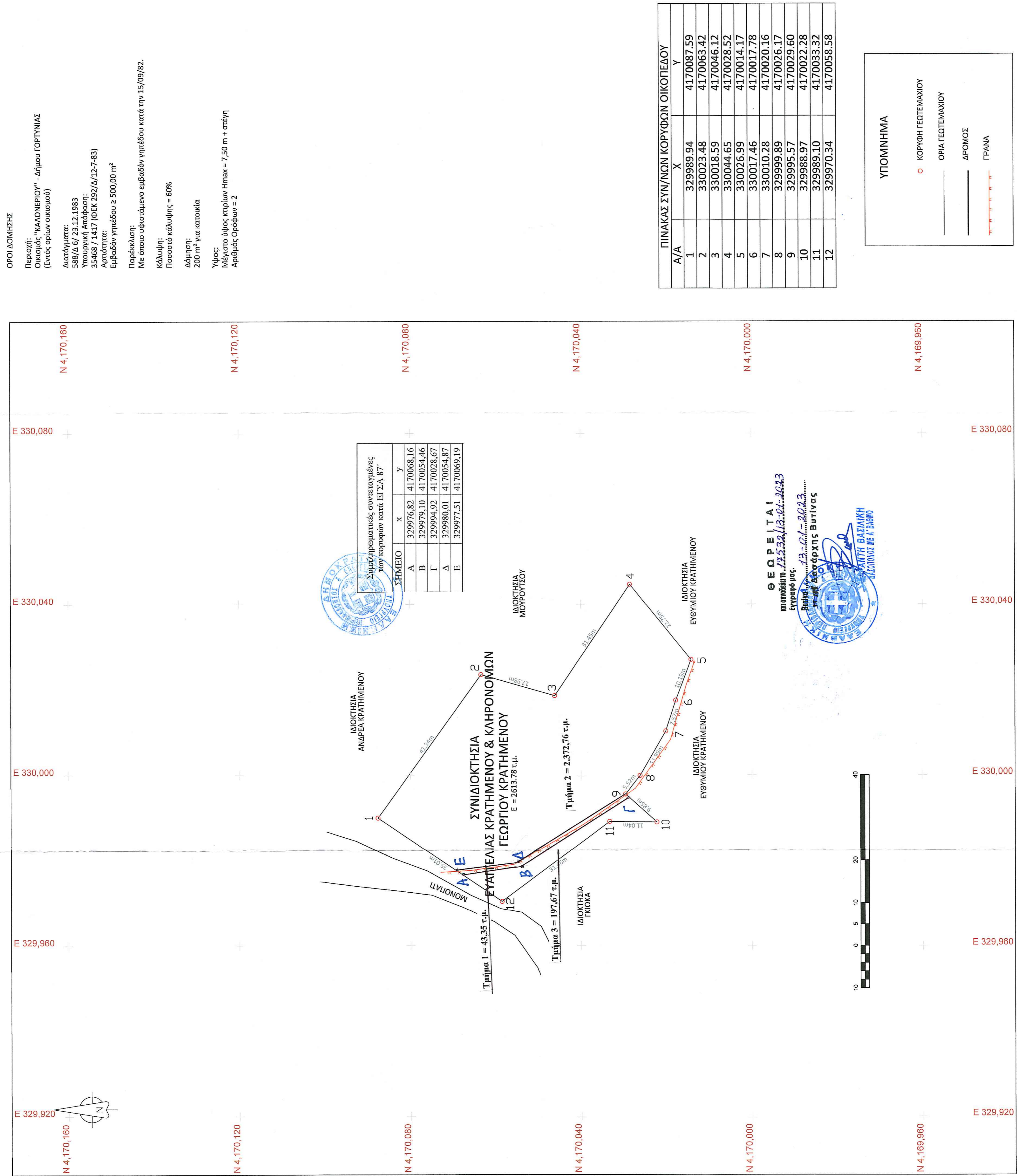

ΑΠΟΣΤΑΣΙΑ ΟΡΘΟΓΩΝΙΑ ΕΞΗΝΙΚΟΥ ΚΤΗΜΑΤΟΛΟΓΙΟΥ ΚΛΙΜΑΚΑΣ 1:5000
 ΑΠΟΣΤΑΣΙΑ Φ.Χ 6288-4 ΓΕΩΓΡΑΦΙΚΗΣ ΥΠΗΡΕΣΙΑΣ ΣΤΡΑΤΟΥ ΚΛΙΜΑΚΑΣ 1:5000