

ΠΡΟΣΤΙΘΕΝΤΕΣ ΣΤΑΘΜΟΙ ΣΥΝΤΑΞΗΣ

ΣΤΑΘΜΟΣ	X	Y	ΥΨΟΣ (ΜΕΤΡΑ)
A1	31104.488	41897.218	8.01
A1B	31106.157	41900.759	11.41
A1C	31107.523	41900.211	4.88
A2	31107.977	41900.411	10.33
A21	31108.012	41900.688	10.33
A22	31108.888	41900.888	21.02
A23	31108.303	41900.703	22.27
A24	31108.610	41900.810	16.40
A25	31108.816	41900.916	8.38
A26	31108.722	41900.722	8.17
A27	31111.340	41900.340	18.81
A28	31108.406	41900.406	13.22
A29	31108.400	41900.400	8.89
A30	31108.215	41900.215	12.61
A31	31105.234	41900.234	8.03
A32	31106.144	41900.144	12.31
A33	31105.483	41900.483	7.50
A34	31106.289	41900.289	10.48
A35	31106.861	41900.861	0.89
A36	31106.389	41900.389	15.03
A37	31105.132	41900.132	15.03
A38	31104.713	41900.713	19.11
A39	31104.724	41900.724	8.88
A40	31105.890	41900.890	20.62
A41	31105.890	41900.890	2.09
A42	31105.485	41900.485	6.08
A43	31106.841	41900.841	11.79
A44	31107.880	41900.788	11.11
A45	31104.331	41900.331	5.42
A46	31103.877	41900.877	2.88
A47	31104.443	41900.443	8.81
A48	31105.430	41900.430	9.28
A49	31100.888	41900.888	3.06
A50	31102.232	41900.232	9.08
A51	31101.945	41900.945	8.00
A52	31101.021	41900.021	7.89
A53	31101.150	41900.150	7.80
A54	31100.711	41900.711	7.22
A55	31101.786	41900.786	8.70
A56	31101.778	41900.778	4.80
A57	31104.332	41900.332	10.32
A58	31104.340	41900.340	11.06
A59	31103.364	41900.364	9.70
A60	31103.364	41900.364	8.70
A61	31103.204	41900.204	8.27
A62	31103.216	41900.216	8.27
A63	31103.106	41900.106	4.00

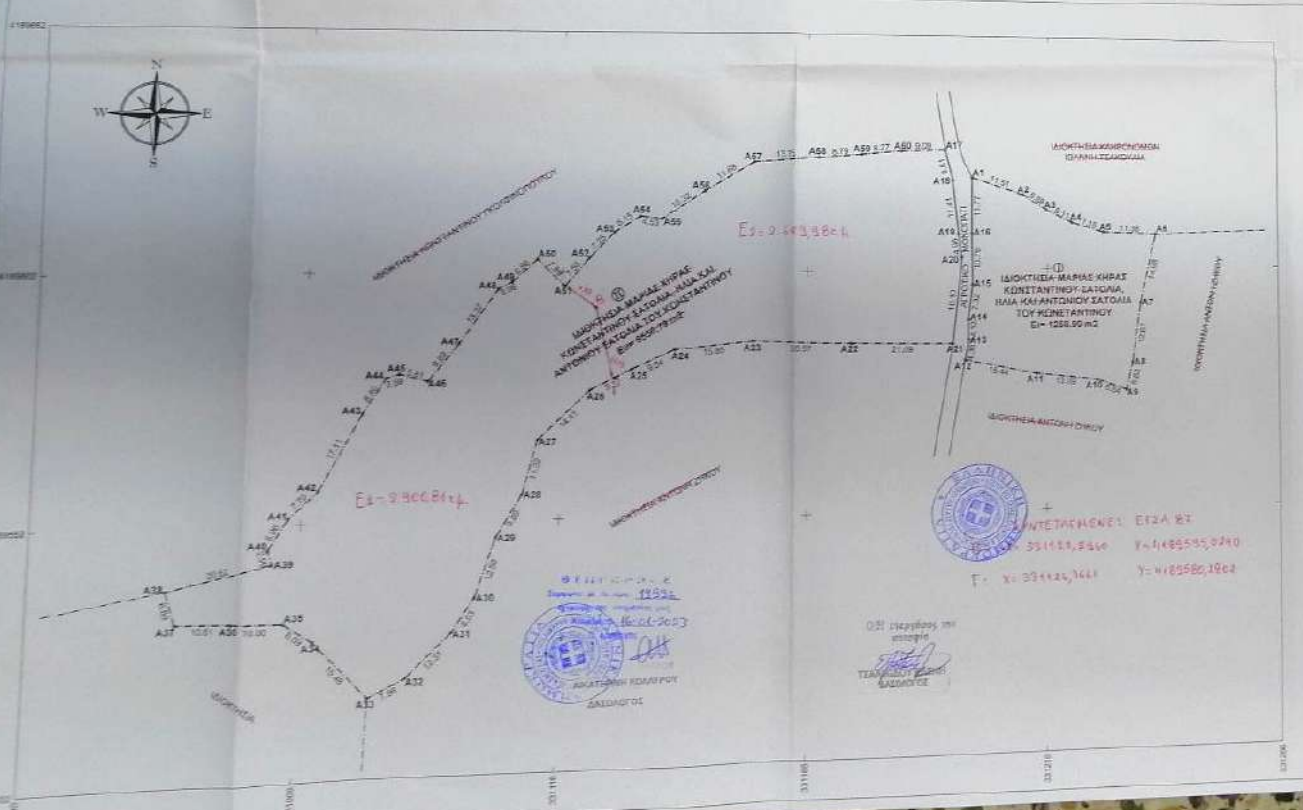

ΚΑΤΑΣΤΑΣΗ ΕΠΙΧΕΙΡΗΣΙΑΚΩΝ ΠΕΡΙΣΤΑΣΕΩΝ ΕΓΧΡΩΜΑ

ΣΤΑΘΜΟΣ	X	Y	ΥΨΟΣ (ΜΕΤΡΑ)
A17	31104.488	41897.218	8.01
A18	31106.157	41900.759	11.41
A19	31107.523	41900.211	4.88
A20	31107.977	41900.411	10.33
A21	31108.012	41900.688	10.33
A22	31108.888	41900.888	21.02
A23	31108.303	41900.703	22.27
A24	31108.610	41900.810	16.40
A25	31108.816	41900.916	8.38
A26	31108.722	41900.722	8.17
A27	31111.340	41900.340	18.81
A28	31108.406	41900.406	13.22
A29	31108.400	41900.400	8.89
A30	31108.215	41900.215	12.61
A31	31105.234	41900.234	8.03
A32	31106.144	41900.144	12.31
A33	31105.483	41900.483	7.50
A34	31106.289	41900.289	10.48
A35	31106.861	41900.861	0.89
A36	31106.389	41900.389	15.03
A37	31105.132	41900.132	15.03
A38	31104.713	41900.713	19.11
A39	31104.724	41900.724	8.88
A40	31105.890	41900.890	20.62
A41	31105.890	41900.890	2.09
A42	31105.485	41900.485	6.08
A43	31106.841	41900.841	11.79
A44	31107.880	41900.788	11.11
A45	31104.331	41900.331	5.42
A46	31103.877	41900.877	2.88
A47	31104.443	41900.443	8.81
A48	31105.430	41900.430	9.28
A49	31100.888	41900.888	3.06
A50	31102.232	41900.232	9.08
A51	31101.945	41900.945	8.00
A52	31101.021	41900.021	7.89
A53	31101.150	41900.150	7.80
A54	31100.711	41900.711	7.22
A55	31101.786	41900.786	8.70
A56	31101.778	41900.778	4.80
A57	31104.332	41900.332	10.32
A58	31104.340	41900.340	11.06
A59	31103.364	41900.364	9.70
A60	31103.364	41900.364	8.70
A61	31103.204	41900.204	8.27
A62	31103.216	41900.216	8.27
A63	31103.106	41900.106	4.00

ΥΠΟΜΝΗΜΑ
ΟΡΟΙ ΔΟΜΗΣΗΣ

Ελέγχος με το Π.Δ. της 21.2.1981 (ΦΕΚ 1384) το Π.Δ. της 6.2.1982 (ΦΕΚ 6884) με την υπ. αριθμ. Γ.2406/14.11.20-1983 Αποφάση του Υπουργού Διαγγραψών, Οικισμών και Περιβάλλοντος (ΦΕΚ 2024/12-07-1983)

Οδών "ΒΟΪΒΟΝΤΟΛΑΚΑ" στην Κτηματική Περιφέρεια Σκιοτάνης, Επαρχίας Τριφυλίας, Κοινοτικής Ενότητας Σκιοτάνης, Γραφείο του Δήμου Καλαβρυτών στην οδόν 800 m από το κέντρο του οικισμού, εκτός όρων και περιόχων που προαναφέρονται στο 1923.

— — — Οριο Οικόπεδου

ΕΜΒΛΑΔΟΝ (Α17-Α23 ... Α16-Α16Α17) ΟΙΚΟΠΕΔΟΥ Ε= 129.90 m²
 ΕΜΒΛΑΔΟΝ (Α17-Α18 ... Α59-Α60,Α17) ΟΙΚΟΠΕΔΟΥ Ε= 8560.70 m²

ΑΝΑΦΟΡΑ ΤΟΥ Ν. 952/77

Η καταγεγραμμένη Χωροταξιακή Είδηση Πολιτικής Μηχανικής, θέλω να δηλώσω ότι:

- Το οικοπέδο με στοιχεία (Α17-Α2-Α3 ... Α16-Α16Α17) εμβαδού 1299.90 m² που βρίσκεται εντός των ορίων 800 m από το κέντρο του οικισμού Σκιοτάνης, εκτός των ορίων που περιγράφονται στην Αποφάση του 1923, Τομής Κοινοτικής Ενότητας Σκιοτάνης, Γραφείο του Δήμου Καλαβρυτών στην οδόν "ΒΟΪΒΟΝΤΟΛΑΚΑ", είναι όριο και ανακαταγράφεται σύμφωνα με τις υπάρχουσες πληροφορίες διαθέσιμες και δεν συνδέεται με κάποια των ορίων διαγραφών.
- Το οικοπέδο με στοιχεία (Α17-Α18 ... Α59-Α60,Α17) εμβαδού 8560.70 m² που βρίσκεται εντός των ορίων 800 m από το κέντρο του οικισμού Σκιοτάνης, εκτός των ορίων που περιγράφονται στην Αποφάση του 1923, Τομής Κοινοτικής Ενότητας Σκιοτάνης, Γραφείο του Δήμου Καλαβρυτών στην οδόν "ΒΟΪΒΟΝΤΟΛΑΚΑ", είναι όριο και ανακαταγράφεται σύμφωνα με τις υπάρχουσες πληροφορίες διαθέσιμες και δεν συνδέεται με κάποια των ορίων διαγραφών.
- Το οικιστικό περιβάλλον χαρακτηρίζεται δεν οφείλονται ενοχές σε η ή χρήση σύμφωνα με την Ν. 1337/1983.
- Ο οικισμός Σκιοτάνης Τομής Κοινοτικής Ενότητας Σκιοτάνης, Γραφείο του Δήμου Καλαβρυτών υπ. αριθμ. Γ.2406/14.11.20-1983 Αποφάση του Υπουργού Διαγγραψών, Οικισμών και Περιβάλλοντος, σύμφωνα με την Αποφάση Εθνικού Κτηματολογίου και ως επί των ορίων αναφέρεται η υποβληθείσα ενοχλήση σύμφωνα με το Ν. 2308/1995.

Η ΔΗΜΟΤΙΑ ΜΗΧΑΝΙΚΩΣ

ΠΑΡΑΤΗΡΗΣΕΙΣ

- Το όριο υπαίθρου ο θεμελιώσης εδάφους,
- Οι συντελεστές των κτισμάτων που ενοχλούν στο πλέον απορροφήσιμο βελτιστοποιημένο στο ΕΛΛΗΝΙΚΟ ΓΕΩΔΕΣΙΚΟ ΣΥΣΤΗΜΑ Αναφοράς 1947 (ΕΓΣΑ 87).
- Η εδωθήκη υπ. αριθμ. Γ.Ε.Τ.Α. 87 προσαρτήθηκε με σύστημα GPS (TORCON GP-3) και κωδικοποιήθηκε στο ΕΛΛΗΝΙΚΟ Συστήμας Αναφοράς - HEPSOS.
- Οι Αποστάσεις επί το εδάφους υπολογίστηκαν ανάμεσα στην ημερομηνία της ενοχλήσης.

ΤΕΧΝΙΚΟ ΓΡΑΦΕΙΟ
ΠΕΤΡΟΣ Γ. ΧΟΥΤΟΠΟΥΛΟΣ ΠΟΛΙΤΙΚΟΣ ΜΗΧΑΝΙΚΟΣ, ΜSc
ΕΛΕΝΗ Γ. ΧΟΥΤΟΠΟΥΛΟΥ ΠΟΛΙΤΙΚΗΣ ΜΗΧΑΝΙΚΗΣ, ΜSc
ΑΡΙΣΤΟΦΑΝΟΥΣ 13, ΤΡΙΠΛΗΗ ΑΡΧΑΔΙΑΣ, Τ.Κ. 22132
 τηλ. 2710-242565, κιν. 6978350422, email: elicho@hotmail.gr

ΕΡΓΟΔΟΤΕΣ: ΜΑΡΙΑ ΧΗΡΑ ΚΩΝΣΤΑΝΤΙΝΟΥ ΣΑΤΩΛΙΑ, ΗΛΙΑΣ ΚΑΙ ΑΝΤΩΝΗΣ ΣΑΤΩΛΙΑΣ ΤΟΥ ΚΩΝΣΤΑΝΤΙΝΟΥ

ΕΡΓΟ: ΑΠΟΤΥΠΩΣΗ ΙΔΙΟΚΤΗΣΙΑΣ

"ΒΟΪΒΟΝΤΟΛΑΚΑ" ΣΤΗΝ ΚΤΗΜΑΤΙΚΗ ΠΕΡΙΦΕΡΕΙΑ ΒΕΣΗ: ΟΙΚΙΣΜΟΥ ΣΚΙΟΤΑΝΗΣ Τ.Κ. ΣΚΙΟΤΑΝΗΣ Δ.Ε. ΠΑΙΩΝ ΤΟΥ ΔΗΜΟΥ ΚΑΛΑΒΡΥΤΩΝ

ΘΕΜΑ ΣΧΕΔΙΟΥ: ΤΟΠΟΓΡΑΦΙΚΟ ΔΙΑΓΡΑΜΜΑ **ΑΡΧΙΜΟΣ ΣΧΕΔΙΟΥ:** T₁

ΚΛΙΜΑΚΑ: 1:500
ΧΡΟΝΟΣ ΜΕΛΕΤΗΣ: ΦΕΒΡΟΥΑΡΙΟΣ 2019

ΣΦΡΑΓΙΔΑ - ΥΠΟΓΡΑΦΗ: ΕΛΕΥΘΕΡΙΟΣ