

ΚΟΡΥΦΩΝ ΟΙΚΟΠΕΔΟΥ
ΑΝΑΦΟΡΑΣ Ε.Γ.Σ.Α. '87

ΜΗΚΟΣ ΠΛΕΥΡΑΣ L (m)

4189519	6.51
4189520	11.41
4189521	4.98
4189522	18.10
4189523	21.09
4189524	20.57
4189525	15.85
4189526	9.54
4189527	9.17
4189528	14.41
4189529	11.32
4189530	9.89
4189531	12.50
4189532	8.03
4189533	12.31
4189534	7.96
4189535	15.48
4189536	6.69
4189537	10.00
4189538	10.61
4189539	8.89
4189540	20.62
4189541	2.99
4189542	6.96
4189543	7.70
4189544	17.11
4189545	8.40
4189546	2.59
4189547	5.81
4189548	9.69
4189549	13.37
4189550	3.06
4189551	6.89
4189552	7.89
4189553	7.55
4189554	7.25
4189555	6.15
4189556	4.53
4189557	10.32
4189558	11.68
4189559	13.75
4189560	8.79
4189561	8.27
4189562	9.09

ΟΙΚΟΠΕΔΟΥ ⑩ = 5550.79 m²

ΠΕΡΙΓΡΑΦΗ

ΔΟΜΗΣΗΣ

(ΦΕΚ 138Δ), το Π.Δ. της 6/23.12.1982 (ΦΕΚ 588Δ) και 83 Απόφαση του Υπουργού Χωροταξίας, Οικισμού και Περιβάλλοντος (33).

στην Περιφέρεια Οικισμού Σκοτίας Τοπικής Κοινότητας του Δήμου Καλαβρύτων εντός των ορίων 800 m από το τμήματος που προοφίσταται του 1923.

1) ΟΙΚΟΠΕΔΟΥ ⑩ = 1258.90 m²

17) ΟΙΚΟΠΕΔΟΥ ⑪ = 5550.79 m²

ΑΡΧΗ ΤΟΥ Ν. 651/77

Ο Μηχανικός Μηχανικός, δηλώνω ότι:

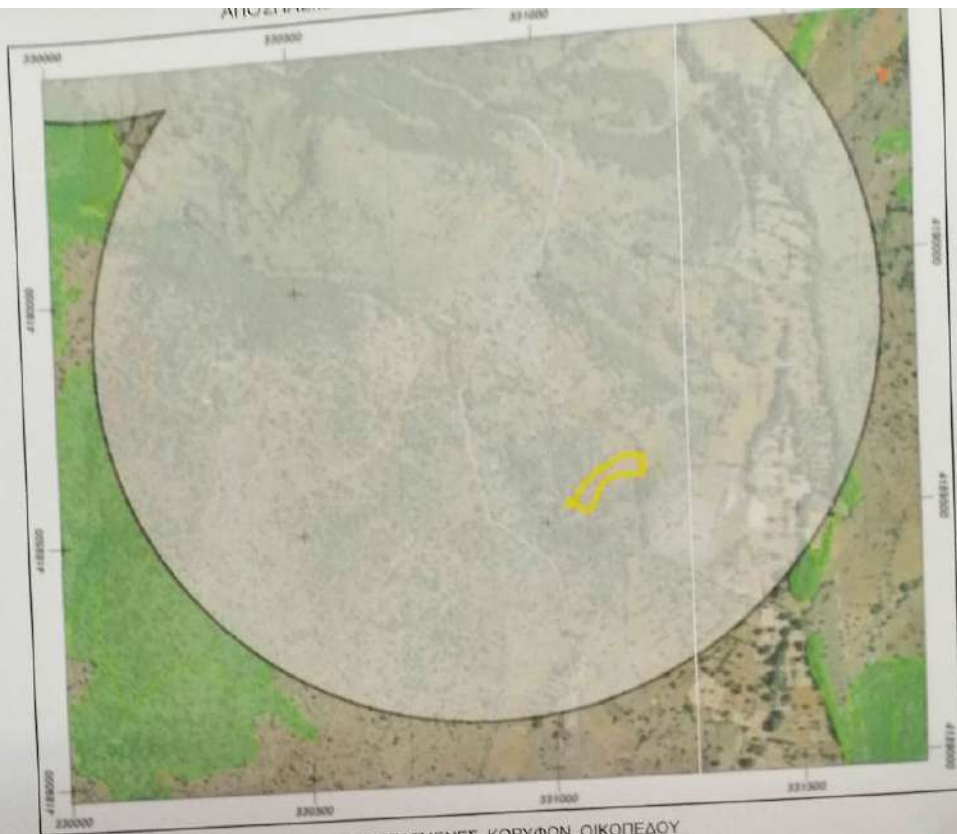

ΣΥΝΤΕΤΑΓΜΕΝΕΣ ΚΟΡΥΦΩΝ ΟΙΚΟΠΕΔΟΥ
ΣΕ ΣΥΣΤΗΜΑ ΑΝΑΦΟΡΑΣ Ε.Γ.Σ.Α. '87

ΣΗΜΕΙΟ	X	Y	ΜΗΚΟΣ ΠΛΕΥΡΑΣ L (m)
A1	331199.844	4189621.260	11.51
A2	331210.714	4189617.484	5.88
A3	331215.672	4189614.325	6.11
A4	331221.136	4189611.600	7.15
A5	331227.982	4189609.543	11.38
A6	331239.354	4189609.040	14.98
A7	331236.049	4189594.428	12.67
A8	331234.315	4189581.875	5.83
A9	331232.995	4189576.197	6.64
A10	331226.735	4189578.424	13.09
A11	331213.731	4189579.913	15.44
A12	331198.604	4189583.022	4.36
A13	331199.329	4189587.316	4.12
A14	331199.240	4189591.439	7.32
A15	331200.070	4189598.708	10.79
A16	331199.873	4189609.494	11.77
A1	331199.844	4189621.260	11.77

ΕΜΒΑΔΟ ΟΙΚΟΠΕΔΟΥ ⑩ = 1258.90 m²

ΤΕΧΝΙΚΟ ΓΡΑΦΕΙΟ



ΠΕΤΡΟΣ Γ. ΧΟΥΤΟΠΟΥΛΟΣ ΠΟΛΙΤΙΚΟΣ ΜΗΧΑΝΙΚΟΣ, MSc
ΕΛΕΝΗ Γ. ΧΟΥΤΟΠΟΥΛΟΥ ΠΟΛΙΤΙΚΟΣ ΜΗΧΑΝΙΚΟΣ, MSc
ΑΡΙΣΤΟΦΑΝΟΥΣ 13, ΤΡΙΠΟΛΗ ΑΡΚΑΔΙΑΣ, Τ.Κ. 22132
τηλ. 2710-242565, κιν. 6978309422, email: elchou@hotmail.gr

ΕΡΓΟΔΟΤΕΣ:

ΜΑΡΙΑ ΧΗΡΑ ΚΩΝΣΤΑΝΤΙΝΟΥ ΣΑΤΟΛΙΑ,
ΗΛΙΑΣ ΚΑΙ ΑΝΤΩΝΗΣ ΣΑΤΟΛΙΑΣ ΤΟΥ
ΚΩΝΣΤΑΝΤΙΝΟΥ

ΕΡΓΟ:

ΑΠΟΤΥΠΩΣΗ ΙΔΙΟΚΤΗΣΙΑΣ