

Αποσπασμα Χαρτη Κηματολογιου

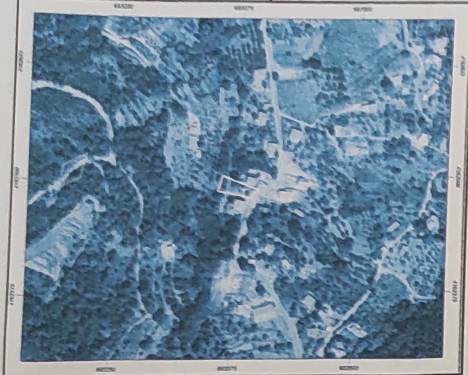

Αποσπασμα Χαρτη ΣΧ00ΑΠ Ικαρίας

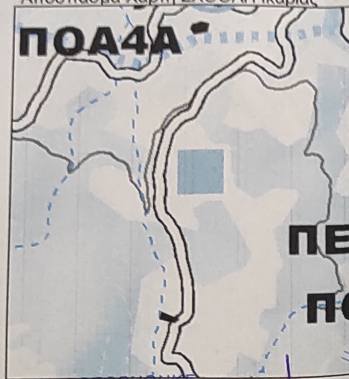

ΠΙΝΑΚΑΣ ΣΥΝΤΕΤΑΓΜΕΝΩΝ ΟΙΚΟΠΕΔΟΥ
 ΣΥΜΦΩΝΑ ΜΕ ΤΟ Ε.Γ.Σ.Α ΤΟΥ '87
 Α Χ=683390.5687 Υ=4162479.0223
 Β Χ=683392.4413 Υ=4162481.8289
 Γ Χ=683393.6197 Υ=4162482.7656
 Δ Χ=683400.0966 Υ=4162482.6606
 Ζ Χ=683399.4469 Υ=4162487.2269
 Η Χ=683360.5926 Υ=4162487.5046
 Θ Χ=683356.7469 Υ=4162504.3648
 Ι Χ=683356.2399 Υ=4162489.1831
 Κ Χ=683356.8790 Υ=4162487.4542
 Λ Χ=683363.4227 Υ=4162487.3198
 Μ Χ=683369.9373 Υ=4162485.9378
 Ν Χ=683375.6838 Υ=4162484.2178
 Ξ Χ=683376.0681 Υ=4162482.5800
 Ο Χ=683380.8995 Υ=4162481.8782

ΘΕΩΡΗΘΗΚΕ και συνοδεύει το υπ' αρ. 54534/23 έγγραφο μας. Η Υπηρεσία μας δεν φέρει ευθύνη σε τυχόν εκκίνηση ή διεκδίκηση από τρίτους.

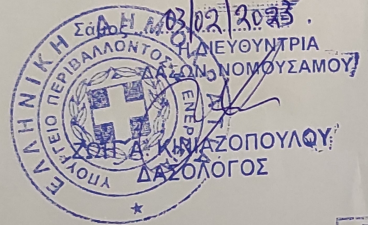

ΓΕΩΡΓΙΟΣ Μ. ΣΤΑΚΙΑΔΗΣ
 ΔΙΠΛ. ΑΡΧΙΤΕΚΤΩΝ ΜΗΧΑΝΙΚΟΣ
 ΜΕΛΟΣ Τ.Ε.Ε. ΓΕΩΜΟΣ ΜΗΤΡΩΟΥ 115080
 ΔΗΜΟΚΡΑΤΙΑ 11 Π. ΚΑΛΗΡΟΥ 175 64
 ΑΦΜ 974804803 - Δ.Ο.Υ. Π. ΚΑΛΗΡΟΥ
 ΤΗΛ 210 9829214

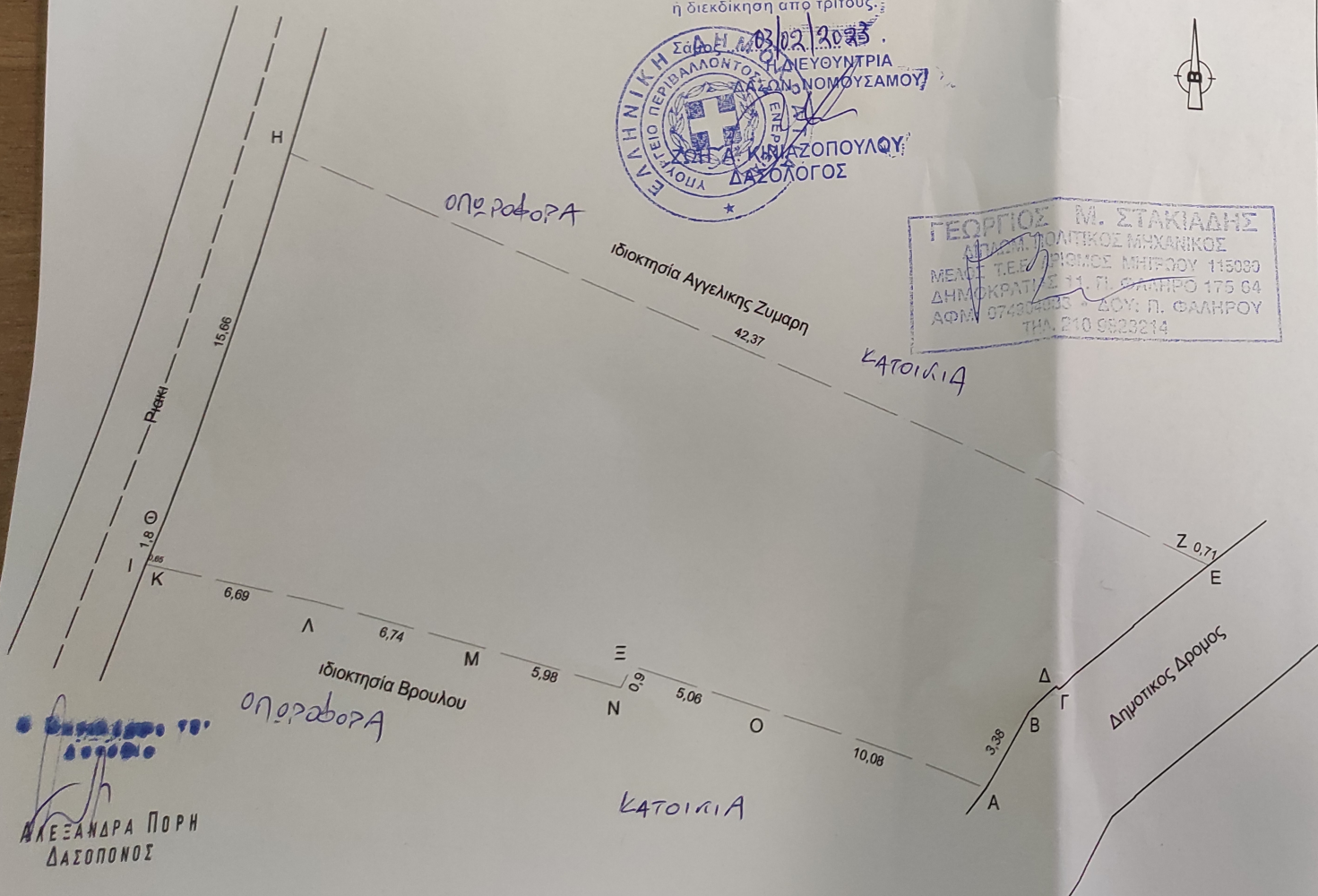

ΑΛΕΞΑΝΔΡΑ ΠΟΡΗ
 ΔΑΣΟΠΟΝΟΣ

ΤΕΧΝΙΚΟ ΓΡΑΦΕΙΟ
 ΜΕΛΕΤΩΝ -ΚΑΤΑΣΚΕΥΩΝ ΟΙΚΟΔΟΜΙΚΩΝ ΕΡΓΩΝ -
 ΤΟΠΟΓΡΑΦΙΚΩΝ

ΤΟΠΟΓΡΑΦΙΚΟ ΔΙΑΓΡΑΜΜΑ

Οικοπεδου (Α,Β,Γ...Ξ,Ο,Α)
 ιδιοκτησίας Αγγελικής Ζυμαρη
 στην θέση Μπαρδατον Χριστου Ραχων
 Δημοτικής Ενότητας Ραχων
 Δήμου Ικαρίας

Εοικ= 538,42 μ²

ΚΛ:1/200

ΔΗΛΩΣΗ ΜΗΧΑΝΙΚΟΥ (Ν651/1977)

Δηλώνω σύμφωνα με το νόμο για το οικοπεδο με τα στοιχεία (Α,Β,Γ...Ξ,Ο,Α) και εμβαδόν: 538,42 μ² που βρίσκεται στην θέση Μπαρδατον Χριστου Ραχων της Δημοτικής Ενότητας Ραχων του Δήμου Ικαρίας ότι:
 α) Είναι σπουδαιο και οικοδομήσιμο εφσον προυπαρχει του ετους 1982 και μετα απο εγγραφη της Δασικής Υπηρεσίας
 β) βρίσκεται εντος προτεινομενων οριων οικισμου συμφωνα με την προταση του ΣΧ00ΑΠ Ικαρίας 06/2013 εκτός Γ.Π.Σ. και εκτός σχεδου πόλης,
 γ) δέν εμπιπτει στις διατάξεις του Ν. 1337/83 περί εισφορών σε γη και χρομα
 δ) εντός αυτου δέ διερχονται εναέρειες γραμμές μεταφοράς υψηλής τάσης της ΔΕΗ ή αχωχός φυσικού αερίου
 ε) εντός αυτου και κατά μήκος του προσώπου του εν θεματι ζωειμαχιου δέν υπάρχουν δέντρα
 στ) εντός αυτου δέ διερχεται ρεμα
 ζ) Η απόσταση από τη θάλασσα είναι ~3600,0 μέτρα
 η) Δεν εχει γινει ελεγχος τετλων ιδιοκτησίας

Ο ΜΗΧΑΝΙΚΟΣ

ΔΗΛΩΣΗ ΙΔΙΟΚΤΗΤΗ (Ν4030/2011)

Η κάτωθι υπογεγραμμένη Αγγελική Ζυμαρη δηλώνω ότι:
 - τα όρια του οικοπεδου με τα στοιχεία (Α,Β,Γ...Ξ,Ο,Α) και εμβαδόν: 538,42 μ² που βρίσκεται στην θέση Μπαρδατον Χριστου Ραχων της Δημοτικής Ενότητας Ραχων του Δήμου Ικαρίας Π.Ε. Ικαρίας Περιφέρειας Βορείου Αιγαίου υποδείχθησαν από εμένα
 - ευθυνόμενα για την ακρίβεια των δηλουμένων οριων του οικοπεδου και για την ύπαρξη και την αιτία του δικαιωμάτου μου να ζητήσω την έκδοση τοπογραφικού διαγράμματος.

Ο ΔΗΛΩΝ

ΕΜΒΑΔΟΝ ΓΕΩΤΕΜΑΧΙΟΥ

Εμβ. (Α,Β,Γ...Ξ,Ο,Α) : 538,42 μ²

ΠΑΡΑΤΗΡΗΣΕΙΣ:
 1. Το διάγραμμα είναι εντεταγμένο στο κρατικό σύστημα συντεταγμένων ΕΓΣΑ '87
 2. Οι διαστάσεις και τα εμβαδά υπολογίστηκαν αναλυτικά από τις συνίνες των κορυφών
 3. Η εξάρτηση από το Ε.Γ.Σ.Α '87 πραγματοποιήθηκε με παρατηρήσεις που διεξήχθησαν τον Μαιο 2018 κάνοντας χρήση του Σταθμού Αναφοράς ΙΚΑΡ (καρία) του ιδιωτικού δικτύου U.R.A.N.U.S της Εταιρείας TREE COMPANY CO. Α.Ε.Β.Ε το οποίο είναι πιστοποιημένο από το Κέντρο Δορυφόρων Διωνούσας της Σχολής Α.Τ.Μ του Ε.Μ.Π με συντεταχμένες (χ,γ,ζ) = (700523.2352,4164179.1513,89.1990).

Ο ΣΥΝΤΑΞΑΣ ΣΠΑΝΟΣ ΚΩΝΣΤΑΝΤΙΝΟΣ

ΗΜΕΡΟΜΗΝΙΑ :
 ΜΑΙΟΣ
 2018

ΣΠΑΝΟΣ Ι. ΚΩΝΣΤΑΝΤΙΝΟΣ
 ΔΙΠΛ. ΑΡΧΙΤΕΚΤΩΝ ΜΗΧΑΝΙΚΟΣ
 Ε.Μ.Σ.Α. de GRENOBLE
 ΜΕΛΟΣ Τ.Ε.Ε. ΓΕΩΜΟΣ ΜΗΤΡΩΟΥ 131411
 ΕΥΑΓΓΕΛΟΣ ΚΑΡΙΑΣ - ΤΗΛ 20749 31891
 Α.Φ.Μ. 050124240 - Δ.Ο.Υ. ΙΚΑΡΙΑΣ