

ΔΗΛΩΣΗ ΜΗΧΑΝΙΚΟΥ

ΤΟ ΟΙΚΟΠΕΔΟ ΜΕ ΣΤΟΙΧΕΙΑ E_1 = 2364.79 μ2 ΚΑΙ ΕΜΒΑΔΟΝ (1,2,3,4,5,6,7,....,23,24,25,1) ΕΙΝΑΙ ΑΡΤΙΟ ΑΛΛΑ ΜΗ ΟΙΚΟΔΟΜΗΣΙΜΟ ΕΥΡΙΣΚΕΤΑΙ ΕΝΤΟΣ ΟΙΚΙΣΜΟΥ (ΕΝΤΟΣ ΑΚΤΙΝΑΣ 800M ΑΠΟ ΤΟ ΚΕΝΤΡΟ)

, ΣΕ ΠΕΡΙΟΧΗ ΕΚΤΟΣ ΑΝΑΡΤΗΣΗΣ ΔΑΣΙΚΩΝ ΧΑΡΤΩΝ, ΓΙΑ ΤΟΝ ΔΑΣΙΚΟ ΧΑΡΑΚΤΗΡΑ ΤΗΣ ΕΚΤΑΣΗΣ ΑΠΑΙΤΕΙΤΑΙ ΒΕΒΑΙΩΣΗ ΑΠΟ ΤΟ ΔΑΣΑΡΧΕΙΟ, ΣΕ ΑΠΟΣΤΑΣΗ ΜΙΚΡΟΤΕΡΗ ΤΩΝ 20M ΑΠΟ ΤΑ ΟΡΙΑ ΤΟΥ ΔΙΕΡΧΕΤΑΙ ΡΕΜΑ

Ο ΜΗΧΑΝΙΚΟΣ

ΛΕΩΝΙΔΑΣ Δ. ΡΟΥΜΠΑΣ ΔΙΠΛ. ΠΟΛΙΤΙΚΟΣ ΜΗΧΑΝΙΚΟΣ ΕΘΝΙΚΟΥ ΜΕΤΣΟΒΙΟΥ ΠΟΛΥΤΕΧΝΕΙΟΥ ΜΕΛΟΣ Γ.Ε.Ε. Τ.Ε.Ε. ΑΡΧΙΤΕΚΤΟΝΩΝ Α.Φ.Μ. 133088742-Δ.Ο.Υ. ΑΜΑΛΙΑΔΑΣ

ΔΗΛΩΣΗ ΜΗΧΑΝΙΚΟΥ

ΤΟ ΤΕΩΠΕΜΑΧΙΟ ΜΕ ΣΤΟΙΧΕΙΑ E_2 = 1855.47 μ2 ΚΑΙ ΕΜΒΑΔΟΝ (27,28,29,30,31,32,33,34,....,42,43,44,27) ΕΙΝΑΙ ΜΗ ΑΡΤΙΟ ΚΑΙ ΜΗ ΟΙΚΟΔΟΜΗΣΙΜΟ ΕΥΡΙΣΚΕΤΑΙ ΕΝΤΟΣ ΑΚΤΙΝΑΣ 800M ΑΠΟ ΤΟ ΚΕΝΤΡΟ ΤΟΥ ΟΙΚΙΣΜΟΥ ΑΛΛΑ ΣΕ ΠΕΡΙΟΧΗ ΤΕΛΟΣΛΟΓΙΚΟΣ ΑΚΑΤΑΛΛΗΛΗ, ΚΑΘΩΣ ΔΙΕΡΧΟΝΤΑΙ ΡΕΜΑΤΑ ΣΕ ΕΠΙΦΩ ΜΕ ΤΑ ΟΡΙΑ ΤΟΥ ΚΑΙ ΔΥΝΑΤΑ ΝΑ ΜΗΝ ΠΕΡΙΛΑΜΒΑΝΕΤΑΙ ΕΝΤΟΣ ΟΙΚΙΣΜΟΥ.

ΒΡΙΣΚΕΤΑΙ ΣΕ ΠΕΡΙΟΧΗ ΕΚΤΟΣ ΑΝΑΡΤΗΣΗΣ ΔΑΣΙΚΩΝ ΧΑΡΤΩΝ, ΓΙΑ ΤΟΝ ΔΑΣΙΚΟ ΧΑΡΑΚΤΗΡΑ ΤΗΣ ΕΚΤΑΣΗΣ ΑΠΑΙΤΕΙΤΑΙ ΒΕΒΑΙΩΣΗ ΑΠΟ ΤΟ ΔΑΣΑΡΧΕΙΟ, ΣΕ ΑΠΟΣΤΑΣΗ ΜΙΚΡΟΤΕΡΗ ΤΩΝ 20M ΑΠΟ ΤΑ ΟΡΙΑ ΤΟΥ ΔΙΕΡΧΕΤΑΙ ΡΕΜΑ.

Ο ΜΗΧΑΝΙΚΟΣ

ΛΕΩΝΙΔΑΣ Δ. ΡΟΥΜΠΑΣ ΔΙΠΛ. ΠΟΛΙΤΙΚΟΣ ΜΗΧΑΝΙΚΟΣ ΕΘΝΙΚΟΥ ΜΕΤΣΟΒΙΟΥ ΠΟΛΥΤΕΧΝΕΙΟΥ ΜΕΛΟΣ Γ.Ε.Ε. Τ.Ε.Ε. ΑΡΧΙΤΕΚΤΟΝΩΝ Α.Φ.Μ. 133088742-Δ.Ο.Υ. ΑΜΑΛΙΑΔΑΣ

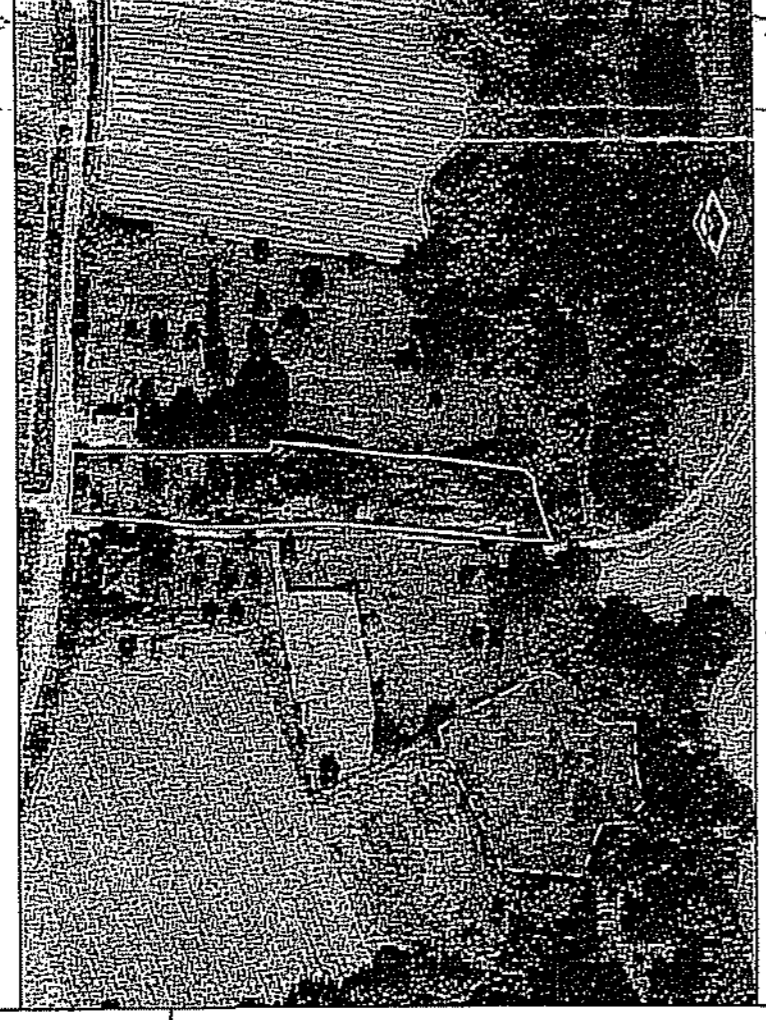

ΑΕΡΟΦΩΤΟΓΡΑΦΙΑ ΚΤΗΝΟΠΟΛΙΣΤΙΔΙΟΥ

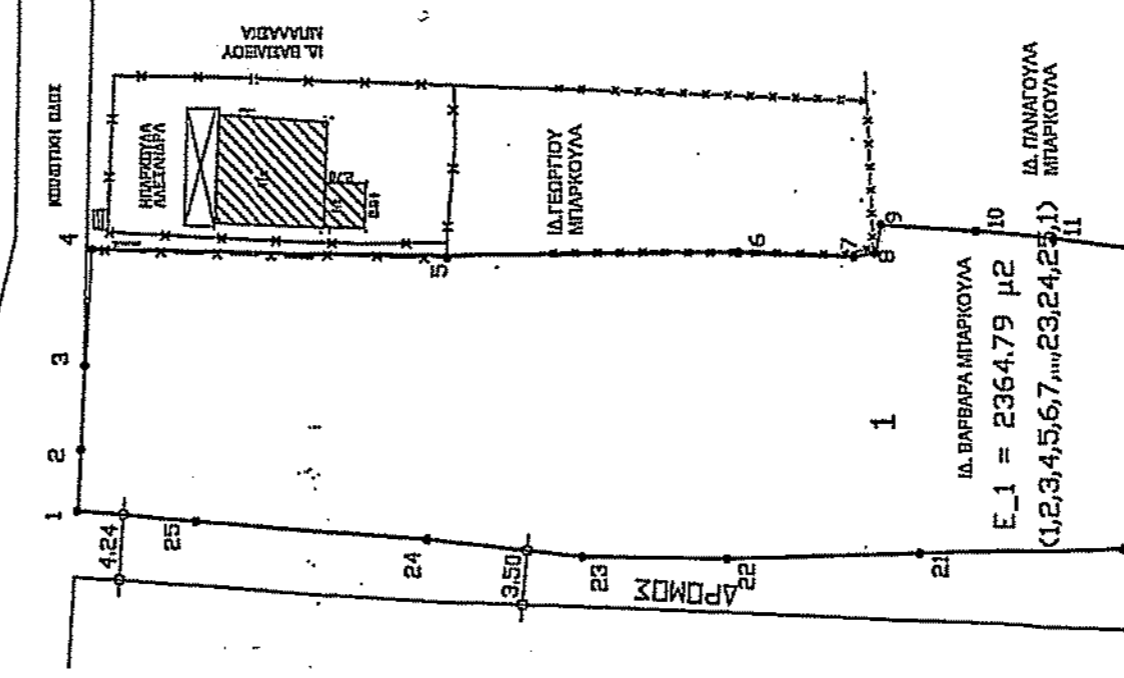

Table with columns for plot number, area, and coordinates. Includes data for plots 1 and 2, and a summary row for the total area.

ΥΠΟΜΝΗΜΑ ΤΟΠΟΓΡΑΦΙΚΟΥ ΔΙΑΓΡΑΜΜΑΤΟΣ ΘΕΣΗ ΜΠΑΡΚΟΥΛΕΪΚΑ Α ΟΙΚΙΣΜΟΣ 'ΑΓΙΟΣ ΝΙΚΟΛΑΟΣ' ΣΙΜΟΠΟΥΛΟΥ Δ.Ε ΠΗΝΕΙΑΣ Δ.ΗΛΙΑΔΑΣ ΟΙΚΟΠΕΔΟ 1 ΕΜΒΑΔΟΝ ΙΔΙΟΚΤΗΣΙΑΣ: E_1 = 2364.79 μ2 ΠΕΡΙΓΡΑΦΜΑ ΙΔΙΟΚΤΗΣΙΑΣ: (1,2,3,4,5,6,7,....,23,24,25,1) ΘΕΣΗ: ΑΜΑΛΙΑΔΑ ΑΓΡΟΤΕΜΑΧΙΟ 2 ΕΜΒΑΔΟΝ ΙΔΙΟΚΤΗΣΙΑΣ: E_2 = 1855.47 μ2 ΠΕΡΙΓΡΑΦΜΑ ΙΔΙΟΚΤΗΣΙΑΣ: (27,28,29,30,31,32,33,34,....,42,43,44,27) ΘΕΣΗ: ΑΠΟΣΤΑΣΗ 4 ΜΗΤΡΕΣ

ΤΙΤΛΟΣ ΙΔΙΟΚΤΗΣΙΑΣ: ΔΕΝ ΕΠΙΔΟΘΗΚΑΝ ΙΔΙΟΚΤΗΤΗΣ: ΜΠΑΡΚΟΥΛΑ ΒΑΡΒΑΡΑ ΑΔΗ: Δεν διόρθωσα προημιά μεταφοράς υψώσεως (686W-150KW-440KW) από το οικόπεδο ΔΗΛΩΣΗ ΙΔΙΟΚΤΗΣΗΣ ΗΛΩΣΗ ΙΔΙΟΚΤΗΣΗΣ ΜΠΑΡΚΟΥΛΑ ΜΑΡΙΑ ΔΗΛΩΝΟ ΟΤΙ: Η ΚΑΤΩΤΕΡΗ ΥΠΟΤΕΤΑΓΜΕΝΗ ΜΠΑΡΚΟΥΛΑ ΜΑΡΙΑ ΔΗΛΩΝΟ ΟΤΙ: ΤΑ ΟΡΙΑ ΤΟΥ ΟΙΚΟΠΕΔΟΥ E_1 ΚΑΙ ΑΓΡΟΤΕΜΑΧΙΟΥ E_2 ΠΟΥ ΑΠΕΙΚΟΝΙΖΟΝΤΑΙ ΤΑΙ ΕΝΤΟΣ ΑΚΤΙΝΑΣ 800M ΤΟΥ ΟΙΚΙΣΜΟΥ ΥΠΟΔΕΙΧΘΗΣΑΝ ΑΠΟ ΕΜΕΝΑ ΚΑΙ ΕΥΘΥΝΟΜΑΙ ΓΙΑ ΤΗΝ ΑΚΡΙΒΕΙΑ ΤΩΝ ΔΗΛΩΥΜΕΝΩΝ ΟΡΙΩΝ.

Μπαρμπούλα Βαβάρια

ΠΑΡΑΤΗΡΗΣΕΙΣ 1. ΤΟ ΔΙΑΓΡΑΜΜΑ ΕΙΝΑΙ ΕΝΤΑΓΜΕΝΟ ΣΤΟ ΚΡΑΤΙΚΟ ΣΥΣΤΗΜΑ ΣΥΝΤΕΛΕΓΜΕΝΩΝ ΕΤΣΔ ΒΓ. 2. ΟΙ ΔΙΑΣΤΑΣΕΙΣ ΚΑΙ ΤΑ ΕΜΒΑΔΑ ΥΠΟΔΕΙΧΘΗΚΑΝ ΑΝΑΛΗΤΙΚΑ ΑΠΟ ΤΙΣ ΣΥΝΤΕΛΕΓΜΕΝΕΣ ΤΩΝ ΚΟΡΥΦΩΝ 3. Η ΣΕΛΗΝΙΟΓΡΑΦΙΑ ΤΩ ΕΤΣΔ ΒΓ ΗΤΑΙ ΑΠΟΤΥΧΗΡΟΤΕΡΗ ΔΕ ΣΤΕΤΙΜΑ ΟΥΣ ΚΑΙ ΕΙΛΛΟΝΤΙΑΣ ΚΡΗΞΗ ΤΩΝ ΔΙΑΣΤΑΣΕΩΝ ΣΥΜΦΩΝΑ ΜΕ ΤΗΝ ΑΝ Α.Ν. Α.Υ.Σ. ΟΙ ΜΕΤΡΗΣΕΙΣ ΕΓΙΝΑΝ ΜΕ ΤΟΝ GPS ΔΕΚΤΗ ΣΡΕΦΙΝΑ Precision SP60 ΚΑΙ ΤΟΝ ΓΕΩΔΑΙΤΙΚΟ ΣΤΑΘΜΟ ΤΟΡΣΟΝ GRT 3005IN.

ΤΕΧΝΙΚΟ ΓΡΑΦΕΙΟ ΡΟΥΜΠΑ ΘΕΜΙΣΤΟΚΛΕΟΥΣ 17 - Τ.Κ 27200 ΑΜΑΛΙΑΔΑ Δ. ΗΛΙΑΔΑΣ ΤΗΛ. 2622022824, FAX: 2622024275, KIN6976840211 www.roumpo.com

ΕΡΓΟ: ΤΟΠΟΓΡΑΦΙΚΟ ΔΙΑΓΡΑΜΜΑ

ΘΕΣΗ: ΜΠΑΡΚΟΥΛΕΪΚΑ ΟΙΚΙΣΜΟΣ 'ΑΓΙΟΣ ΝΙΚΟΛΑΟΣ' ΣΙΜΟΠΟΥΛΟΥ Δ.Ε ΠΗΝΕΙΑΣ Δ.ΗΛΙΑΔΑΣ

ΙΔΙΟΚΤΗΤΗΣ: ΜΠΑΡΚΟΥΛΑ ΒΑΡΒΑΡΑ

ΜΕΛΕΤΗΤΗΣ: ΛΕΩΝΙΔΑΣ ΔΗΜ. ΡΟΥΜΠΑΣ ΠΟΛΙΤΙΚΟΣ ΜΗΧΑΝΙΚΟΣ Ε.Μ.Π., ΜSc

ΘΕΜΑ ΣΧΕΔΙΟΥ: ΤΟΠΟΓΡΑΦΙΚΟ ΔΙΑΓΡΑΜΜΑ ΑΡΙΘΜΟΣ ΣΧΕΔ: Τ1,2

ΚΑΙΜΑΚΑΙ: 1:500 ΧΡΟΝΟΣ ΜΕΛΕΤΗΣ: 3 ΟΥΣ 2021

ΥΠΟΓΡΑΦΗ: ΛΕΩΝΙΔΑΣ Δ. ΡΟΥΜΠΑΣ ΔΙΠΛ. ΠΟΛΙΤΙΚΟΣ ΜΗΧΑΝΙΚΟΣ ΕΘΝΙΚΟΥ ΜΕΤΣΟΒΙΟΥ ΠΟΛΥΤΕΧΝΕΙΟΥ ΜΕΛΟΣ Γ.Ε.Ε. Τ.Ε.Ε. ΑΡΧΙΤΕΚΤΟΝΩΝ Α.Φ.Μ. 133088742-Δ.Ο.Υ. ΑΜΑΛΙΑΔΑΣ

Αρ.Α.Δ.Α. Ο 8-2-2023 Αρ.Α.Δ.Α. Ο 8-2-2023

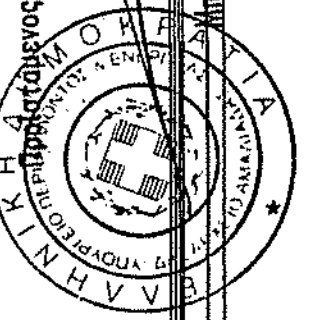

ΤΟΜΟΣ 17 - ΑΜΑΛΙΑΔΑ - ΤΡ. 67 ΑΝΤΙΓΡΑΦΟ