

ΣΥΝΤΗΤΑΜΕΝΗ ΚΑΡΤΑ ΣΤΑΘΜΩΝ
 Η ΣΥΣΤΗΜΑ ΕΣΤΙΑΣ

| Α/Α | Ε | Υ | Υψόμετρο |
|-----|------------|-----------|----------|
| 1 | 30707.0440 | 42118.011 | 100 |
| 2 | 30707.1290 | 42118.011 | 100 |
| 3 | 30707.8190 | 42118.011 | 100 |
| 4 | 30707.1007 | 42118.011 | 100 |
| 5 | 30706.8000 | 42118.011 | 100 |

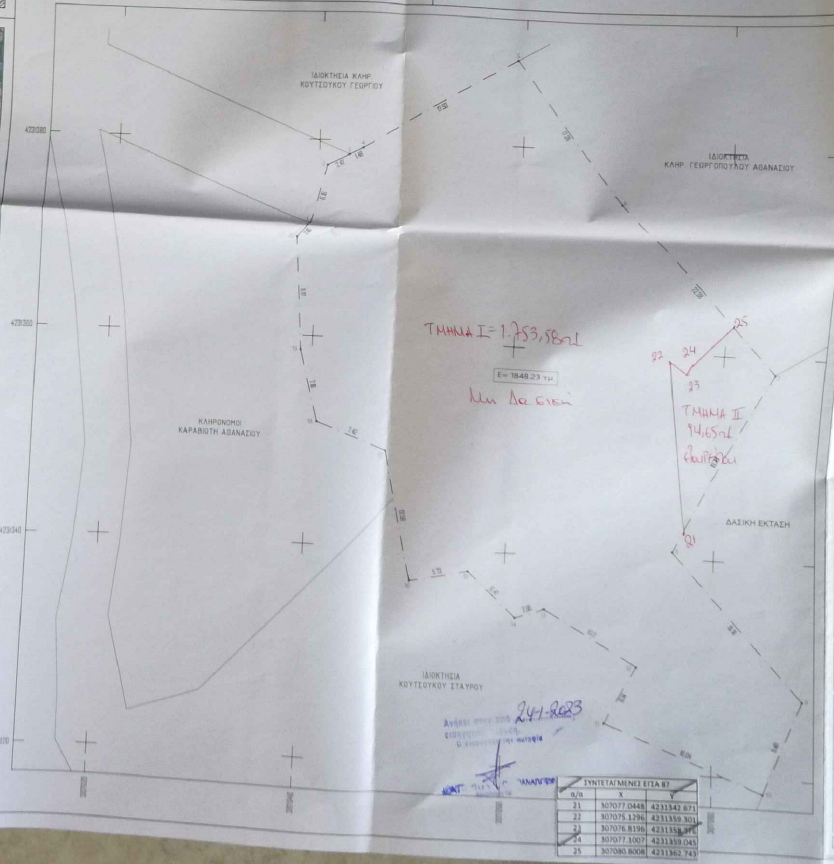

ΥΠΟΜΟΝΗ
 ΕΜΒΛΟΝ: 1.23.45.78.90.12.13.14.15.16.17.18.19.20.21.22.23

ΑΡΙΘΜΗΤΑ ΟΙΚΟΔΟΜΗΣΙΜΟΤΗΤΑ
 ΔΙΑΜΕΤΡΟΣ: 0,000
 ΜΕΤΡΟ: 0,000
 ΠΕΡΙΜΕΤΡΟΣ: 0,000

ΤΙΤΛΟΣ ΚΤΗΣΗΣ
 ΔΙΑΜΕΤΡΟΣ: 0,000
 ΜΕΤΡΟ: 0,000
 ΠΕΡΙΜΕΤΡΟΣ: 0,000

ΕΠΙΣΗΜΑΝΣΕΙΣ

ΔΙΑΔΕΙΧΗ N 651-77

ΑΝΔΡΕΑΣ ΓΕΩΡ. ΜΙΝΤΖΑΣ
 ΓΕΩΓΡΑΦΙΚΟ ΓΡΑΦΕΙΟ

ΑΝΔΡΕΑΣ ΓΕΩΡ. ΜΙΝΤΖΑΣ
 ΓΕΩΓΡΑΦΙΚΟ ΓΡΑΦΕΙΟ

ΜΙΝΤΖΑΣ CONSTRUCTION & LAND SURVEYING
 ΤΕΧΝΙΚΟ ΓΡΑΦΕΙΟ
 ΜΕΛΕΤΕΣ ΚΑΙ ΕΠΙΒΛΕΨΕΙΣ
 ΤΟΠΟΓΡΑΦΙΚΩΝ
 ΑΥΤΟΜΑΤΩΝ ΚΑΙ ΕΡΓΑΣΤΗΡΙΩΝ

Γεωργιοπούλου Νικόλαος & Γεωργιοπούλου Ελένη

Αποτύπωση οικοπέδου

Καμίνι εντός ακτίνας 800μ του Οικισμού Καρίας, Τοπικής Κοινότητας Ελεκίστρας, Δημοτικής Ενότητας Πατρέων, Δήμος Πατρέων

ΤΟΠΟΓΡΑΦΙΚΟ ΔΙΑΓΡΑΜΜΑ
 ΚΑΛΩΣ 1
 1:200
 ΝΟΕΜΒΡΙΟΣ 2023

ΑΝΔΡΕΑΣ ΜΙΝΤΖΑΣ
 ΓΕΩΓΡΑΦΙΚΟ ΓΡΑΦΕΙΟ

ΑΝΔΡΕΑΣ ΓΕΩΡ. ΜΙΝΤΖΑΣ
 ΓΕΩΓΡΑΦΙΚΟ ΓΡΑΦΕΙΟ

31/10/2023