

**ΕΜΒΑΔΟΜΕΤΡΗΣΗ ΓΗΠΕΔΟΥ**  
Με τη βοήθεια των ορθογωνικών συντεταγμένων των κορυφών του

ΣΗΜΕΙΟ	X	Y	ΜΗΚΟΣ
1	308684.28	4227707.43	
2	308688.85	4227711.63	6.20
3	308694.04	4227715.42	6.43
4	308697.84	4227717.67	4.42
5	308700.63	4227716.06	3.22
6	308704.07	4227714.35	3.84
7	308706.10	4227713.24	2.31
8	308706.54	4227711.60	1.70
9	308706.80	4227709.97	1.65
10	308706.32	4227708.01	2.02
11	308705.69	4227706.53	1.60
12	308704.62	4227705.26	1.66
13	308702.86	4227705.12	1.76
14	308700.89	4227704.65	2.03
15	308695.03	4227704.22	5.87
16	308688.59	4227704.48	6.45
17	308686.95	4227706.16	2.35
1	308684.28	4227707.43	2.96

$E = 1/2 \sum (x_i + x_{i+1})(y_i - y_{i+1})$

$E = 197.40 \mu\alpha$

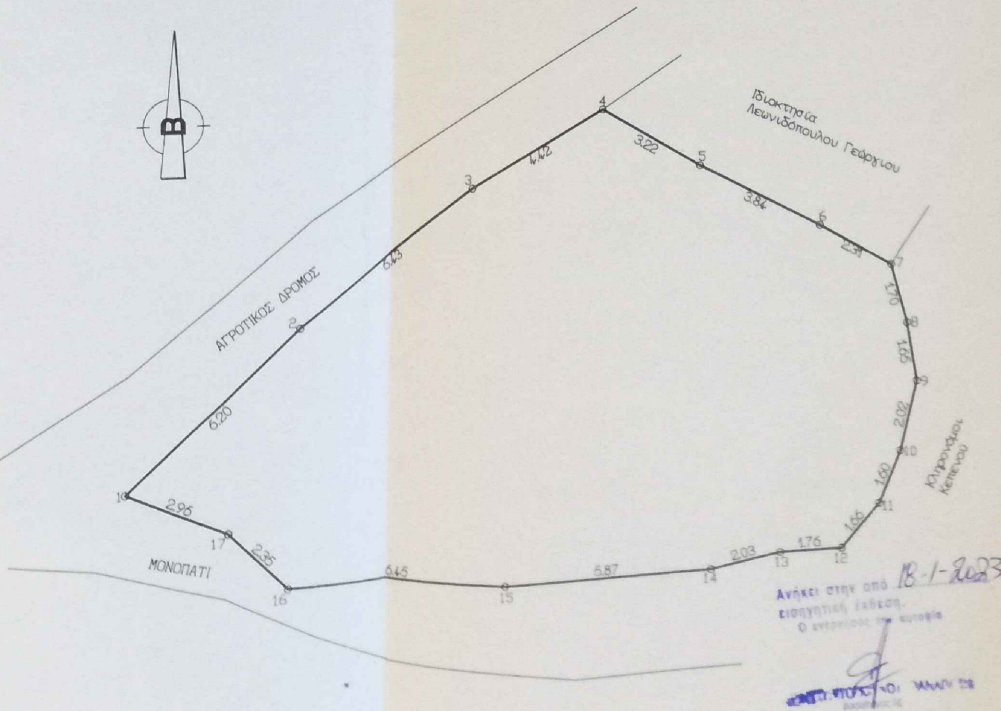
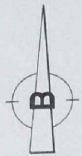

18-1-2023  
Ανάκει στην από εισαγγελική πράξη.  
Ο υπεύθυνος της μελέτης  
*[Signature]*  
ΕΠΙΧΕΙΡΗΣΙΑΚΟ ΚΑΝΟΝΙΣΜΟ

**ΤΕΧΝΙΚΟ ΓΡΑΦΕΙΟ**  
ΑΠΟΣΤΟΛΗΣ Κ. ΑΝΔΡΟΥΤΣΟΠΟΥΛΟΣ  
ΠΩΤΑ Γ. ΚΑΛΟΓΕΡΟΠΟΥΛΟΥ  
ΠΟΛΙΤΙΚΟΙ ΜΗΧΑΝΙΚΟΙ

ΑΙΓΙΟ  
Κλ. Οικονομου και  
Γεωμεζα 1  
Τηλ: (26910)-26685

ΠΑΤΡΑ  
Καραϊσκάκη 164 και  
Φιλοπαόμενος  
Τηλ: (2610)-273567

ερχοδοτης : ΛΕΩΝΙΔΟΠΟΥΛΟΥ ΜΑΓΔΑΛΗΝΗ

εργο : ΤΟΠΟΓΡΑΦΙΚΟ ΔΙΑΓΡΑΜΜΑ

θεση εργου : ΠΑΛΑΙΟ ΣΟΥΛΙ Τ.Κ. ΣΟΥΛΙΟΥ  
Δ.Ε. ΠΑΤΡΕΩΝ ΔΗΜΟΥ ΠΑΤΡΕΩΝ

θεμα σχεδιου : ΤΟΠΟΓΡΑΦΙΚΟ ΔΙΑΓΡΑΜΜΑ

μελετητης : ΑΝΔΡΟΥΤΣΟΠΟΥΛΟΣ ΑΠΟΣΤΟΛΗΣ

Κλίμα: 1/100 Χρον. Μελετ.: 9ος 2021

σφραγιδα υπηρεσιας

υπογραφη

ΑΝΔΡΟΥΤΣΟΠΟΥΛΟΣ ΚΩΝ ΑΠΟΣΤΟΛΗΣ  
ΕΠΙΧΕΙΡΗΣΙΑΚΟ ΚΑΝΟΝΙΣΜΟ  
ΔΗΜΟΚΡΑΤΙΚΟΥ ΠΑΝΕΠΙΣΤΗΜΙΟΥ ΘΡΑΚΗΣ  
ΑΡΧΑΙΑΣ ΑΓΙΟΥ ΓΕΩΡΓΙΟΥ  
ΚΑΙ ΟΙΚΟΝΟΜΟΥ ΚΑΙ ΓΕΩΜΕΖΑΣ 1  
26910-ΑΙΓΙΟ