

Συντεταγμένες Γηπέδου

κωδ.	Υψόμετρο X (μ.)	Υψόμετρο Y (μ.)	Μέτρο (σε μ.)
A	274433.283	4193245.759	A-B=0.77
B	274432.766	4193245.195	B-F=0.95
Γ	274431.901	4193244.797	Γ-Δ=1.65
Δ	274430.297	4193244.419	Δ-Ε=24.72
Ε	274395.808	4193248.432	Ε-Ζ=19.85
Ζ	274399.377	4193267.958	Ζ-Η=27.68
Η	274400.781	4193275.636	Η-Θ=56.79
Θ	274436.797	4193283.166	Θ-Ι=23.46
Ι	274434.367	4193259.834	Ι-Κ=12.54
Κ	274433.801	4193247.311	Κ-Α=1.64
Α	274433.283	4193245.759	Κ-Α=1.64

Ε=1204.88τ.μ. Π=140.17μ.

Απόσταση αεροφωτογραφίας (κλίμακα 1:2500)

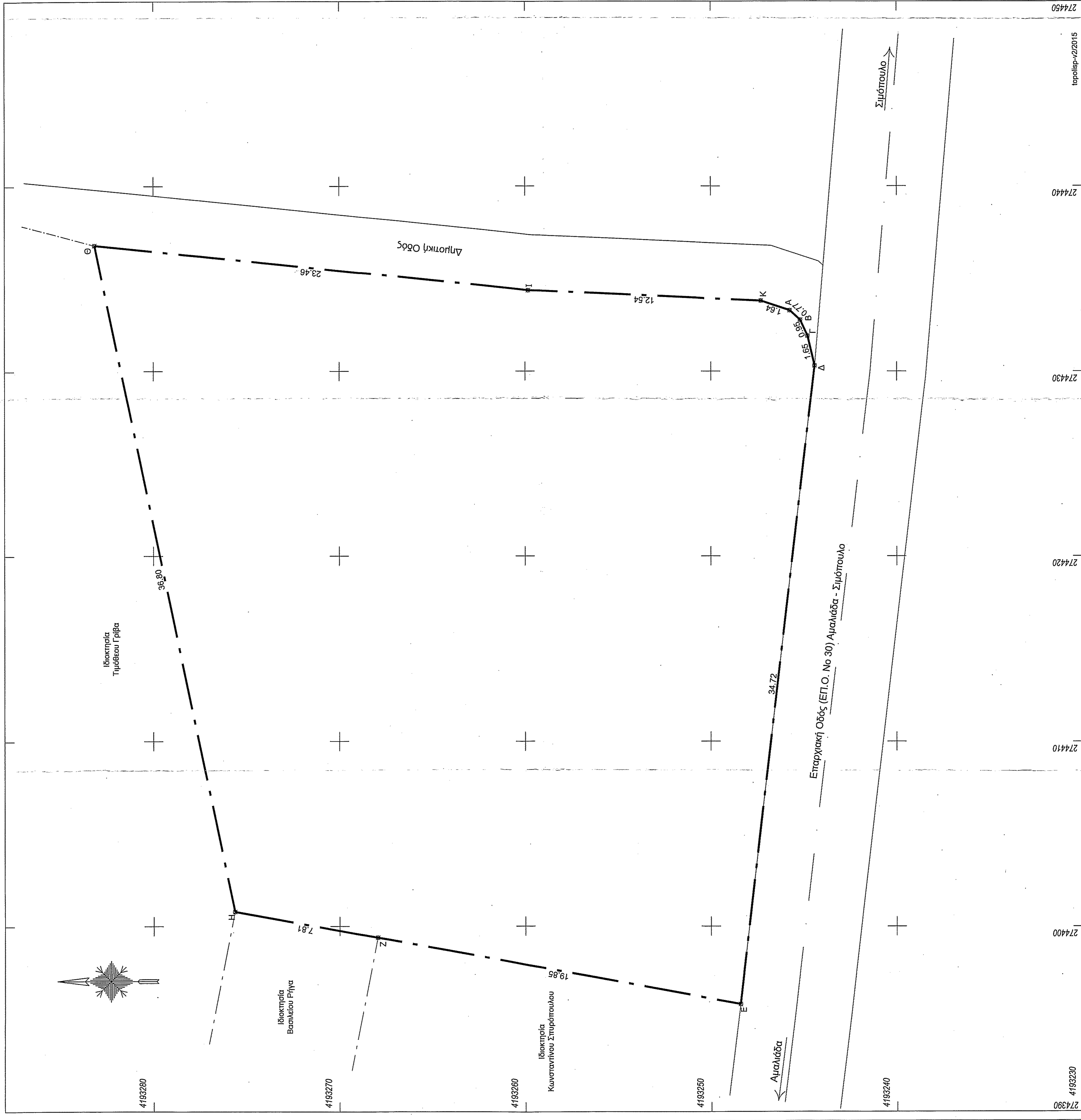

ΥΠΕΥΘΥΝΗ ΔΗΛΩΣΗ άρθρου 8 του Ν. 1599/1986
(εύφωνα με το άρθρο 142 παρ. του Ν.4483/2017 - ΦΕΚ 107 Α)

Το γεωτεχνικό που εμπεριέχεται στο παρόν Τοπογραφικό Διαγράμμα, που εurekaται στη θέση "ΑΓΡΗΛΙΔΙΑ", εντός της Τ.Κ. Δαφνής, Δ.Ε. Αμαλιάδας του Δήμου Ηλείας, Π.Ε. Ηλείας, στην οποία (περιοχή) έχουν κυρωθεί μερικές οι Δασικά Χάρτες, είναι **εκτός ανάρτησης**.

Ο ΜΗΧΑΝΙΚΟΣ

ΜΕΝΥΧΤΑΣ ΝΙΚ. ΦΩΤΙΟΣ
ΠΟΛΙΤΙΚΟΣ ΜΗΧΑΝΙΚΟΣ
ΠΛΗΡΟΤΗΤΑ ΣΧΟΛΗ ΔΙΠΛΩΜΑΤΙΣΤΗ
ΠΥΘΑΓΟΡΑ 5 - ΠΥΡΡΟΣ Τ.Κ. 27100
Α.Φ.Μ. 046540401001007 ΠΥΡΡΟΥ
ΤΗΛ. 26210 23479 ΚΙΝ. 697 227285

ΕΡΓΟΔΟΤΗΣ:
ΠΕΤΡΟΣ ΤΕΦΑΝΗΣ ΤΟΥ ΝΙΚΟΛΑΟΥ
ΓΙΑ ΦΕΡΟΜΕΝΗ ΙΔΙΟΚΤΗΣΙΑ
κ.ηρ. ΝΙΚΟΛΑΟΥ ΤΕΦΑΝΗ

ΕΡΓΟ:
ΑΠΟΤΥΠΩΣΗ ΙΔΙΟΚΤΗΣΙΑΣ

ΘΕΣΗ:
"ΑΓΡΗΛΙΔΙΑ"
ΕΝΤΟΣ Τ.Κ. ΔΑΦΝΗΣ - Δ.Ε. ΑΜΑΛΙΑΔΑΣ -
ΔΗΜΟΣ ΗΛΙΑΔΑΣ - Π.Ε. ΗΛΕΙΑΣ

ΜΕΛΕΤΗΤΗΣ:
ΦΩΤΙΟΣ ΝΙΚ. ΜΕΝΥΧΤΑΣ
ΠΟΛΙΤΙΚΟΣ ΜΗΧΑΝΙΚΟΣ

ΘΕΜΑ ΣΧΕΔΙΟΥ:
ΤΟΠΟΓΡΑΦΙΚΟ ΔΙΑΓΡΑΜΜΑ

ΚΛΙΜΑΚΑ: 1:100

ΧΡΟΝΟΣ ΜΕΛΕΤΗΣ: ΙΟΥΛΙΟΣ 2022

ΑΡΙΘΜΟΣ ΣΧΕΔΙΟΥ:
Τ-2

Σφραγίδα-Υπογραφή Υπευθύνου Μελετητή:

ΜΕΝΥΧΤΑΣ ΝΙΚ. ΦΩΤΙΟΣ
ΠΟΛΙΤΙΚΟΣ ΜΗΧΑΝΙΚΟΣ
ΠΛΗΡΟΤΗΤΑ ΣΧΟΛΗ ΔΙΠΛΩΜΑΤΙΣΤΗ
ΠΥΘΑΓΟΡΑ 5 - ΠΥΡΡΟΣ Τ.Κ. 27100
Α.Φ.Μ. 046540401001007 ΠΥΡΡΟΥ
ΤΗΛ. 26210 23479 ΚΙΝ. 697 227285

ΥΠΟΜΝΗΜΑ

ΕΜΒΑΔΟΜΕΤΡΗΣΗ
1. Εμβαδόν Γηπέδου Ε (Α.Β.Γ.Δ.Ε.Ζ.Η.Θ.Ι.Κ.Α) =1204.88τμ²

ΠΑΡΑΤΗΡΗΣΕΙΣ:
1. Το διαγράμμα είναι ενταγμένο στο κρατικό σύστημα συντεταγμένων ΕΓΣΑ '87.
2. Οι διαστάσεις και τα εμβαδά υπολογίστηκαν αναλυτικά από τις συντεταγμένες των κορυφών.
3. Ειδικό σύστημα μετρήσεων με σύστημα GPS και κανονική χρήση του Η/Εξοπλισμού.

ΔΗΛΩΣΗ ΜΗΧΑΝΙΚΟΥ (Ν.6851/77)
Απόλυτα σύμφωνα με το νόμο ότι για το γήπεδο με στοιχεία (Α.Β.Γ.Δ.Ε.Ζ.Η.Θ.Ι.Κ.Α) και εμβαδό Ε=1204.88τμ² που εurekaται στη θέση "ΑΓΡΗΛΙΔΙΑ", εντός της Τ.Κ. Δαφνής της Δ.Ε. Αμαλιάδας του Δήμου Ηλείας, Π.Ε. Ηλείας ότι:
α) εurekaται εντός ορίων της ακτίνας των 800 μ. του σταθμού ορισμού Δαφνής του Δήμου Ηλείας Π.Ε. Ηλείας.
β) δεν εurekaται στις διατάξεις του νόμου 1337/83 περί εισφορών σε γη και χρήση.
γ) εντός του οικοπέδου δεν διέγονται ενδεσμευμένες γραμμές μεταφοράς υψηλής τάσης της ΔΕΗ, σιδηροδρομικού αερίου, οδός προδιασμένη του 1923 ή ρείμα,
δ) εντός αυτού δεν υπάρχουν δέντρα.

Ο ΜΗΧΑΝΙΚΟΣ

ΜΕΝΥΧΤΑΣ ΝΙΚ. ΦΩΤΙΟΣ
ΠΟΛΙΤΙΚΟΣ ΜΗΧΑΝΙΚΟΣ
ΠΛΗΡΟΤΗΤΑ ΣΧΟΛΗ ΔΙΠΛΩΜΑΤΙΣΤΗ
ΠΥΘΑΓΟΡΑ 5 - ΠΥΡΡΟΣ Τ.Κ. 27100
Α.Φ.Μ. 046540401001007 ΠΥΡΡΟΥ
ΤΗΛ. 26210 23479 ΚΙΝ. 697 227285

ΟΡΟΙ ΔΟΜΗΣΗΣ (Π.Δ. ΦΕΚ 181/Δ/3-5-85) (ΦΕΚ 289/ΑΑΠ/4-11-11)
Απόλυτα κατά κανόνα: 500τμ² (Στάσιμος Οικισμός - ΦΕΚ 718/Δ/90, Απόφαση Νομάρχη Πύργου 27-11-1990, Αρ.Πρωτ.οικ 3978)
Απόλυτα κατά παρέκκλιση: αυθαίρετο από τις 3-5-85 (ΦΕΚ 181 Δ)
Κάλυψη: 60% (ΦΕΚ 289/ΑΑΠ/4-11-11 αρ.1 παρ.2.α)
Δάμνηση: max240τμ² για οικόπεδα < 700τμ² (ΦΕΚ 289/ΑΑΠ/4-11-11 αρ.1 παρ.2.β.1)
Υψος: 7.50 + 1.50 για στάση
Όροστοιχία: Άλτο
Αποστάσεις: 0,00m ή 2,50m από παλαιά όρια
3,00m από όριο προτεραιότητας δρόμου
2,50m από όριο δευτερεύοντα δρόμου

ΔΗΛΩΣΗ ΙΔΙΟΚΤΗΤΗ (Ν.4030/2011)
Οι κάτωθι υπογεγραμμένοι κ.ηρ. Νικόλαος Τεφανής δηλώνουμε ότι:
• τα όρια του γηπέδου με τα στοιχεία (Α.Β.Γ.Δ.Ε.Ζ.Η.Θ.Ι.Κ.Α) και εμβαδό Ε=1204.88τμ² που εurekaται στη θέση "ΑΓΡΗΛΙΔΙΑ", εντός της Τ.Κ. Δαφνής, Δ.Ε. Αμαλιάδας του Δήμου Ηλείας, Π.Ε. Ηλείας υποσχεθήσαν από εμάς, και
• ευθυνόμαστε για την ακρίβεια των δηλωμένων ορίων του γηπέδου.
Ο ΔΗΛΩΝΤΗΣ