

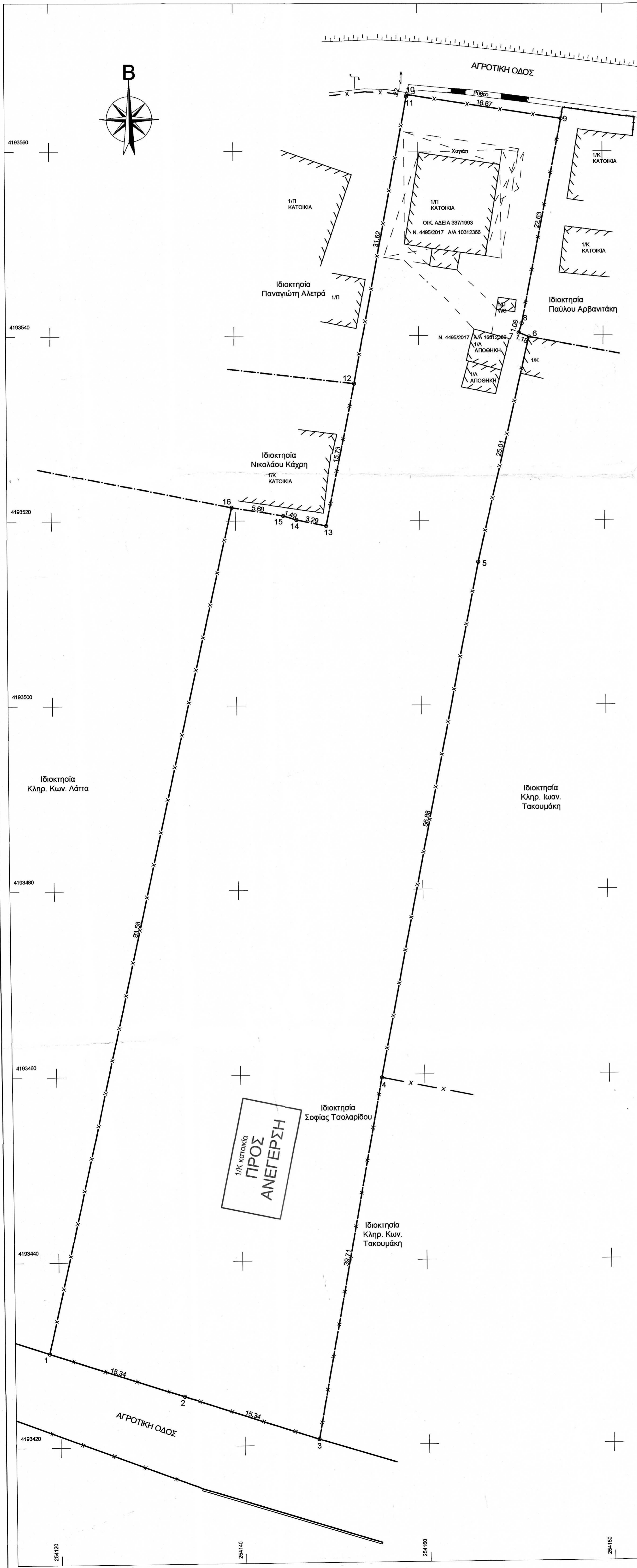

ΣΥΝΤΕΤΑΓΜΕΝΕΣ ΕΓΣΑ 87

1	X=254118.91	Y=4193430.16
2	X=254133.49	Y=4193425.40
3	X=254148.07	Y=4193420.63
4	X=254155.34	Y=4193459.67
5	X=254166.30	Y=4193515.48
6	X=254171.96	Y=4193539.85
7	X=254170.86	Y=4193540.29
8	X=254171.19	Y=4193541.30
9	X=254175.53	Y=4193563.52
10	X=254158.87	Y=4193568.13
11	X=254158.81	Y=4193565.92
12	X=254152.99	Y=4193534.85
13	X=254149.86	Y=4193519.43
14	X=254148.64	Y=4193520.10
15	X=254145.21	Y=4193520.54
16	X=254139.59	Y=4193521.42
1	X=254118.91	Y=4193430.16

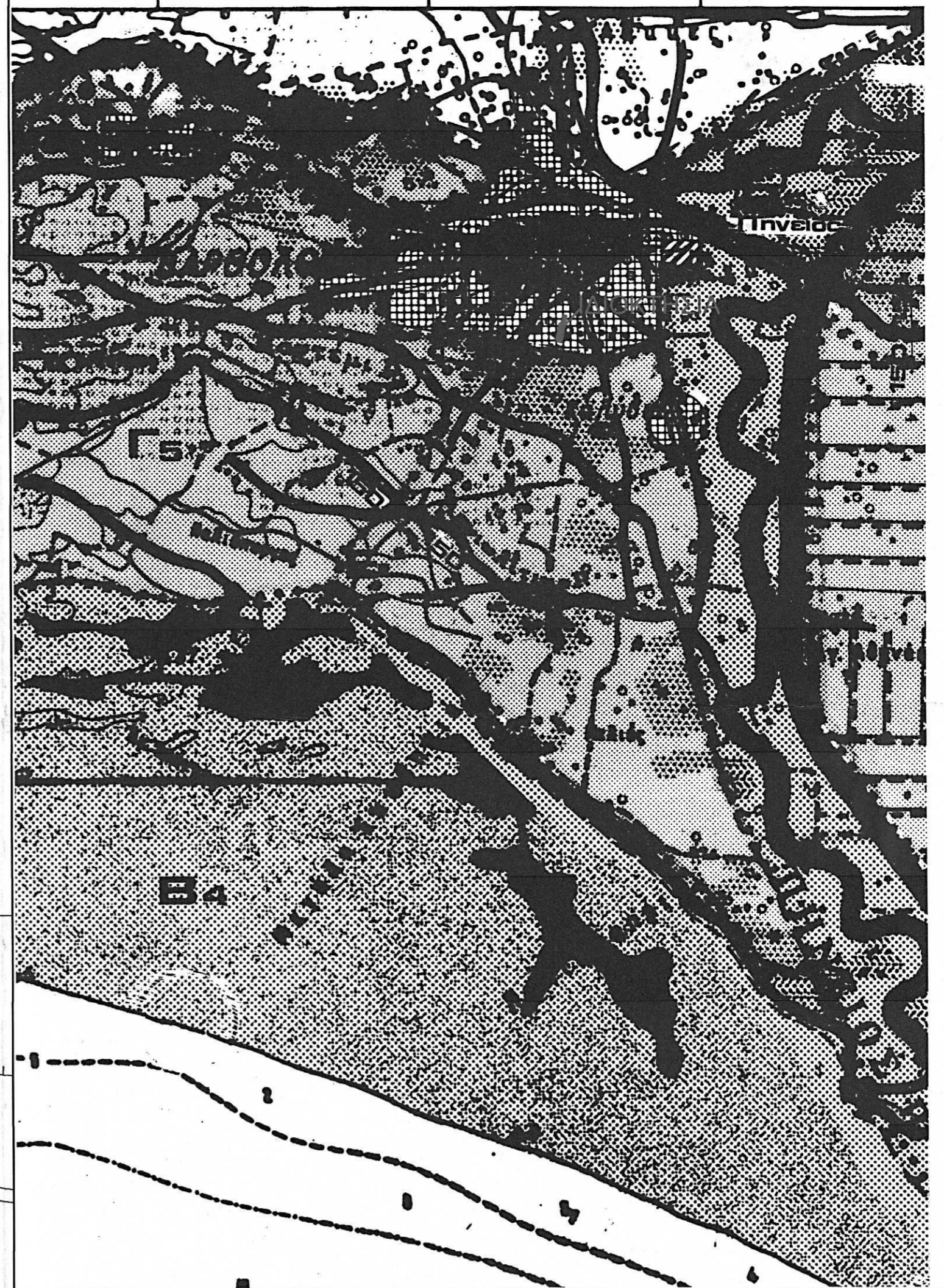

ΠΑΡΑΤΗΡΗΣΕΙΣ

- Οι συντεταγμένες των κορυφών αναφέρονται στο κρατικό σύστημα συντεταγμένων ΕΓΣΑ 87
- Οι διαστάσεις και το εμβαδόν υπολογίσθηκαν αναλυτικά από τις συντεταγμένες των κορυφών.
- Η εξάρτηση από το ΕΓΣΑ 87 πραγματοποιήθηκε με παρατηρήσεις - μετρήσεις που διεξήχθησαν κόνοντας χρήση του ιδιωτικού δικτύου Smartnet της εταιρείας Metris A.E.
- Για τις μετρήσεις χρησιμοποιήθηκε δέσμη STONEX S9 GNSS με SNH1009726420GBM με καταγραφή αναγνώστη L1 και L2 του συστήματος GPS και GLONASS

ΔΗΛΩΣΗ Ν.651/77
 Δηλώνω σύμφωνα με τον νόμο για το γήπεδο με στοιχεία (1 2 3 4 5 6 7 8 9 10 11 12 13 14 15 16 1) ότι έχει εμβαδόν 3565 μ².
 Το γήπεδο βρίσκεται εκτός σχεδίου πόλεως και εκτός οικισμού. Βρίσκεται εντός Γ.Π.Σ., εκτός Ζ.Ο.Ε., εκτός αναδομού, εντός της κτηματικής περιφέρειας, θέση Πετρούλα, Δ.Κ. Βαρθολομίου, Δ.Ε. Βαρθολομίου, Δ. Πηλείου, Π.Ε. Ηλείας. Είναι εντός ζώνης 500μ από σχέδιο πόλεως Βαρθολομίου και προϋπάρχει της 24/4/1977. Είναι άρτο και οικοδομήσιμο κατά παρέκκλιση.
 Εντός του ΟΤ δεν διέρχονται εναέριες γραμμές υψηλής τάσης ΔΕΗ, αγωγός φυσικού αερίου, οδός προσιτισμένη του 1923 ή ρέμα.
 Εντός των ορίων γεωτεμαχίων δεν υφίστανται διατηρητέα κτήρια.
 Δεν εμπέμπει στις διαστάσεις του Ν. 1337/83 και δεν οφείλει εισφορές σε γη και χρήμα.

ΥΠΕΥΘΥΝΗ ΔΗΛΩΣΗ ΜΗΧΑΝΙΚΟΥ ΠΑ ΔΑΣΙΚΕΣ ΕΚΤΑΣΕΙΣ
 Δηλώνω σύμφωνα με τον νόμο για το γήπεδο με στοιχεία (Α Β Γ Δ Ε Ζ Η Θ Ι Α) ότι σύμφωνα με τους αναρτημένους και κυρωμένους δασικούς χάρτες βρίσκεται σε περιοχή που εξαιρείται της ανάρτησης και της κύρωσης.
 ΜΑΙΟΣ 2022

ΒΑΣΙΛΕΙΟΣ Π. ΛΥΓΟΥΡΑΣ
 ΠΟΛΙΤΙΚΟΣ ΜΗΧΑΝΙΚΟΣ / Ε.Μ.Π. & ΜΗΧΑΝΟΛΟΓΟΣ ΜΗΧΑΝΙΚΟΣ / Ε.Μ.Π.
 ΚΟΛΟΚΟΤΡΩΝΗ 17 - ΑΜΑΛΙΑΔΑ
 Α.Μ. Τ.Ε.Ε. 72846 - Π.Η.Λ. 26220 - 21679
 Α.Φ.Μ. 046962359 / Α.Ο.Υ. ΑΜΑΛΙΑΔΑΣ

ΤΙΤΛΟΙ ΙΔΙΟΚΤΗΣΙΑΣ
 ΔΕΝ ΗΤΑΝ ΔΙΑΘΕΣΙΜΟΙ

ΔΗΛΩΣΗ ΙΔΙΟΚΤΗΤΗ
 Ο υπογεγραμμένος ιδιοκτήτης του περιγραφόμενου γηπέδου δηλώνω υπεύθυνος ότι τα όρια είναι ορθά και υλοποιήθηκαν επί του εδάφους από εμένα. Ευθύνομαι για την ακρίβεια των δηλούμενων ορίων και για την ύπαρξη και την απία του δικαιώματός μου να ζητήσω την έκδοση άδειας δόμησης.
 ΥΠΟΓΡΑΦΗ

ΕΡΓΟΔΟΤΗΣ: ΣΟΦΙΑ ΤΣΟΛΑΡΙΔΙΟΥ

ΕΡΓΟ: ΤΟΠΟΓΡΑΦΙΚΟ ΔΙΑΓΡΑΜΜΑ

ΘΕΣΗ: ΕΚΤΟΣ ΣΧΕΔΙΟΥ ΠΟΛΕΩΣ ΚΑΙ ΕΚΤΟΣ ΟΙΚΙΣΜΟΥ Δ.Κ. ΒΑΡΘΟΛΟΜΙΟΥ Δ. ΠΗΝΕΙΟΥ

ΤΕΧΝΙΚΟ ΓΡΑΦΕΙΟ
 Βασιλή Λυγούρα
 Κολοκοτρώνη 17 - Αμαλιάδα
 τηλ. 2622021679, 6945970913

ΘΕΜΑ ΣΧΕΔΙΟΥ: ΤΟΠΟΓΡΑΦΙΚΟ ΔΙΑΓΡΑΜΜΑ

ΒΑΣΙΛΕΙΟΣ Π. ΛΥΓΟΥΡΑΣ
 ΠΟΛΙΤΙΚΟΣ ΜΗΧΑΝΙΚΟΣ / Ε.Μ.Π. & ΜΗΧΑΝΟΛΟΓΟΣ ΜΗΧΑΝΙΚΟΣ / Ε.Μ.Π.
 ΚΟΛΟΚΟΤΡΩΝΗ 17 - ΑΜΑΛΙΑΔΑ
 Α.Μ. Τ.Ε.Ε. 72846 - Π.Η.Λ. 26220 - 21679
 Α.Φ.Μ. 046962359 / Α.Ο.Υ. ΑΜΑΛΙΑΔΑΣ

ΑΡΙΘΜΟΣ ΣΧΕΔΙΟΥ
ΤΔ

ΚΛΙΜΑΚΑ: 1: 200

ΧΡΟΝΟΣ ΜΕΛΕΤΗΣ: ΜΑΙ 2022

ΣΦΡΑΓΙΔΑ-ΥΠΟΓΡΑΦΗ:

ΒΑΣΙΛΕΙΟΣ Π. ΛΥΓΟΥΡΑΣ
 ΠΟΛΙΤΙΚΟΣ ΜΗΧΑΝΙΚΟΣ / Ε.Μ.Π. & ΜΗΧΑΝΟΛΟΓΟΣ ΜΗΧΑΝΙΚΟΣ / Ε.Μ.Π.
 ΚΟΛΟΚΟΤΡΩΝΗ 17 - ΑΜΑΛΙΑΔΑ
 Α.Μ. Τ.Ε.Ε. 72846 - Π.Η.Λ. 26220 - 21679
 Α.Φ.Μ. 046962359 / Α.Ο.Υ. ΑΜΑΛΙΑΔΑΣ

ΘΕΩΡΗΣΗ
 Ο υπεργραμμένος αρμόδιος Αρχηγός Αμαλιάδας
 Ημερομηνία: 6-2-2023
 Υπογραφή: Βασιλείου