ΑΠΟΣΠΑΣΜΑ ΚΤΗΜΑΤΟΛΟΓΙΟΥ 1: 5.000

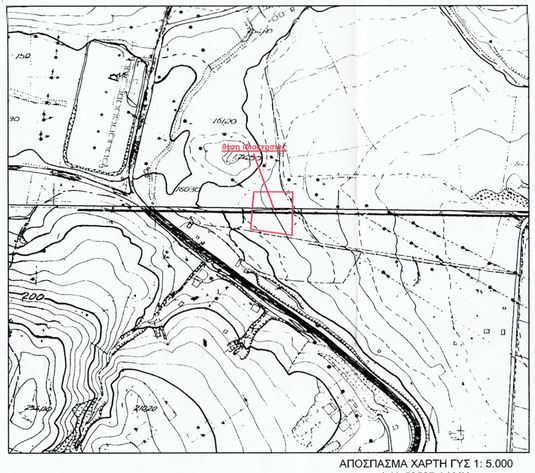

ΑΠΟΣΠΑΣΜΑ ΧΑΡΤΗ ΓΥΣ 1: 5.000
Φ.Χ. 53527 ΛΑΜΙΑ

ΟΡΟΙ ΔΟΜΗΣΕΩΣ

Κατά κανόνα αρτιότητα : 4.000 τ.μ.
Ποσοστό κάλυψης : 10 %
Σ.Δ. : 0.2
ΓΙΑ ΚΑΤΟΙΚΙΕΣ ΜΑΧ ΔΟΜΗΣΗ 200,00 Τ.Μ.

Αριθ. ορόφων : 2
Μέγιστο ύψος : 7.50μ. + 1.20μ. για στέγη

ΠΙΝΑΚΑΣ ΣΥΝΤΕΤΑΓΜΕΝΩΝ ΚΟΡΥΦΩΝ ΙΔΙΟΚΤΗΣΙΑΣ

α/α	X	Y	Απόσταση (μ.)
Α	363079.98	4309257.75	Α-Β=33.14
Β	363113.12	4309257.25	Β-Γ=35.15
Γ	363148.27	4309257.04	Γ-Δ=45.88
Δ	363147.49	4309211.16	Δ-Ε=31.18
Ε	363147.02	4309179.99	Ε-Ζ=28.61
Ζ	363118.68	4309183.91	Ζ-Η=12.07
Η	363106.75	4309185.71	Η-Θ=5.55
Θ	363101.26	4309186.54	Θ-Ι=27.34
Ι	363074.23	4309190.62	Ι-Κ=46.46
Κ	363077.78	4309236.94	Κ-Α=20.93
Α	363079.98	4309257.75	

Εμβαδόν (Α,Β,Γ,Δ,Ε,Ζ,Η,Θ,Ι,Κ,Α) = 5.120,32 τ.μ.
Εμβαδόν Ε1 (Α,Β,Γ,Δ,Ε,Ζ,Η,Θ,Ι,Α): 50 % εξ αδιαιρετου άρα 2.560,16 τ.μ.
Εμβαδόν Ε2 (Β,Γ,Δ,Ε,Ζ,Η,Θ,Β): 50 % εξ αδιαιρετου άρα 2.560,16 τ.μ.

ΠΡΑΞΗ
Η έκταση που απεικονίζεται σε τοπογραφικό διάγραμμα με στοιχεία "Α,Β,Γ,...,Ι,Κ,Α" εμβαδού 5120,32 τ.μ. στη θέση "Πετρομάγουλα Ταρατσας" στη Δ.Κ. Λαμιέων του Δήμου Λαμιέων εμπίπτει στις δ/ξεις του Αρθρου 3 παρ. 6α του Ν. 998/79 όπως ισχύει
Λαμία 23-02-2023
Ο Δασολόγος
Ασσιούρα Κων/να
Δασολόγος

ΘΕΩΡΕΙΤΑΙ
Δασαρχείο Λαμίας
Αριθ. 90125/ 23-02-2023
Ο Δασολόγος
ΚΩΝΣΤΑΝΤΙΝΟΣ ΒΑΣΙΛΕΙΟΥ
ΔΑΣΟΛΟΓΟΣ με Α' βαθμό

ΔΗΛΩΣΗ του Ν. 651/77 & Ν. 1337/83

Ο παρακάτω υπογράφων μηχανικός, δηλώνω ότι η ιδιοκτησία με στοιχεία (Α,Β,Γ,Δ,Ε,Ζ,Η,Θ,Ι,Κ,Α) και επιφάνεια 5.120,32 τ.μ., βρίσκεται στην εκτός σχεδίου πόλεως περιοχή του Δήμου Λαμιέων και στη θέση "Αφράτη".
- Είναι άρτιο και οικοδομήσιμο κατά κανόνα σύμφωνα με τις πολεοδομικές διατάξεις που ισχύουν σήμερα.
- Δεν οφείλει εισφορά σε γη και χρήμα διότι δεν εμπίπτει στις διατάξεις του Ν. 1337/83.

- Η εξάρτηση από το ΕΓΣΑ '87 πραγματοποιήθηκε με σύστημα GPS και κάνοντας χρήση του Ελληνικού Συστήματος Εντοπισμού - HEPOS
- Τα όρια υπέδειξαν οι ιδιοκτήτες

Ο ΜΗΧΑΝΙΚΟΣ

ΚΩΝΣΤΑΝΤΙΝΑ ΘΕΟΦ. ΤΣΙΩΤΑ
ΠΤΥΧ. ΠΟΛΙΤΙΚΟΣ ΜΗΧΑΝΙΚΟΣ Τ.Ε.
ΑΡ. ΜΗΤ. ΤΕΕ: 7627 - Ε.Ε.Τ.Ε.Μ. 26538
Λ. ΚΑΛΥΒΙΩΝ 61, ΛΑΜΙΑ
ΤΗΛ.: 2231034164 6977009260
e-mail: kwn_tsiwta@yahoo.gr

ΕΡΓΟ

ΑΠΟΤΥΠΩΣΗ ΙΔΙΟΚΤΗΣΙΑΣ

ΜΗΧΑΝΙΚΟΣ

ΚΩΝΣΤΑΝΤΙΝΑ Θ. ΤΣΙΩΤΑ
ΠΤΥΧ. ΠΟΛΙΤΙΚΟΣ ΜΗΧΑΝΙΚΟΣ

ΙΔΙΟΚΤΗΤΗΣ

ΚΑΝΤΑ ΓΕΩΡΓΙΑ

ΣΤΟΙΧΕΙΑ ΕΡΓΟΥ

ΕΚΤΟΣ ΣΧΕΔΙΟΥ ΠΟΛΗΣ ΛΑΜΙΑΣ
ΘΕΣΗ "ΠΕΤΡΟΜΑΓΟΥΛΑ" ΤΑΡΑΤΣΑΣ
ΔΗΜΟΥ ΛΑΜΙΕΩΝ

ΤΙΤΛΟΣ ΣΧΕΔΙΟΥ

ΤΟΠΟΓΡΑΦΙΚΟ ΔΙΑΓΡΑΜΜΑ

ΑΡ. ΣΧΕΔΙΟΥ

Τ.1

ΚΛΙΜΑΚΑ: ***1: 200***

ΗΜ/ΝΙΑ: ***ΑΥΓΟΥΣΤΟΣ 2016***

ΥΠΟΓΡΑΦΗ & ΣΦΡΑΓΙΔΑ ΜΗΧΑΝΙΚΟΥ

ΚΩΝΣΤΑΝΤΙΝΑ ΘΕΟΦ. ΤΣΙΩΤΑ
ΠΤΥΧ. ΠΟΛΙΤΙΚΟΣ ΜΗΧΑΝΙΚΟΣ Τ.Ε.
ΑΡ. ΜΗΤ. ΤΕΕ: 7627 - Ε.Ε.Τ.Ε.Μ. 26538
Λ. ΚΑΛΥΒΙΩΝ 61, ΛΑΜΙΑ
ΤΗΛ.: 2231034164 6977009260
e-mail: kwn_tsiwta@yahoo.gr