

ΠΙΝΑΚΑΣ ΣΥΝΤΕΤΑΓΜΕΝΩΝ ΚΟΡΥΦΩΝ ΑΓΡΟΤΕΜΑΧΙΟΥ ΣΕ Ε.Γ.Σ.Α. '87

ΣΗΜΕΙΟ	X	Y
1	287060.65	4173195.66
2	287072.78	4173193.73
3	287080.22	4173192.26
4	287083.44	4173191.49
5	287095.30	4173183.64
6	287101.79	4173198.65
7	287108.61	4173209.83
8	287121.94	4173252.33
9	287102.52	4173266.41
10	287096.27	4173269.47
11	287089.44	4173268.81
12	287076.66	4173266.80
13	287070.24	4173258.08
14	287065.80	4173252.30
15	287062.39	4173246.02

ΥΠΟΜΝΗΜΑ

- ΠΡΟΔΙΑΓΡΑΦΕΣ ΣΥΝΤΑΞΗΣ ΤΟΠΟΓΡΑΦΙΚΟΥ ΔΙΑΓΡΑΜΜΑΤΟΣ**
 - Οι συντεταγμένες των κορυφών του αγροτεμαχίου που αναφέρονται στο παρόν Τοπογραφικό Διάγραμμα είναι στο Ελληνικό Γεωδαιτικό Σύστημα Αναφοράς 1987 (ΕΓΣΑ 87)
 - Ο υπολογισμός του εμβαδού έγινε με βάση τις ορθογωνικές συντεταγμένες των κορυφών του αγροτεμαχίου.
- ΘΕΣΗ ΑΓΡΟΤΕΜΑΧΙΟΥ:** Εκτός οικισμού Τ.Κ. Πλατάνου Ηλείας, Δημοτικής Ενότητας Αρχαίας Ολυμπίας, Δήμου Αρχ. Ολυμπίας, με κατά κανόνα αρπότητα 4.000,00 τ.μ. Περιοχή: "Λεύκα".
- ΕΜΒΑΔΟΝ ΑΓΡΟΤΕΜΑΧΙΟΥ**
Ε (1,2,3,4,5,6,7,8,9,10,11,12,13,14,15,1) = 3.670,53 τ.μ. (Εκτός ανάρτησης Δασικού Χάρτη)
- ΟΡΟΙ ΔΟΜΗΣΗΣ**
- Π.Δ. 24/3-5-1985, ΦΕΚ 270Δ'
- Ν. 4759/2020, ΦΕΚ 245/Α/9-12-2020
- ΥΛΟΠΟΙΗΣΗΣ ΟΡΙΩΝ**
Οι υπογραφόμενοι Παναγοπούλου Ζωή, Παναγοπούλου Γεώργιος και Παναγοπούλου Νικόλαος, ιδιοκτήτες του αγροτεμαχίου που φαίνεται στο παρόν τοπογραφικό διάγραμμα, δηλώνουν ότι τα όρια που έχουν υλοποιήσει και υπεδείξει σε αυτό είναι τα ορθά.

Ο Δηλούντες

Ο Δηλών

Ο Δηλών

Ο Δηλών

Ο Δηλών

Ο Δηλών

Ο Δηλών

Ο Δηλών

Ο Δηλών

Ο Δηλών

Ο Δηλών

Ο Δηλών

Ο Δηλών

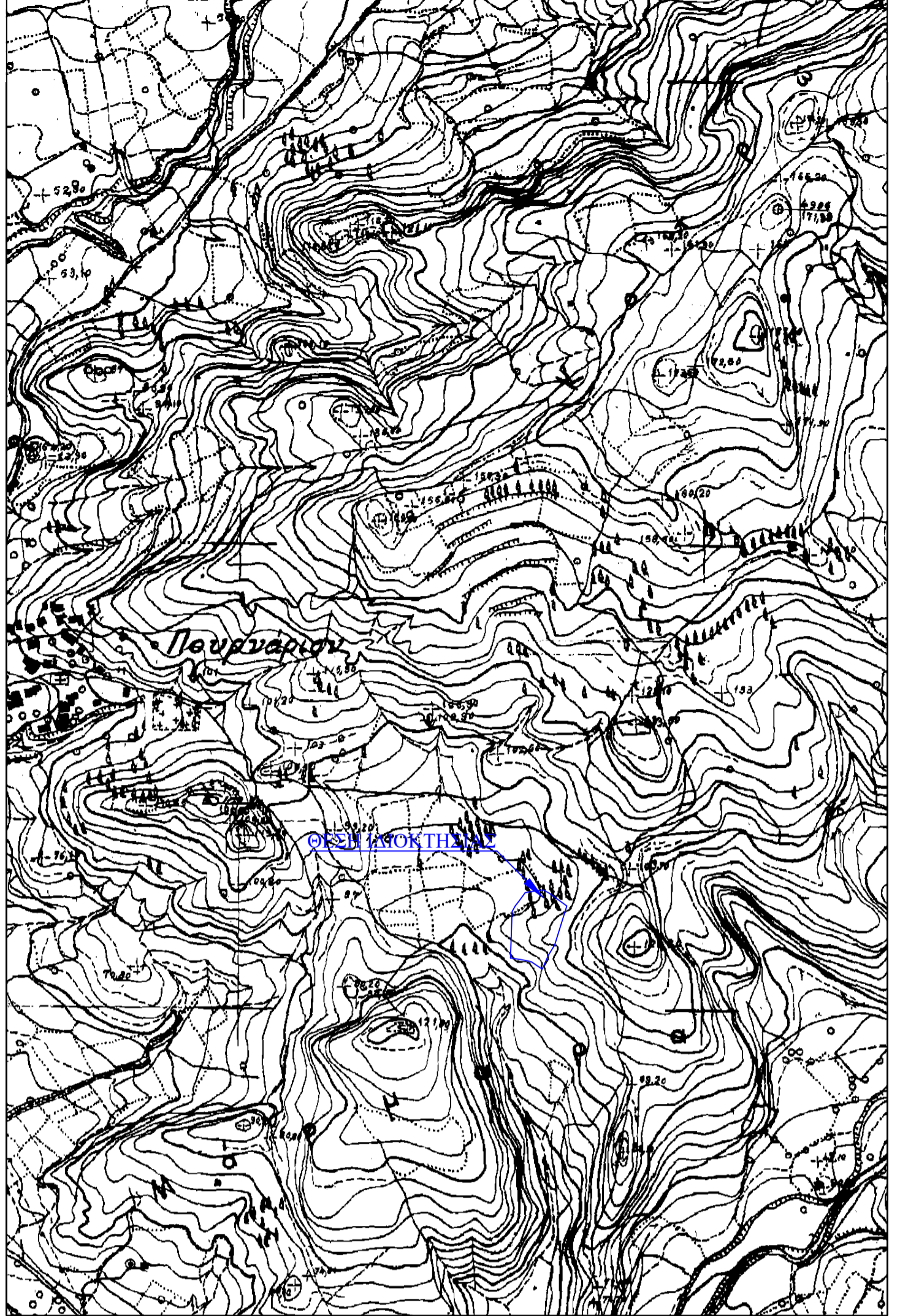

ΕΡΓΟΔΟΤΗΣ : ΠΑΝΑΓΟΠΟΥΛΟΥ ΖΩΗ
ΠΑΝΑΓΟΠΟΥΛΟΣ ΓΕΩΡΓΙΟΣ
ΠΑΝΑΓΟΠΟΥΛΟΣ ΝΙΚΟΛΑΟΣ

ΕΡΓΟ : ΑΠΟΤΥΠΩΣΗ ΑΓΡΟΤΕΜΑΧΙΟΥ

ΘΕΣΗ : "ΛΕΥΚΑ" ΑΓΡΟΤΙΚΗ ΠΕΡΙΟΧΗ Τ.Κ. ΠΕΛΟΠΙΟΥ

ΔΗΜΟΣ: ΑΡΧΑΙΑΣ ΟΛΥΜΠΙΑΣ

ΜΕΛΕΤΗΤΗΣ:
ΓΕΩΡΓΑΚΟΠΟΥΛΟΣ ΒΑΣΙΛΕΙΟΣ
ΔΙΠΛΩΜΑΤΟΥΧΟΣ ΠΟΛΙΤΙΚΟΣ ΜΗΧΑΝΙΚΟΣ

ΘΕΜΑ ΣΧΕΔΙΟΥ: ΤΟΠΟΓΡΑΦΙΚΟ ΔΙΑΓΡΑΜΜΑ	ΑΡ. ΣΧΕΔΙΟΥ: A1
---	---------------------------

ΚΛΙΜΑΚΑ 1:200
ΗΜΕΡΟΜΗΝΙΑ ΜΕΛΕΤΗΣ: 09 ΦΕΒΡΟΥΑΡΙΟΥ 2023

ΣΦΡΑΓΙΔΑ	ΥΠΟΓΡΑΦΗ

