

ΑΘΩΝΑΣΙΑ ΚΟΥΤΣΟΥΤΕΡΑ	
ΑΓΡΟΝΟΜΟΣ & ΤΟΠΟΓΡΑΦΟΣ ΜΗΧΑΝΙΚΟΣ Ε.Μ.Π.	
ΕΡΓΟΣΤΑΣΙΑ	ΣΠΗΛΙΟΠΟΥΛΟΣ ΙΩΑΝΝΗΣ
ΕΡΓΟ	ΣΥΝΤΑΞΗ ΤΟΠΟΓΡΑΦΙΚΟΥ ΔΙΑΓΡΑΜΜΑΤΟΣ
ΘΕΣΗ ΕΡΓΟΥ	ΔΗΜΟΣ ΑΡΧΑΙΑΣ ΟΛΥΜΠΙΑΣ ΔΗΜΟΤΙΚΗ ΕΝΟΤΗΤΑ ΑΡΧΑΙΑΣ ΟΛΥΜΠΙΑΣ ΟΙΚΙΣΜΟΣ ΔΑΣΙΩΝ ΣΠΙΛΙΩΝ (εκτός οικισμού, θέση "Μηρούλις")
ΘΕΜΑ ΣΧΕΔΙΟΥ	ΑΡΙΘΜΟΣ ΣΧΕΔΙΟΥ 8
	ΚΛΙΜΑΚΑ 1 : 500
ΧΡΟΝΟΣ ΜΕΛΕΤΗΣ	ΙΑΝΟΥΑΡΙΟΣ 2022
ΟΡΙΑ ΙΔΙΟΚΤΗΣΙΑΣ (1)	1,2-3-4-5-6-7.....84-85-86-87-1
ΕΜΒΛΑΘΝ ΙΔΙΟΚΤΗΣΙΑΣ (1)	28850,17 Μ2
ΟΡΙΑ ΙΔΙΟΚΤΗΣΙΑΣ (2)	88-89-70-71-72.....84-85-86-87-88
ΕΜΒΛΑΘΝ ΙΔΙΟΚΤΗΣΙΑΣ (2)	1885,38 Μ2

ΑΘΩΝΑΣΙΑ ΚΟΥΤΣΟΥΤΕΡΑ  
ΜΗΧ.ΤΕΛ. ΑΡΧΙΤΕΚΤΟΝΙΚΩΝ ΕΡΓΩΝ  
ΑΔΑΡΕΥΣΗ 1557/1573, Δ.Ο.Υ. Α. ΠΕΡΙΣΤΕΡΗΣ

14-7-22

ΑΘΩΝΑΣΙΑ ΚΟΥΤΣΟΥΤΕΡΑ  
ΜΗΧ.ΤΕΛ. ΑΡΧΙΤΕΚΤΟΝΙΚΩΝ ΕΡΓΩΝ  
ΑΔΑΡΕΥΣΗ 1557/1573, Δ.Ο.Υ. Α. ΠΕΡΙΣΤΕΡΗΣ

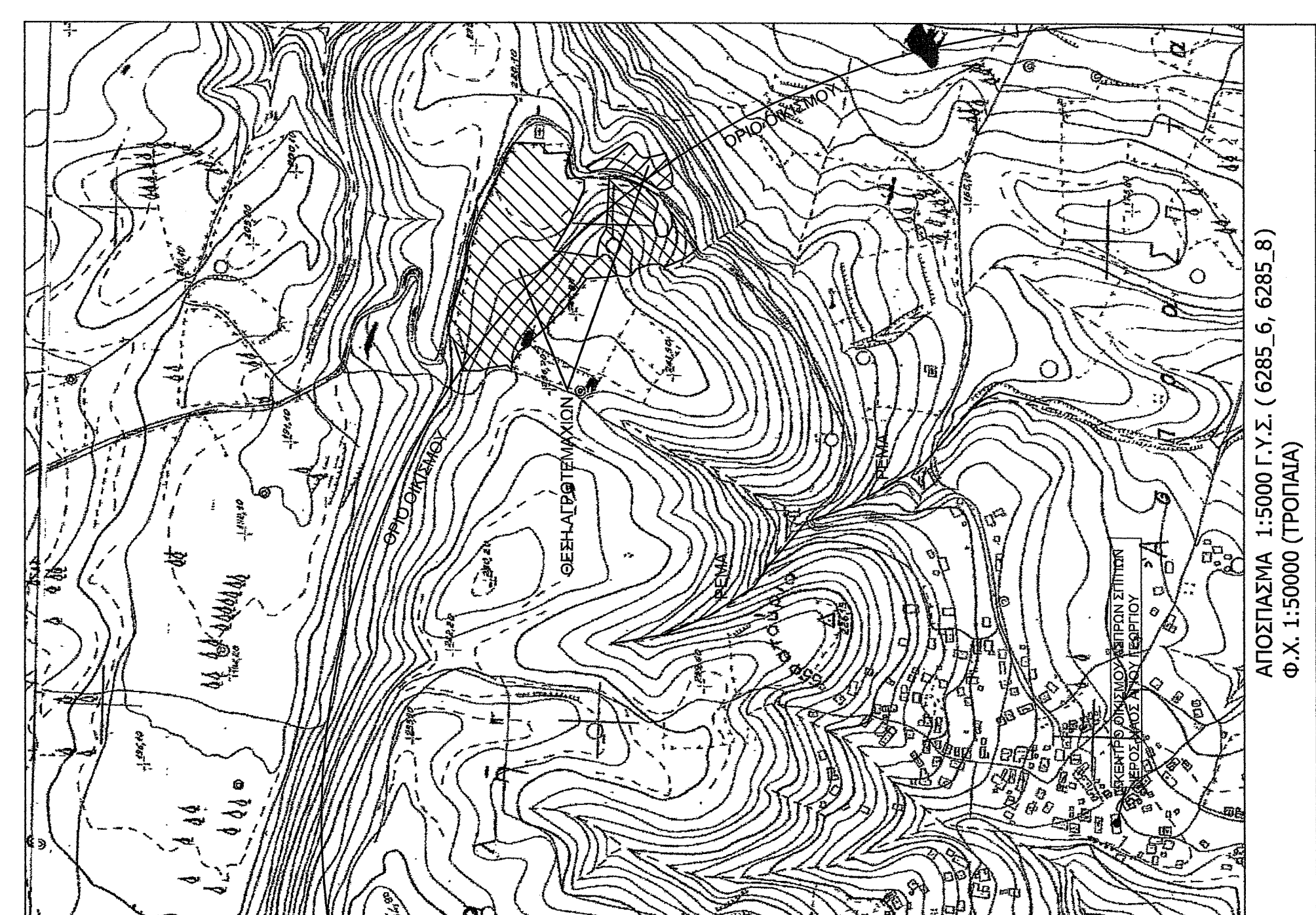

**Γ. ΔΗΜΟΣ ΤΟΥ ΙΔΙΟΚΤΗΤΗ**  
To site has been developed and designed in accordance with the plan.

**ΥΠΟΤΜΗ ΙΔΙΟΚΤΗΤΗ**

**Δ. ΣΥΣΤΗΜΑ ΣΥΝΤΕΤΜΕΝΩΝ - ΜΕΤΡΗΣΕΩΝ - ΑΠΟΔΟΣΗ**

Οι συντεταγμένες που αναφέρονται στο τοπογραφικό διάγραμμα είναι στο Ελληνικό Γεωμετρικό Σύστημα Αναφοράς 1987 (Ε.Γ.Σ.Α. 87). Η απόσταση από το Ελληνικό Γεωμετρικό Σύστημα Αναφοράς χρονικά διάστημα από 10.00 μ. έως 11.300 μ. κεντρικά, χρήση του δικτύου IBERPOS. Είναι χρήση γεωμετρικού ΟΡΣ με τη μέθοδο κλειστής προσαρμογής (CLOSURE). Οι μετασχηματισμοί που χρησιμοποιούνται είναι οι μετρήσεις των σημείων της ΚΥΜΑΤΟΔΟΤΗΣΙΑΣ Α.Ε. (με χρήση του λογισμικού GNS2 Solutions).

Η απόσταση μετρήθηκε με τη μέθοδο της κλειστής προσαρμογής (CLOSURE) με τη χρήση του λογισμικού GNS2 Solutions.

Οι επιπέδους της μελέτης είναι ο γεωμετρικός, ο οποίος ΤΟΠΟΘΕΤΩΝ ΓΡΑΦΕΙΟΝ ΚΑΙ Ο ΔΙΚΤΥΟ ΟΡΣ ΕΡΓΟΣΤΑΣΙΑΣ.

Οι επιπέδους της μελέτης είναι ο γεωμετρικός, ο οποίος ΤΟΠΟΘΕΤΩΝ ΓΡΑΦΕΙΟΝ ΚΑΙ Ο ΔΙΚΤΥΟ ΟΡΣ ΕΡΓΟΣΤΑΣΙΑΣ.

**ΥΠΟΤΜΗ ΜΕΤΡΗΣΕΩΝ**

Η ΜΕΤΡΗΣΗ ΤΗΣ ΕΠΙΦΑΝΕΙΑΣ ΑΘΩΝΑΣΙΑ ΚΟΥΤΣΟΥΤΕΡΑ ΑΓΡΟΝΟΜΟΣ & ΤΟΠΟΓΡΑΦΟΣ ΜΗΧΑΝΙΚΟΣ ΔΙΑΔΕΙΧΕΙ ΟΤΙ: ΕΠΙΒΕΒΑΙΩΣΕ ΤΟ ΔΙΚΤΥΟ ΚΑΙ ΤΗΝ ΑΠΟΔΟΣΗ ΤΗΣ ΜΕΤΡΗΣΗΣ. Η ΔΙΑΔΕΙΧΣΗ ΤΗΣ ΜΕΤΡΗΣΗΣ ΕΙΝΑΙ ΤΗΣ ΚΟΥΤΣΟΥΤΕΡΑΣ ΚΑΙ ΟΧΙ ΤΗΣ ΑΘΩΝΑΣΙΑ ΚΟΥΤΣΟΥΤΕΡΑΣ. Η ΔΙΑΔΕΙΧΣΗ ΤΗΣ ΜΕΤΡΗΣΗΣ ΕΙΝΑΙ ΤΗΣ ΚΟΥΤΣΟΥΤΕΡΑΣ ΚΑΙ ΟΧΙ ΤΗΣ ΑΘΩΝΑΣΙΑ ΚΟΥΤΣΟΥΤΕΡΑΣ. Η ΔΙΑΔΕΙΧΣΗ ΤΗΣ ΜΕΤΡΗΣΗΣ ΕΙΝΑΙ ΤΗΣ ΚΟΥΤΣΟΥΤΕΡΑΣ ΚΑΙ ΟΧΙ ΤΗΣ ΑΘΩΝΑΣΙΑ ΚΟΥΤΣΟΥΤΕΡΑΣ. Η ΔΙΑΔΕΙΧΣΗ ΤΗΣ ΜΕΤΡΗΣΗΣ ΕΙΝΑΙ ΤΗΣ ΚΟΥΤΣΟΥΤΕΡΑΣ ΚΑΙ ΟΧΙ ΤΗΣ ΑΘΩΝΑΣΙΑ ΚΟΥΤΣΟΥΤΕΡΑΣ.

**ΥΠΟΤΜΗ ΚΑΡΤΑΣ**

ΑΘΩΝΑΣΙΑ ΚΟΥΤΣΟΥΤΕΡΑ  
ΜΗΧ.ΤΕΛ. ΑΡΧΙΤΕΚΤΟΝΙΚΩΝ ΕΡΓΩΝ  
ΑΔΑΡΕΥΣΗ 1557/1573, Δ.Ο.Υ. Α. ΠΕΡΙΣΤΕΡΗΣ

Α/Α	ΧΡΩΜΑΤΙΣΜΟΣ	ΕΠΕΞΗΓΗΣΗ	ΑΡΙΘΜΟΣ
1	1	ΜΕΤΡΗΣΗ	1
2	2	ΜΕΤΡΗΣΗ	2
3	3	ΜΕΤΡΗΣΗ	3
4	4	ΜΕΤΡΗΣΗ	4
5	5	ΜΕΤΡΗΣΗ	5
6	6	ΜΕΤΡΗΣΗ	6
7	7	ΜΕΤΡΗΣΗ	7
8	8	ΜΕΤΡΗΣΗ	8
9	9	ΜΕΤΡΗΣΗ	9
10	10	ΜΕΤΡΗΣΗ	10
11	11	ΜΕΤΡΗΣΗ	11
12	12	ΜΕΤΡΗΣΗ	12
13	13	ΜΕΤΡΗΣΗ	13
14	14	ΜΕΤΡΗΣΗ	14
15	15	ΜΕΤΡΗΣΗ	15
16	16	ΜΕΤΡΗΣΗ	16
17	17	ΜΕΤΡΗΣΗ	17
18	18	ΜΕΤΡΗΣΗ	18
19	19	ΜΕΤΡΗΣΗ	19
20	20	ΜΕΤΡΗΣΗ	20
21	21	ΜΕΤΡΗΣΗ	21
22	22	ΜΕΤΡΗΣΗ	22
23	23	ΜΕΤΡΗΣΗ	23
24	24	ΜΕΤΡΗΣΗ	24
25	25	ΜΕΤΡΗΣΗ	25
26	26	ΜΕΤΡΗΣΗ	26
27	27	ΜΕΤΡΗΣΗ	27
28	28	ΜΕΤΡΗΣΗ	28
29	29	ΜΕΤΡΗΣΗ	29
30	30	ΜΕΤΡΗΣΗ	30
31	31	ΜΕΤΡΗΣΗ	31
32	32	ΜΕΤΡΗΣΗ	32
33	33	ΜΕΤΡΗΣΗ	33
34	34	ΜΕΤΡΗΣΗ	34
35	35	ΜΕΤΡΗΣΗ	35
36	36	ΜΕΤΡΗΣΗ	36
37	37	ΜΕΤΡΗΣΗ	37
38	38	ΜΕΤΡΗΣΗ	38
39	39	ΜΕΤΡΗΣΗ	39
40	40	ΜΕΤΡΗΣΗ	40
41	41	ΜΕΤΡΗΣΗ	41
42	42	ΜΕΤΡΗΣΗ	42
43	43	ΜΕΤΡΗΣΗ	43
44	44	ΜΕΤΡΗΣΗ	44
45	45	ΜΕΤΡΗΣΗ	45
46	46	ΜΕΤΡΗΣΗ	46
47	47	ΜΕΤΡΗΣΗ	47
48	48	ΜΕΤΡΗΣΗ	48
49	49	ΜΕΤΡΗΣΗ	49
50	50	ΜΕΤΡΗΣΗ	50
51	51	ΜΕΤΡΗΣΗ	51
52	52	ΜΕΤΡΗΣΗ	52
53	53	ΜΕΤΡΗΣΗ	53
54	54	ΜΕΤΡΗΣΗ	54
55	55	ΜΕΤΡΗΣΗ	55
56	56	ΜΕΤΡΗΣΗ	56
57	57	ΜΕΤΡΗΣΗ	57
58	58	ΜΕΤΡΗΣΗ	58
59	59	ΜΕΤΡΗΣΗ	59
60	60	ΜΕΤΡΗΣΗ	60
61	61	ΜΕΤΡΗΣΗ	61
62	62	ΜΕΤΡΗΣΗ	62
63	63	ΜΕΤΡΗΣΗ	63
64	64	ΜΕΤΡΗΣΗ	64
65	65	ΜΕΤΡΗΣΗ	65
66	66	ΜΕΤΡΗΣΗ	66
67	67	ΜΕΤΡΗΣΗ	67
68	68	ΜΕΤΡΗΣΗ	68
69	69	ΜΕΤΡΗΣΗ	69
70	70	ΜΕΤΡΗΣΗ	70
71	71	ΜΕΤΡΗΣΗ	71
72	72	ΜΕΤΡΗΣΗ	72
73	73	ΜΕΤΡΗΣΗ	73
74	74	ΜΕΤΡΗΣΗ	74
75	75	ΜΕΤΡΗΣΗ	75
76	76	ΜΕΤΡΗΣΗ	76
77	77	ΜΕΤΡΗΣΗ	77
78	78	ΜΕΤΡΗΣΗ	78
79	79	ΜΕΤΡΗΣΗ	79
80	80	ΜΕΤΡΗΣΗ	80
81	81	ΜΕΤΡΗΣΗ	81
82	82	ΜΕΤΡΗΣΗ	82
83	83	ΜΕΤΡΗΣΗ	83
84	84	ΜΕΤΡΗΣΗ	84

**ΣΤΟΙΧΕΙΑ ΠΤΥΧΙΟΥ**

Αριθμός Πτυχίου: 7462/ 16-12-1999  
 Διεύθυνση: Αθήνα  
 Σχολείο: Ανώτατο Τεχνολογικό Εκπαιδευτικό Ίνστιτούτο Αγροτικών Μηχανικών  
 Τμήμα: Τοπογραφίας  
 Αριθμός Πτυχίου: 7462/ 16-12-1999  
 Διεύθυνση: Αθήνα  
 Σχολείο: Ανώτατο Τεχνολογικό Εκπαιδευτικό Ίνστιτούτο Αγροτικών Μηχανικών  
 Τμήμα: Τοπογραφίας

**ΥΠΟΤΜΗ**

ΑΘΩΝΑΣΙΑ ΚΟΥΤΣΟΥΤΕΡΑ  
ΜΗΧ.ΤΕΛ. ΑΡΧΙΤΕΚΤΟΝΙΚΩΝ ΕΡΓΩΝ  
ΑΔΑΡΕΥΣΗ 1557/1573, Δ.Ο.Υ. Α. ΠΕΡΙΣΤΕΡΗΣ

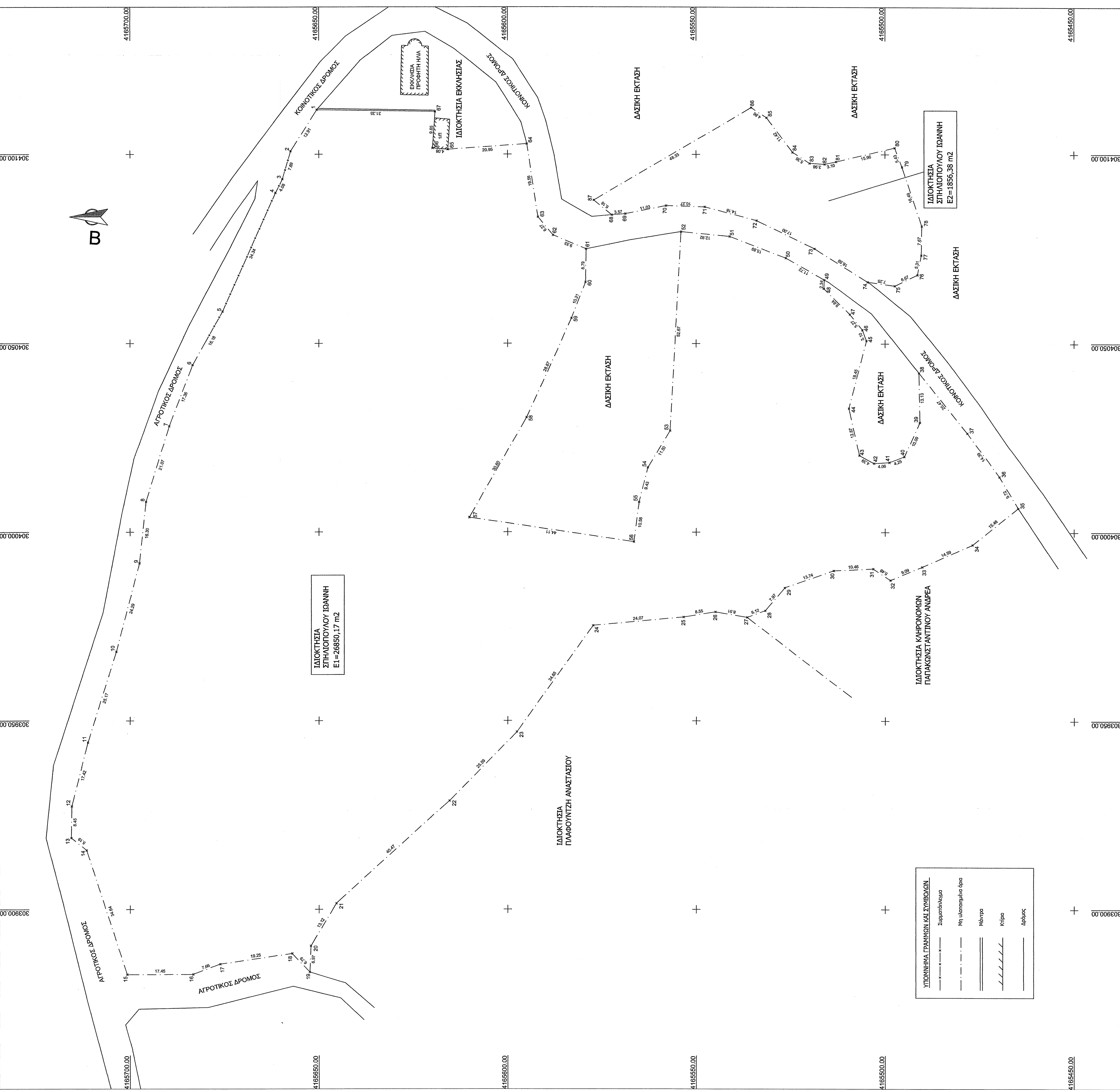

**ΥΠΟΤΜΗ ΚΑΡΤΑΣ**

ΑΘΩΝΑΣΙΑ ΚΟΥΤΣΟΥΤΕΡΑ  
ΜΗΧ.ΤΕΛ. ΑΡΧΙΤΕΚΤΟΝΙΚΩΝ ΕΡΓΩΝ  
ΑΔΑΡΕΥΣΗ 1557/1573, Δ.Ο.Υ. Α. ΠΕΡΙΣΤΕΡΗΣ

**ΥΠΟΤΜΗ ΚΑΡΤΑΣ**

ΑΘΩΝΑΣΙΑ ΚΟΥΤΣΟΥΤΕΡΑ  
ΜΗΧ.ΤΕΛ. ΑΡΧΙΤΕΚΤΟΝΙΚΩΝ ΕΡΓΩΝ  
ΑΔΑΡΕΥΣΗ 1557/1573, Δ.Ο.Υ. Α. ΠΕΡΙΣΤΕΡΗΣ