

**ΤΟΠΟΓΡΑΦΙΚΟ ΔΙΑΓΡΑΜΜΑ ΣΕ ΥΠΟΒΑΘΡΟ ΠΙΝΑΚΙΔΑΣ ΧΑΡΤΟΥ Γ.Υ.Σ (6451/2) ΚΛΙΜ. 1:5.000 ΕΚΤΑΣΗΣ ΣΥΝΟΛΙΚΟΥ ΕΜΒΑΔΟΥ 61.426,40 ΤΜ.**

**( 1,2,3.....107,108,1) ΠΟΥ ΧΑΡΑΚΤΗΡΙΖΕΤΑΙ ΜΕ ΤΗ ΔΙΑΔΙΚΑΣΙΑ ΤΟΥ ΑΡΘΡΟΥ 14 Ν.998/79 , ΓΙΑ ΛΟΓΑΡΙΑΣΜΟ ΤΗΣ ΕΛΠΕ Α.Ε**

**Κλίμακα : 1: 1.500**

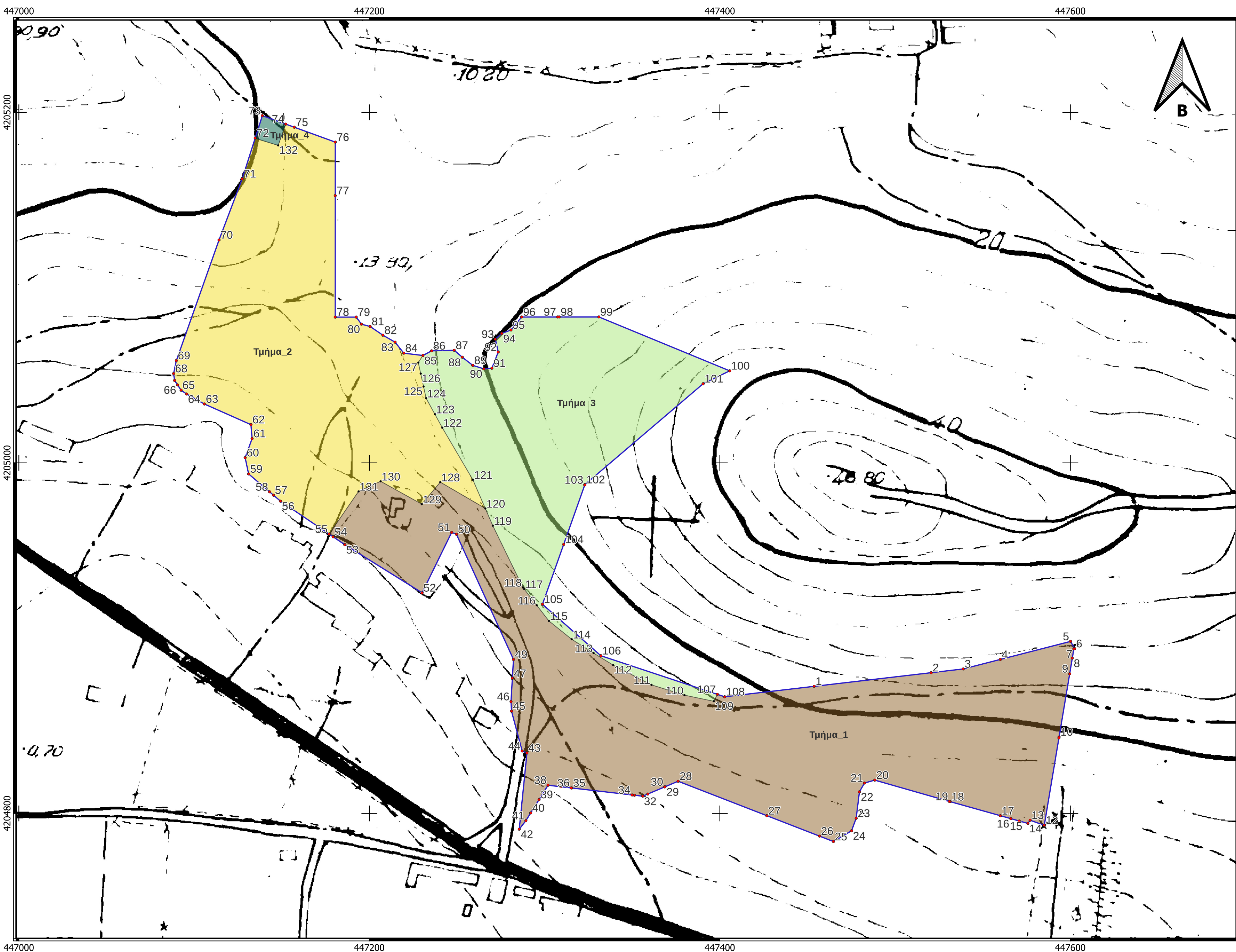

**ΥΠΟΜΝΗΜΑ**

- Αιτούμενη επιφάνεια
- Κορυφές επιφάνειας
- Κορυφές τμημάτων επιφάνειας
- Τμήματα επιφάνειας
- 1
- 2
- 3
- 4

**ΤΜΗΜΑΤΑ ΑΙΤΟΥΜΕΝΗΣ ΕΚΤΑΣΗΣ**

- Τμήμα ( 1 ) εμβαδού 28.021,68 τμ. με στοιχεία 1..2-3-4....55-131-130-129...-.....109-107-108-1 , ως μη δασικής μορφής έκταση της παρ. 6α. του άρθρου 3 του Ν.998/79
- Τμήμα ( 2 ) εμβαδού 19.451,75 τμ. με στοιχεία 55-6.....72-132-74.....85-126-125-12...120-128...131-55 ως χορτολιβαδική έκταση της παρ. 5α του άρθρου 3 του Ν.998/79 .
- Τμήμα ( 3 ) εμβαδού 13.767,40 τμ. , με στοιχεία 85-86.....107-109.....127-85, ως δασικής μορφής έκταση της παρ. 2 του άρθρου 3 του Ν.998/79. Από άποψη ωφελιμότητας υπάγεται στην παράγραφο 1ζ του άρθρου 4 του Ν. 998/79 και από άποψη θέσεως υπάγεται στις παραγράφους ζ και στ ' του άρθρου 4 του Ν. 998/79 .
- Τμήμα ( 4 ) εμβαδού 185,85 τμ. με στοιχεία 72-73-74-132 , ως δασικής μορφής έκταση της παρ.1 του άρθρου 3 Ν.998/79 . Από άποψη ωφελιμότητας υπάγεται στην παράγραφο 1ζ του άρθρου 4 του Ν. 998/79 και από άποψη θέσεως υπάγεται στις παραγράφους ζ και στ ' του άρθρου 4 του Ν. 998/79 .

**ΠΙΝΑΚΕΣ ΣΥΝΤΕΤΑΓΜΕΝΩΝ ΕΠΙΦΑΝΕΙΩΝ**

ΑΙΤΟΥΜΕΝΗ ΕΚΤΑΣΗ		
A/A	X_COORD	Y_COORD
1	447453,83	4204872,49
2	447520,59	4204880,28
3	447538,88	4204882,41
4	447560,07	4204887,85
5	447600,12	4204898,13
6	447602,45	4204894,00
7	447602,01	4204893,88
8	447601,12	4204888,58
9	447599,63	4204879,64
10	447593,58	4204843,60
11	447593,49	4204843,04
12	447585,13	4204793,20
13	447577,03	4204796,09
14	447575,80	4204794,28
15	447570,84	4204795,66
16	447566,00	4204797,02
17	447560,07	4204798,68
18	447531,43	4204806,70
19	447531,04	4204806,79
20	447488,39	4204818,97
21	447482,55	4204817,32
22	447479,64	4204812,30
23	447477,79	4204797,22
24	447475,14	4204790,07
25	447464,81	4204783,94
26	447456,88	4204787,02
27	447426,80	4204798,69
28	447376,18	4204818,34
29	447368,68	4204815,18
30	447368,51	4204815,10
31	447358,87	4204811,03
32	447355,96	4204809,81
33	447351,27	4204810,35
34	447349,94	4204810,51
35	447315,46	4204814,50
36	447315,17	4204814,53
37	447309,22	4204815,22
38	447301,95	4204816,06
39	447296,84	4204807,89
40	447292,06	4204800,24
41	447289,32	4204795,86
42	447285,52	4204790,97
43	447289,91	4204834,47
44	447287,19	4204835,59
45	447281,11	4204858,31
46	447280,82	4204863,79
47	447281,59	4204877,01
48	447281,60	4204877,13
49	447282,23	4204887,82
50	447249,69	4204959,23
51	447246,94	4204960,31
52	447230,09	4204925,85
53	447185,93	4204953,34
54	447179,33	4204957,80

ΤΜΗΜΑΤΑ		
ΤΜΗΜΑ_1	X_COORD	Y_COORD
1	447453,83	4204872,49
2	447520,59	4204880,28
3	447538,88	4204882,41
4	447560,07	4204887,85
5	447600,12	4204898,13
6	447602,45	4204894,00
7	447602,01	4204893,88
8	447601,12	4204888,58
9	447599,63	4204879,64
10	447593,58	4204843,60
11	447593,49	4204843,04
12	447585,13	4204793,20
13	447577,03	4204796,09
14	447575,80	4204794,28
15	447570,84	4204795,66
16	447566,00	4204797,02
17	447560,07	4204798,68
18	447531,43	4204806,70
19	447531,04	4204806,79
20	447488,39	4204818,97
21	447482,55	4204817,32
22	447479,64	4204812,30
23	447477,79	4204797,22
24	447475,14	4204790,07
25	447464,81	4204783,94
26	447456,88	4204787,02
27	447426,80	4204798,69
28	447376,18	4204818,34
29	447368,68	4204815,18
30	447368,51	4204815,10
31	447358,87	4204811,03
32	447355,96	4204809,81
33	447351,27	4204810,35
34	447349,94	4204810,51
35	447315,46	4204814,50
36	447315,17	4204814,53
37	447309,22	4204815,22
38	447301,95	4204816,06
39	447296,84	4204807,89
40	447292,06	4204800,24
41	447289,32	4204795,86
42	447285,52	4204790,97
43	447289,91	4204834,47
44	447287,19	4204835,59
45	447281,11	4204858,31
46	447280,82	4204863,79
47	447281,59	4204877,01
48	447281,60	4204877,13
49	447282,23	4204887,82
50	447249,69	4204959,23
51	447246,94	4204960,31
52	447230,09	4204925,85
53	447185,93	4204953,34
54	447179,33	4204957,80
55	447177,05	4204959,35
56	447149,28	4204978,14
57	447145,28	4204981,56
58	447143,04	4204983,69
59	447129,11	4205002,95
60	447133,07	4205013,86
61	447132,41	4205021,80
62	447105,84	4205033,58
63	447095,68	4205039,30
64	447092,55	4205041,46
65	447090,53	4205044,47
66	447088,85	4205047,02
67	447088,27	4205050,95
68	447089,86	4205058,36
69	447114,20	4205127,15
70	447127,43	4205162,08
71	447134,85	4205185,32
72	447138,93	4205198,13
73	447152,28	4205193,28
74	447157,12	4205191,52
75	447180,53	4205183,02
76	447180,52	4205152,47
77	447180,51	4205083,16
78	447192,49	4205083,17
79	447195,49	4205079,12
80	447200,45	4205077,80
81	447207,72	4205072,84
82	447214,67	4205068,87
83	447219,63	4205062,58
84	447230,54	4205061,26
85	447235,50	4205063,91
86	447248,43	4205064,22
87	447253,03	4205060,27
88	447258,99	4205055,64
89	447265,27	4205053,65
90	447269,90	4205053,99
91	447273,54	4205063,25
92	447271,88	4205070,52
93	447275,52	4205073,83
94	447280,81	4205075,81
95	447286,91	4205083,23
96	447307,42	4205083,25
97	447308,30	4205083,25
98	447330,95	4205083,26
99	447405,62	4205052,50
100	447390,44	4205045,13
101	447322,97	4204987,58
102	447322,91	4204987,39
103	447310,87	4204953,45
104	447298,77	4204919,32
105	447332,10	4204889,95
106	447398,59	4204867,91
107	447402,75	4204866,54

Μέγαρο  
Ο Συντάκτης

Νικόλαος Πιλιής  
Δασολόγος Περιβ/λογος

Συνοδεύει την υπ αριθμ.  
Πράξη χαρακτηρισμού  
Μέγαρο  
Η Δασάρχης