

1. ΕΜΒΛΑ
 ΕΜΒΛΟ ΑΓΡΟΤΕΜΑΧΙΟΥ (1,2,3...18,1)-2019-09-Π2

ΠΕΡΙΓΡΑΦΗ
 Η ΤΟ ΕΜΒΛΟ ΕΙΝΑΙ ΕΚΤΙΜΩΝΟ ΣΤΟ ΚΡΑΤΙΚΟ ΣΤΡΩΜΑ ΑΝΑΦΟΡΑΣ ΣΤΑ 87
 Η Ο ΔΙΑΚΡΙΣΗ ΚΑΙ ΤΑ ΕΜΒΛΑ ΤΡΟΠΟΕΤΗΘΗΚΑΝ ΑΠΟ ΤΗ ΣΤΡΩΜΑ ΤΩΝ ΟΡΘΩΝ
 Η Ο ΔΙΑΚΡΙΣΗ ΚΑΙ ΤΑ ΕΜΒΛΑ ΤΡΟΠΟΕΤΗΘΗΚΑΝ ΜΕ ΣΤΡΩΜΑ 87Σ ΚΑΘΩΣ
 ΚΑΙ ΤΗΝ ΚΑΤΑΓΩΓΗ ΤΩΝ ΣΤΡΩΜΑΤΩΝ ΜΕ ΣΤΡΩΜΑ 87Σ ΚΑΘΩΣ

2. ΟΡΘΗ ΔΙΑΜΟΡΦΩΣΗ (ΕΠΙΣΤΗΜΗ)
 ΕΠΙΣΤΗΜΗ ΟΡΘΩΝ
 Π.Δ. 24 ΔΕ 1985-ΒΕΝ ΣΤΡΩΜΑ 87Σ
 Ν. 4750-ΒΕΝ ΣΤΡΩΜΑ 12.200
 Ν. 4750-ΒΕΝ ΣΤΡΩΜΑ 12.200

ΑΠΟΚΛΙΣΗ
 ΚΑΤΑΓΩΓΗ ΚΑΙ ΤΡΟΠΟΕΤΗΣΗ ΕΜΒΛΩΝ
 Η ΑΠΟΚΛΙΣΗ ΕΙΝΑΙ ΕΚΤΙΜΩΝΟ ΣΤΟ ΚΡΑΤΙΚΟ ΣΤΡΩΜΑ ΑΝΑΦΟΡΑΣ ΣΤΑ 87
 Η Ο ΔΙΑΚΡΙΣΗ ΚΑΙ ΤΑ ΕΜΒΛΑ ΤΡΟΠΟΕΤΗΘΗΚΑΝ ΑΠΟ ΤΗ ΣΤΡΩΜΑ ΤΩΝ ΟΡΘΩΝ
 Η Ο ΔΙΑΚΡΙΣΗ ΚΑΙ ΤΑ ΕΜΒΛΑ ΤΡΟΠΟΕΤΗΘΗΚΑΝ ΜΕ ΣΤΡΩΜΑ 87Σ ΚΑΘΩΣ
 ΚΑΙ ΤΗΝ ΚΑΤΑΓΩΓΗ ΤΩΝ ΣΤΡΩΜΑΤΩΝ ΜΕ ΣΤΡΩΜΑ 87Σ ΚΑΘΩΣ

ΑΝΟΜΗ
 ΤΟ ΕΜΒΛΟ ΕΙΝΑΙ ΕΚΤΙΜΩΝΟ ΣΤΟ ΚΡΑΤΙΚΟ ΣΤΡΩΜΑ ΑΝΑΦΟΡΑΣ ΣΤΑ 87
 Η Ο ΔΙΑΚΡΙΣΗ ΚΑΙ ΤΑ ΕΜΒΛΑ ΤΡΟΠΟΕΤΗΘΗΚΑΝ ΑΠΟ ΤΗ ΣΤΡΩΜΑ ΤΩΝ ΟΡΘΩΝ
 Η Ο ΔΙΑΚΡΙΣΗ ΚΑΙ ΤΑ ΕΜΒΛΑ ΤΡΟΠΟΕΤΗΘΗΚΑΝ ΜΕ ΣΤΡΩΜΑ 87Σ ΚΑΘΩΣ
 ΚΑΙ ΤΗΝ ΚΑΤΑΓΩΓΗ ΤΩΝ ΣΤΡΩΜΑΤΩΝ ΜΕ ΣΤΡΩΜΑ 87Σ ΚΑΘΩΣ

ΤΙΤΛΟΣ ΣΧΕΔΙΟΥ
 1.800 x 800

3. ΣΥΜΒΟΛΑ
 ΤΟ ΕΜΒΛΟ ΕΙΝΑΙ ΕΚΤΙΜΩΝΟ ΣΤΟ ΚΡΑΤΙΚΟ ΣΤΡΩΜΑ ΑΝΑΦΟΡΑΣ ΣΤΑ 87
 Η Ο ΔΙΑΚΡΙΣΗ ΚΑΙ ΤΑ ΕΜΒΛΑ ΤΡΟΠΟΕΤΗΘΗΚΑΝ ΑΠΟ ΤΗ ΣΤΡΩΜΑ ΤΩΝ ΟΡΘΩΝ
 Η Ο ΔΙΑΚΡΙΣΗ ΚΑΙ ΤΑ ΕΜΒΛΑ ΤΡΟΠΟΕΤΗΘΗΚΑΝ ΜΕ ΣΤΡΩΜΑ 87Σ ΚΑΘΩΣ
 ΚΑΙ ΤΗΝ ΚΑΤΑΓΩΓΗ ΤΩΝ ΣΤΡΩΜΑΤΩΝ ΜΕ ΣΤΡΩΜΑ 87Σ ΚΑΘΩΣ

4. ΔΙΑΒΕΒΗ ΒΙΩΣΙΜΟΤ
 ΤΑ ΟΡΘΑ ΤΟΥ ΑΓΡΟΤΕΜΑΧΙΟΥ ΤΡΟΠΟΕΤΗΘΗΚΑΝ ΑΠΟ ΤΗΝ ΒΙΩΣΙΜΗ ΚΑΙ ΚΡΗΝΙΣΤΗ
 Ο ΒΙΩΣΙΜΟΤ

5. ΠΕΡΙΓΡΑΦΗ ΒΙΩΣΙΜΟΤ ΜΕΤΑΦΡΑΣΗ
 Η ΒΙΩΣΙΜΟΤ ΕΙΝΑΙ ΕΚΤΙΜΩΝΟ ΣΤΟ ΚΡΑΤΙΚΟ ΣΤΡΩΜΑ ΑΝΑΦΟΡΑΣ ΣΤΑ 87
 Η Ο ΔΙΑΚΡΙΣΗ ΚΑΙ ΤΑ ΕΜΒΛΑ ΤΡΟΠΟΕΤΗΘΗΚΑΝ ΑΠΟ ΤΗ ΣΤΡΩΜΑ ΤΩΝ ΟΡΘΩΝ
 Η Ο ΔΙΑΚΡΙΣΗ ΚΑΙ ΤΑ ΕΜΒΛΑ ΤΡΟΠΟΕΤΗΘΗΚΑΝ ΜΕ ΣΤΡΩΜΑ 87Σ ΚΑΘΩΣ
 ΚΑΙ ΤΗΝ ΚΑΤΑΓΩΓΗ ΤΩΝ ΣΤΡΩΜΑΤΩΝ ΜΕ ΣΤΡΩΜΑ 87Σ ΚΑΘΩΣ

Α/Α	Ε	Κ
1	308330.30	4230632.47
2	308341.70	4230630.02
3	308353.84	4230619.22
4	308365.18	4230611.82
5	308376.79	4230603.78
6	308377.00	4230598.43
7	308377.00	4230591.72
8	308376.79	4230585.00
9	308376.00	4230578.00
10	308372.00	4230571.00
11	308368.00	4230564.00
12	308363.44	4230558.00
13	308354.46	4230550.00
14	308348.41	4230543.18
15	308345.14	4230537.00
16	308331.00	4230530.00
17	308328.00	4230524.00
18	308323.83	4230518.11
19	308322.70	4230512.72
20	308322.16	4230506.42
21	308321.89	4230500.74
22	308320.21	4230494.46

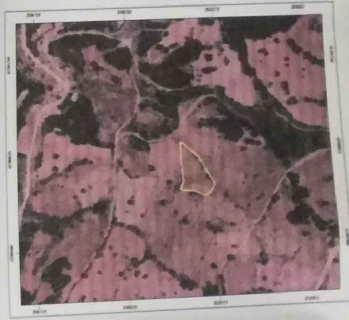

ΚΩΣΤΑΣ ΒΑΝΔΩΡΟΣ
 Δρ ΠΟΛΙΤΙΚΟΣ ΜΗΧΑΝΙΚΟΣ
 Γ Ρουρού 88, Ζός Ορόρας - ΠΑΤΡΑ Τηλ. 2610 27669

Εργοδότης:
ΗΛΙΑΣ ΔΗΜΟΠΟΥΛΟΣ

Έργο:
ΑΠΟΤΥΠΩΣΗ ΑΓΡΟΤΕΜΑΧΙΟΥ

Θέση:
**"ΤΡΙΠΟΛΙΤΙΣΤΙΚΑ"
 ΠΟΥΡΝΑΡΟΚΑΣΤΡΟ - Τ.Κ. ΕΛΕΚΙΣΤΡΑΣ
 ΔΗΜΟΣ ΠΑΤΡΕΩΝ**

Μελετητής:
ΚΩΝΣΤΑΝΤΙΝΟΣ ΒΑΝΔΩΡΟΣ
 Αριθμός Σχεδίου

Θέμα Σχεδίου:
ΤΟΠΟΓΡΑΦΙΚΟ ΔΙΑΓΡΑΜΜΑ
Τ1

Πρόσβαση Εκτέλεση: **ΟΚΤΩΒΡΙΟΣ 2021** Κλίμακα: **1:200**

Σφραγίδα ΜΗΧΑΝΙΚΟΥ Σφραγίδα ΥΠΗΡΕΣΙΑΣ