

ΤΟΠΟΓΡΑΦΙΚΟ ΔΙΑΓΡΑΜΜΑ
ΘΕΣΗ : ΣΠΙΝΕΙΚΑ
Τ.Κ ΜΠΟΧΑΛΗΣ
Δ.Ε ΖΑΚΥΝΘΟΥ
ΚΛ:1/500

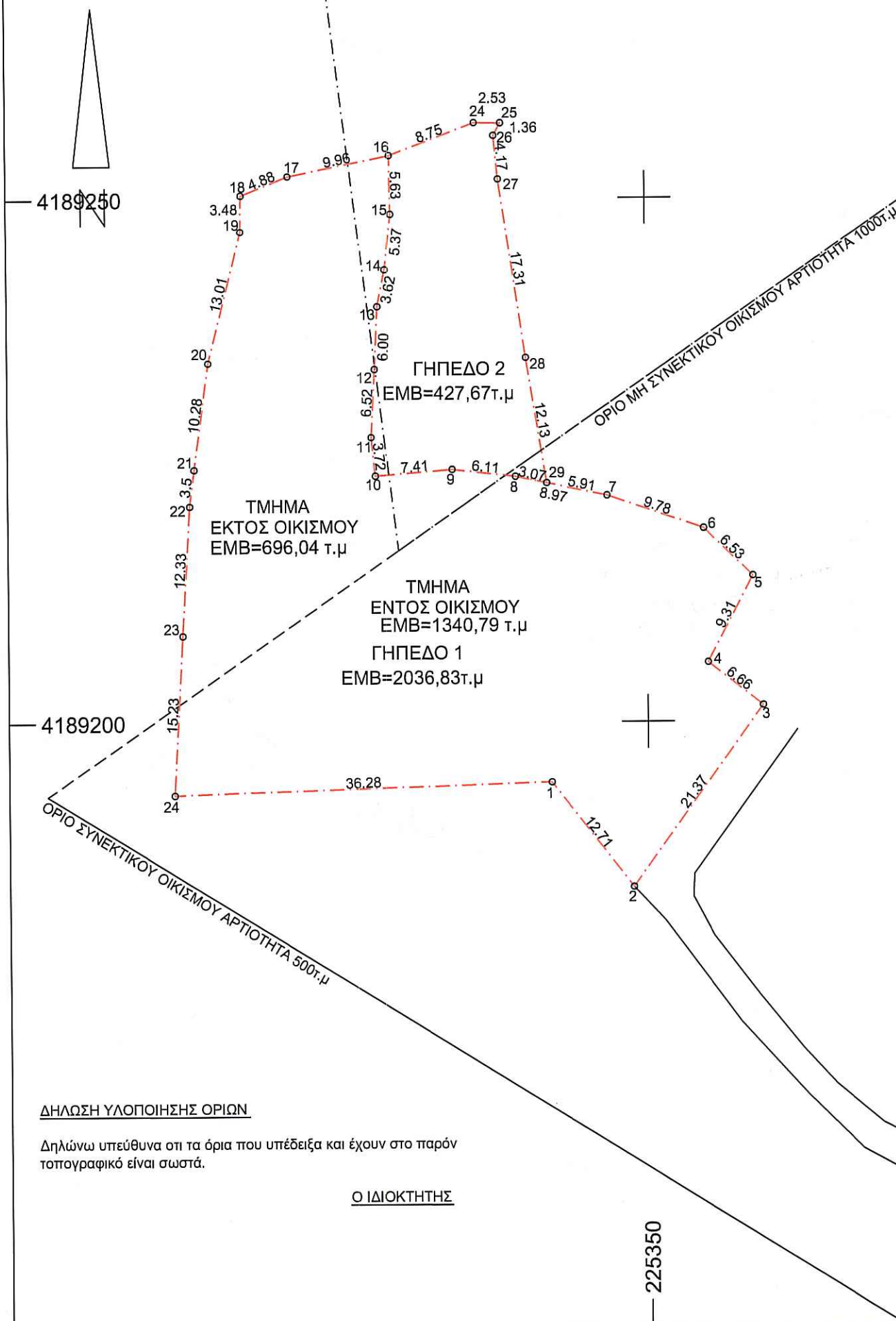

ΔΗΛΩΣΗ ΝΟΜΟΥ 651/77 & 1599 / 86 (άρθρο 8)

Δηλώνεται υπεύθυνα ότι:

Το ΓΗΠΕΔΟ 1 με τα στοιχεία (1-2-3-4-5-6-7-8-9-10-11-12-13-14-15-16-17-18-19-20-21-22-23-24-1) έκτασης εμβαδού 2036,83τ.μ βάσει αποτύπωσης που βρίσκεται στη θέση Σπινείκα της Τ.Κ Μπόχαλης της Δ.Ε Ζακύνθου εν μέρη εντός των ορίων του οικισμού όπως αυτά ορίστηκαν με την 1131/9-5-86 ΦΕΚ 662/1986.Απόφαση Νομάρχη με εμβαδόν εντός 1340,79 τ.μ και εμβαδόν εκτός 696,04 τ.μ είναι άρτιο και οικοδομήσιμο..Απόσταση από θάλασσα 463μ.

Το ΓΗΠΕΔΟ 2 με τα στοιχεία (8-9-10-11-12-13-14-15-16-25-26-27-28-29-8) έκτασης εμβαδού 427,67τ.μ βάσει αποτύπωσης που βρίσκεται στη θέση Σπινείκα της Τ.Κ Μπόχαλης της Δ.Ε Ζακύνθου εν μέρη εντός των ορίων του οικισμού όπως αυτά ορίστηκαν με την 1131/9-5-86 ΦΕΚ 662/86 απόφαση Νομάρχη Ζακύνθου με εμβαδόν εντός 413,05 τ.μ και εμβαδόν εκτός 8,82 τ.μ και μη άρτιο και μη οικοδομήσιμο .(ΔΕΝ ΕΧΕΙ ΠΡΟΣΩΠΟ ΣΕ ΚΟΙΝΟΧΡΗΣΤΟ ΔΡΟΜΟ).Απόσταση από θάλασσα 453μ.

Μετά απο συνένωση του γηπέδου 1 και του γηπέδου 2 προκύπτει γήπεδο με τα στοιχεία (1-2-3-4-5-6-7-29-28-27-26-25-24-16-17-18-19-20-21-22-23-24-1 με εμβαδόν 2449,88 τ.μ εν μέρη εντός των ορίων του οικισμού με εμβαδόν εντός 1753,84 τ.μ και εμβαδόν εκτός 704,86 τ.μ και είναι άρτιο και οικοδομήσιμο. Απόσταση από θάλασσα 453μ.

Με ατομική μου ευθύνη και γνωρίζοντας τις κυρώσεις που προβλέπονται από τις διατάξεις του άρθρου 8 του Ν.1599/1986, δηλώνω ότι: Σύμφωνα με το άρθρο 20, παρ.5 και 6 του Ν.3889/2010 (ΦΕΚ 182/Δ/2010), όπως σχύει σήμερα, τα εν λόγω γεωτεμάχια βρίσκοντε εντός περιοχής ανάρτησης μερικώς κυρωμένου δασικού χάρτη σύμφωνα με την αρ. 356203/14.10.2022 (ΑΔΑ: ΨΠΠ34653Π8-ΨΞΝ) Απόφαση της Δ/σης Δασών Ζακύνθου ΦΕΚ 787_8-11-2022 βάσει των οποίων η θέση του δεν εμπίπτει σε περιοχή που διέπεται από τις διατάξεις της δασικής νομοθεσίας, καθώς θεωρούντε εκτός ανάρτησης ως ευρισκόμενα εντός οικισμού.

ΠΑΡΑΤΗΡΗΣΕΙΣ

- 1) Το τοπογραφικό διάγραμμα είναι ενταγμένο στο κρατικό σύστημα συντεταγμένων ΕΓΣΑ 87.
- 2) Οι διαστάσεις και τα εμβαδά υπολογίσθηκαν αναλυτικά απο τις συντεταγμένες των κορυφών .
- 3) Η εξάρτηση απο το ΕΓΣΑ 87 πραγματοποιήθηκε με συστημα GPS και κάνοντας χρήση του Ελληνικού συστήματος εντοπισμού -U.R.A.N.U.S

Ο ΔΗΛΩΝ ΜΗΧΑΝΙΚΟΣ

ΓΗΠΕΔΟ 1		
α/α	X	Y
1	225340.7	4189194.25
2	225348.52	4189184.23
3	225361.08	4189201.53
4	225355.82	4189205.61
5	225360.16	4189213.85
6	225355.45	4189218.37
7	225346.18	4189221.52
8	225337.39	4189223.34
9	225331.32	4189224.03
10	225323.94	4189223.42
11	225323.56	4189227.12
12	225323.92	4189233.63
13	225324.22	4189239.62
14	225324.94	4189243.17
15	225325.54	4189248.51
16	225325.46	4189254.13
17	225315.7	4189252.17
18	225311.17	4189250.35
19	225311.11	4189246.87
20	225307.92	4189234.25
21	225306.51	4189224.07
22	225306.06	4189220.6
23	225305.31	4189208.29
24	225304.44	4189193.09

ΓΗΠΕΔΟ 2		
α/α	X	Y
8	225337.4	4189223.34
9	225331.32	4189224.03
10	225323.94	4189223.42
11	225323.56	4189227.12
12	225323.92	4189233.63
13	225324.22	4189239.62
14	225324.94	4189243.17
15	225325.54	4189248.51
16	225325.46	4189254.13
24	225333.66	4189257.2
25	225336.19	4189257.16
26	225335.53	4189255.97
27	225335.93	4189251.82
28	225338.46	4189234.7
29	225340.4	4189222.72

ΣΥΝΤΕΤΑΓΜΕΝΕΣ ΟΙΚΙΣΜΟΥ
1,225317.94,4189282.42
2,225326.12,4189216.33
3,225374.44,4189249.63
4,225292.23,4189192.97
5,225374.78,4189142.17
6,225426.37,4189200.11

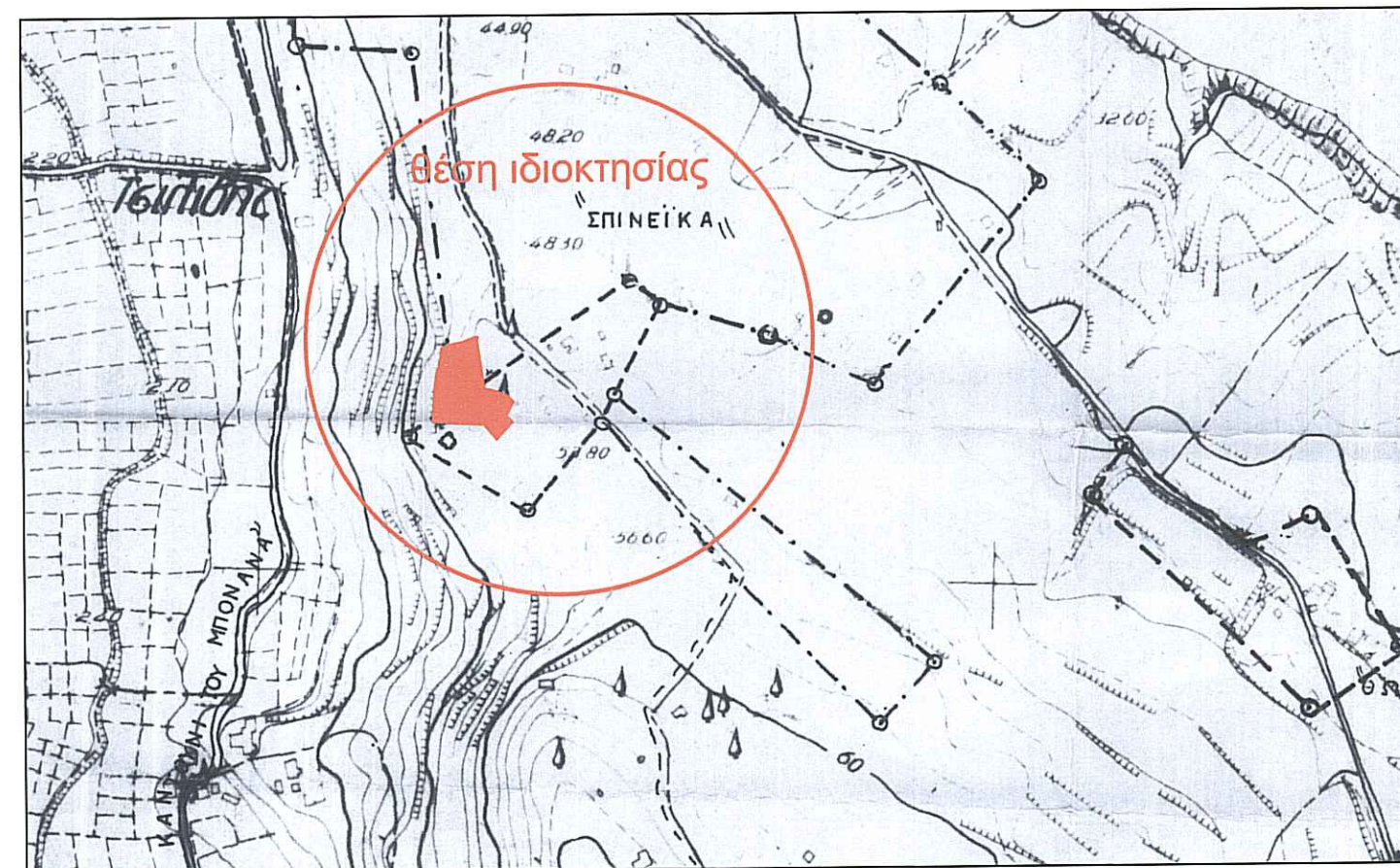

ΕΛΕΥΘΕΡΙΟΣ ΓΙΑΚΟΥΜΕΛΟΣ

ΤΟΠΟΓΡΑΦΟΣ ΜΗΧΑΝΙΚΟΣ Τ.Ε

Βαρβιάνη 1
Πόλη Ζακύνθου

τηλ.: 26950-43306
e-mail : lefgiak.topo@gmail.com

Αρ. Σχεδίου: **T1**

Θέμα σχεδίου: **Τοπογραφικό Διάγραμμα**

Κλίμακα: **1/500**

Χρόνος μελέτης: **Ιανουάριος 2023**

Θέση: «Σπινείκα»
Τοπ. Κοιν. Μπόχαλης
Δημ. Εν. Ζακύνθου
Δήμος Ζακύνθου

Εργοδότης:
ΣΠΙΝΟΣ ΑΛΕΞΑΝΔΡΟΣ

Θεώρηση:

Υπογραφή-Σφραγίδα:

ΓΙΑΚΟΥΜΕΛΟΣ Μ. ΕΛΕΥΘΕΡΙΟΣ
ΜΗΧΑΝΙΚΟΣ - ΤΟΠΟΓΡΑΦΟΣ Τ.Ε. Α.Μ. 42555
ΒΑΡΒΙΑΝΗ 13 - ΖΑΚΥΝΘΟΣ
Α.Φ.Μ. 127373796 ΔΟΥ ΖΑΚΥΝΘΟΥ
ΤΗΛ. 6982326053