

ΕΠΙΓΟΝΟΜΕΤΡΙΚΗ ΕΞΑΡΤΗΣΗ

1. Η μελέτη έγινε με GPS-δορυφόρο (ΕΠΙΠΛΑΝΗ ΑΕ ΣΑΝΣ) - μονάδα D, από το συνδυασμένο δίκτυο της δικτύς, με διαστάσεις ΕΥΣΑ Ε-ΑΡΧΑΙΑ ΤΡΟΠ. 177130.

2. Η μελέτη έγινε με GPS-δορυφόρο (ΕΠΙΠΛΑΝΗ ΑΕ ΣΑΝΣ) - μονάδα D, από το συνδυασμένο δίκτυο της δικτύς, με διαστάσεις ΕΥΣΑ Ε-ΑΡΧΑΙΑ ΤΡΟΠ. 177130.

3. Η μελέτη έγινε με GPS-δορυφόρο (ΕΠΙΠΛΑΝΗ ΑΕ ΣΑΝΣ) - μονάδα D, από το συνδυασμένο δίκτυο της δικτύς, με διαστάσεις ΕΥΣΑ Ε-ΑΡΧΑΙΑ ΤΡΟΠ. 177130.

ΣΗΜΕΙΩΣΕΙΣ

1. Η μελέτη έγινε με GPS-δορυφόρο (ΕΠΙΠΛΑΝΗ ΑΕ ΣΑΝΣ) - μονάδα D, από το συνδυασμένο δίκτυο της δικτύς, με διαστάσεις ΕΥΣΑ Ε-ΑΡΧΑΙΑ ΤΡΟΠ. 177130.

2. Η μελέτη έγινε με GPS-δορυφόρο (ΕΠΙΠΛΑΝΗ ΑΕ ΣΑΝΣ) - μονάδα D, από το συνδυασμένο δίκτυο της δικτύς, με διαστάσεις ΕΥΣΑ Ε-ΑΡΧΑΙΑ ΤΡΟΠ. 177130.

3. Η μελέτη έγινε με GPS-δορυφόρο (ΕΠΙΠΛΑΝΗ ΑΕ ΣΑΝΣ) - μονάδα D, από το συνδυασμένο δίκτυο της δικτύς, με διαστάσεις ΕΥΣΑ Ε-ΑΡΧΑΙΑ ΤΡΟΠ. 177130.

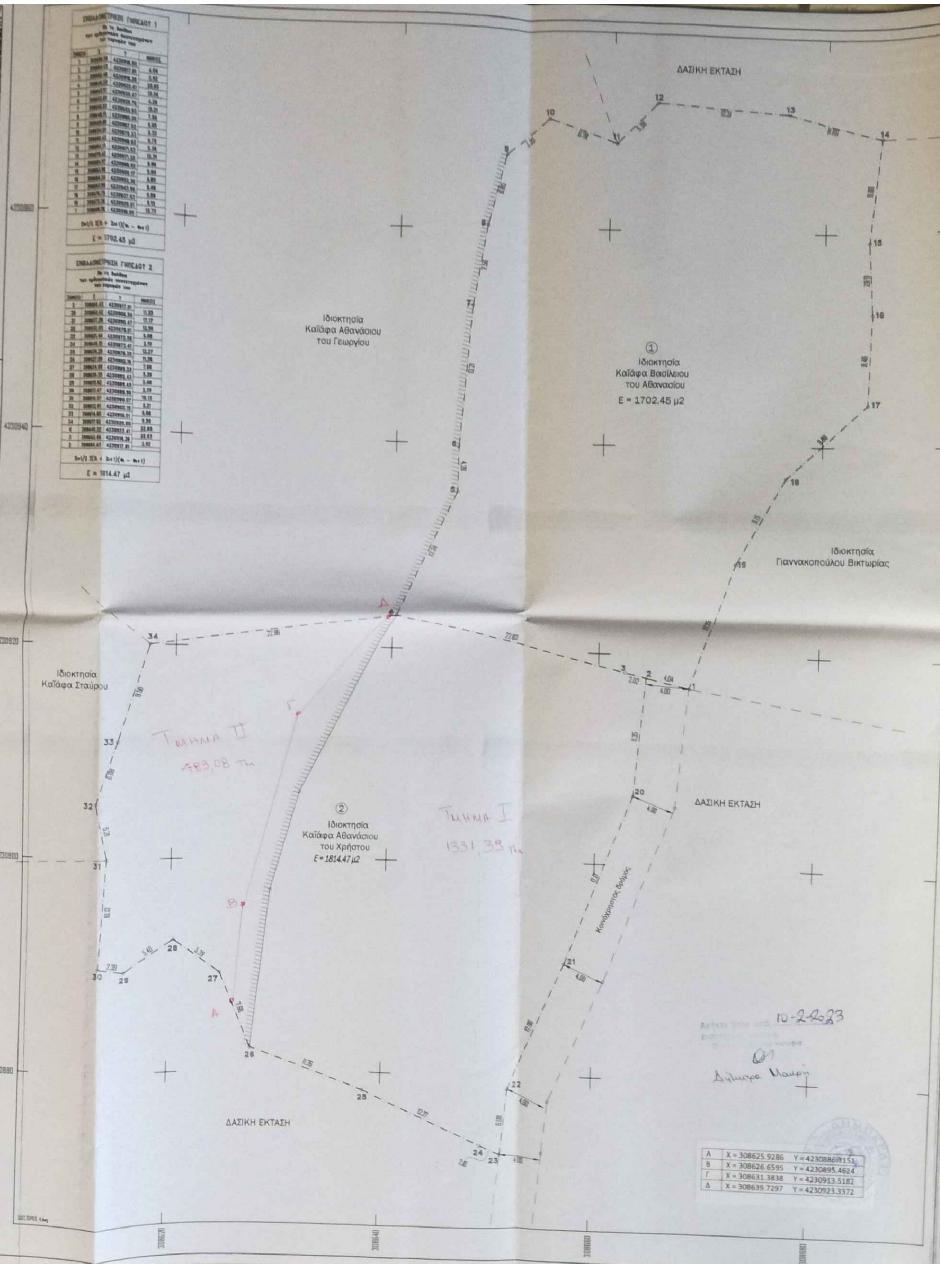

ΕΜΒΛΕΣΜΟΣ (Α) (1-2-3-4-5-6-7-8-9-10-11-12-13-14-15-16-17-18-19-1) = 1702,45 μ²

ΕΜΒΛΕΣΜΟΣ (Β) (2-20-21-22-23-24-25-26-27-28-29-30-31-32-33-34-4-3-2) = 1814,47 μ²

ΑΡΤΙΟΤΗΤΑ - ΟΙΚΟΔΟΜΗΜΟΤΗΤΑ

ΜΕΛΕΤΗΤΗΣ: ΟΝΟΜΑΤΕΠΩΝΥΜΟ: ΠΑΝΑΓΙΩΤΗΣ ΜΙΝΤΖΑΣ

ΕΠΙΣΤΗΜΟΝΙΚΗ: ΟΝΟΜΑΤΕΠΩΝΥΜΟ: ΠΑΝΑΓΙΩΤΗΣ ΜΙΝΤΖΑΣ

ΕΠΙΣΗΜΑΝΣΕΙΣ

1. Η μελέτη έγινε με GPS-δορυφόρο (ΕΠΙΠΛΑΝΗ ΑΕ ΣΑΝΣ) - μονάδα D, από το συνδυασμένο δίκτυο της δικτύς, με διαστάσεις ΕΥΣΑ Ε-ΑΡΧΑΙΑ ΤΡΟΠ. 177130.

2. Η μελέτη έγινε με GPS-δορυφόρο (ΕΠΙΠΛΑΝΗ ΑΕ ΣΑΝΣ) - μονάδα D, από το συνδυασμένο δίκτυο της δικτύς, με διαστάσεις ΕΥΣΑ Ε-ΑΡΧΑΙΑ ΤΡΟΠ. 177130.

3. Η μελέτη έγινε με GPS-δορυφόρο (ΕΠΙΠΛΑΝΗ ΑΕ ΣΑΝΣ) - μονάδα D, από το συνδυασμένο δίκτυο της δικτύς, με διαστάσεις ΕΥΣΑ Ε-ΑΡΧΑΙΑ ΤΡΟΠ. 177130.

ΑΝΔΡΕΑΣ ΓΕΩΡ. ΜΙΝΤΖΑΣ
 ΓΕΩΜΕΤΡΙΚΟΣ ΤΟΠΟΓΡΑΦΙΚΟΣ ΜΗΧΑΝΙΚΟΣ ΔΙΟΙΚΗΤΗΣ ΕΡΓΩΝ Τ.Ε.

ΜΙΝΤΖΑΣ CONSTRUCTION & LAND SURVEYING
 ΤΕΧΝΙΚΟ ΓΡΑΦΕΙΟ
 ΜΕΛΕΤΕΣ & ΕΡΓΑΣΙΕΣ
 ΓΕΩΜΕΤΡΙΚΩΝ
 ΤΟΠΟΓΡΑΦΙΚΩΝ
 ΑΝΤΙΣΤΑΣΕΩΝ & ΕΡΓΑΣΙΩΝ

Καίσαρας Βασιλείου του Αθανασίου, Καίσαρας Αθανασίου του Χρήστου

Αποτύπωση οικοπέδων

*Κοινοβόλια, Τοπικές Κοινότητες, Ελεγκτήρια, Δημοτικές Ενότητες, Πατρέων, Δήμος Πατρέων

ΤΟΠΟΓΡΑΦΙΚΟ ΔΙΑΓΡΑΜΜΑ

ΑΝΔΡΕΑΣ ΜΙΝΤΖΑΣ

ΑΝΔΡΕΑΣ ΓΕΩΡ. ΜΙΝΤΖΑΣ
 ΓΕΩΜΕΤΡΙΚΟΣ ΤΟΠΟΓΡΑΦΙΚΟΣ ΜΗΧΑΝΙΚΟΣ ΔΙΟΙΚΗΤΗΣ ΕΡΓΩΝ Τ.Ε.

ΑΝΤΙΣΤΑΣΗ: 10-2-23

Διευθυντής: Διευθυντής