

ΕΜΒΛΟΥ ΔΑΣΙΚΟΥ ΧΑΡΤΗ ΚΤΗΜΑΤΟΛΟΓΟΥ

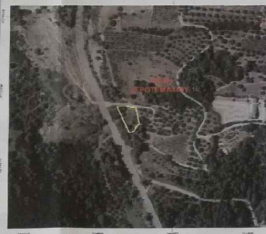

ΑΠΟΤΥΠΩΜΑ ΟΡΘΟΦΩΤΟΧΑΡΤΗ ΚΤΗΜΑΤΟΛΟΓΟΥ



ΕΜΒΛΟΥ ΔΑΣΙΚΟΥ ΧΑΡΤΗ ΚΤΗΜΑΤΟΛΟΓΟΥ



ΑΠΟΤΥΠΩΜΑ ΟΡΘΟΦΩΤΟΧΑΡΤΗ ΚΤΗΜΑΤΟΛΟΓΟΥ

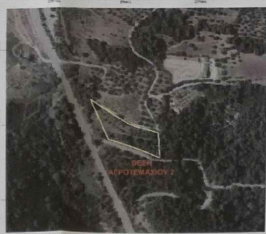

ΕΜΒΛΩΜΑΤΕΡΗ ΑΓΡΟΤΕΜΑΧΙΟΥ 1			
ΕΜΒΛΩΜΑ	Α	Υ	ΕΜΒΛΩΜΑ
1	30077.00	42407.00	36.00
2	30077.00	42407.00	36.00
3	30077.00	42407.00	36.00
4	30077.00	42407.00	36.00
5	30077.00	42407.00	36.00
6	30077.00	42407.00	36.00
7	30077.00	42407.00	36.00
8	30077.00	42407.00	36.00
9	30077.00	42407.00	36.00
10	30077.00	42407.00	36.00
11	30077.00	42407.00	36.00
12	30077.00	42407.00	36.00
13	30077.00	42407.00	36.00
14	30077.00	42407.00	36.00
15	30077.00	42407.00	36.00
16	30077.00	42407.00	36.00
17	30077.00	42407.00	36.00
18	30077.00	42407.00	36.00
19	30077.00	42407.00	36.00
20	30077.00	42407.00	36.00
21	30077.00	42407.00	36.00
22	30077.00	42407.00	36.00
23	30077.00	42407.00	36.00
24	30077.00	42407.00	36.00
25	30077.00	42407.00	36.00
26	30077.00	42407.00	36.00
27	30077.00	42407.00	36.00
28	30077.00	42407.00	36.00
29	30077.00	42407.00	36.00
30	30077.00	42407.00	36.00
31	30077.00	42407.00	36.00
32	30077.00	42407.00	36.00
33	30077.00	42407.00	36.00
34	30077.00	42407.00	36.00
35	30077.00	42407.00	36.00
36	30077.00	42407.00	36.00
37	30077.00	42407.00	36.00
38	30077.00	42407.00	36.00
39	30077.00	42407.00	36.00
40	30077.00	42407.00	36.00
41	30077.00	42407.00	36.00
42	30077.00	42407.00	36.00
43	30077.00	42407.00	36.00
44	30077.00	42407.00	36.00
45	30077.00	42407.00	36.00
46	30077.00	42407.00	36.00
47	30077.00	42407.00	36.00
48	30077.00	42407.00	36.00
49	30077.00	42407.00	36.00
50	30077.00	42407.00	36.00
51	30077.00	42407.00	36.00
52	30077.00	42407.00	36.00
53	30077.00	42407.00	36.00
54	30077.00	42407.00	36.00
55	30077.00	42407.00	36.00
56	30077.00	42407.00	36.00
57	30077.00	42407.00	36.00
58	30077.00	42407.00	36.00
59	30077.00	42407.00	36.00
60	30077.00	42407.00	36.00
61	30077.00	42407.00	36.00
62	30077.00	42407.00	36.00
63	30077.00	42407.00	36.00
64	30077.00	42407.00	36.00
65	30077.00	42407.00	36.00
66	30077.00	42407.00	36.00
67	30077.00	42407.00	36.00
68	30077.00	42407.00	36.00
69	30077.00	42407.00	36.00
70	30077.00	42407.00	36.00
71	30077.00	42407.00	36.00
72	30077.00	42407.00	36.00
73	30077.00	42407.00	36.00
74	30077.00	42407.00	36.00
75	30077.00	42407.00	36.00
76	30077.00	42407.00	36.00
77	30077.00	42407.00	36.00
78	30077.00	42407.00	36.00
79	30077.00	42407.00	36.00
80	30077.00	42407.00	36.00
81	30077.00	42407.00	36.00
82	30077.00	42407.00	36.00
83	30077.00	42407.00	36.00
84	30077.00	42407.00	36.00
85	30077.00	42407.00	36.00
86	30077.00	42407.00	36.00
87	30077.00	42407.00	36.00
88	30077.00	42407.00	36.00
89	30077.00	42407.00	36.00
90	30077.00	42407.00	36.00
91	30077.00	42407.00	36.00
92	30077.00	42407.00	36.00
93	30077.00	42407.00	36.00
94	30077.00	42407.00	36.00
95	30077.00	42407.00	36.00
96	30077.00	42407.00	36.00
97	30077.00	42407.00	36.00
98	30077.00	42407.00	36.00
99	30077.00	42407.00	36.00
100	30077.00	42407.00	36.00

ΥΠΟΜΝΗΜΑ

1. ΕΜΒΛΩΜΑ ΑΓΡΟΤΕΜΑΧΙΟΥ 1: (1,2,3,4,5,6,7,8,1) = 1.003,63 τ.μ.

2. ΕΜΒΛΩΜΑ ΑΓΡΟΤΕΜΑΧΙΟΥ 2: 19,10,11,12,13,14,15,16,17,18,9) = 4.004,67 τ.μ.

3. ΟΡΘΗ ΑΠΙΣΤΩΤΗΤΑ - ΔΟΞΙΜΟΣ:

Αναπότρεπτος Π.Δ. 24/3/1965 Φ.Ε.Κ. 270Α 31/5/1965 και Π. 212/2003 (Φ.Ε.Κ. 300/Α/31-12-2003) ΚΑΤΑ ΣΥΝΕΤΗΡ.

α) Εμβατό εμβάδον γράβου 4.000 τ.μ. και πρόσωπο σε καντήλατος βήμα 25,00 μ. (πρ. 1933) Το πρόσωπο δεν καλύπτει τον γράβου που υφίσταται την 31.12.2003.

β) Τα κτήρια που έχουν πρόσωπο σε διεθνείς, Ελληνικές, Επαρχιακές, Δημοτικές και Κοινοτικές άδους ως και σε εγκαταλεηθέντα τμήματα τους και σε αποδορμολογικές γραμμές υφίστανται:

Εμβατό εμβάδον : 4.000,00 τ.μ., Εμβατό πρόσωπο : 45,00 μ., Εμβατό βήμα : 50,00 μ. ΚΑΤΑ ΠΑΡΕΚΚΛΗΤΗ.

γ) Τα κτήρια στην όψη έχουν πλάτος και οκλαδία που υφίστανται κατά την 24/04/1977 Εμβατό εμβάδον 1.000 τ.μ.

δ) Τα κτήρια που έχουν πρόσωπο σε διεθνείς, Ελληνικές, Επαρχιακές, Δημοτικές και Κοινοτικές άδους ως και σε εγκαταλεηθέντα τμήματα τους και σε αποδορμολογικές γραμμές υφίστανται:

α) Τα κτήρια που υφίστανται κατά την 12.12.1965 Εμβατό εμβάδον : 10,00 μ., Εμβατό βήμα : 15,00 μ., Εμβατό εμβάδον : 750,00 τ.μ.

β) Τα κτήρια που υφίστανται κατά την 12/09/1964 Εμβατό εμβάδον : 20,00 μ., Εμβατό βήμα : 35,00 μ., Εμβατό εμβάδον : 1200,00 τ.μ.

γ) Τα κτήρια που υφίστανται κατά την 17/10/1978 Εμβατό εμβάδον : 25,00 μ., Εμβατό βήμα : 40,00 μ., Εμβατό εμβάδον : 2000,00 τ.μ.

4. ΠΑΡΑΤΗΡΗΣΕΙΣ:

1. Το Διεύθυνση είναι επώνυμο στο κρατικό σύστημα συντεταγμένων ΕΓΣΑ 87.

2. Οι διαστάσεις και τα εμβαδά υπολογίστηκαν αναλυτικά από τις συντεταγμένες των κορυφών.

3. Η κάρτη από το Ε.Γ.Σ.Α. 87 πραγματοποιήθηκε με σύστημα ΕΓΣΑ ΤΥΡΟΣΗ 69-5 και κλίμακας χρήση του Ελληνικού Συστήματος Ενταξιακού - ΝΕΡΟΣ.

5. ΔΙΑΚΟΝΙΑ ΙΔΙΟΚΤΗΤΗΣ (Ν. 4030/2011)

Ο κτηνία υποχρεούται σύμφωνα με το άρθρο 4 και υλοποιήσει άμεσα τον χαρακτηρισμό των 1 και 2 με στοιχεία (1,2,3,4,5,6,7,8,1) και (9,10,11,12,13,14,15,16,17,18,9) με εμβαδόν 1.003,63 τ.μ. και 4.004,67 τ.μ. υποδείχθηκαν από κτηνία και συντάχθηκε τον αριθμό των διαγραφών αριθμ. των στοιχείων του.

6. ΤΙΤΛΟΙ ΙΔΙΟΚΤΗΣΙΑΣ

Συμβόλιος αγοραπωλησίας με αριθμό 11582/1590 του συμβόλου Πατριών Σαπφής Ιωάννης Μήτσου και μεταβίβασης στον τίτμο 352 και αριθμό 19499 του βιβλίου μεταγραφών του δήμου Πατριών.

ΤΕΧΝΙΚΟ ΓΡΑΦΕΙΟ
Μελετών-Επιβλέψεων-Κατασκευών

ΝΙΚΟΛΑΟΣ Γ. ΚΑΡΑΒΑΤΑΣ
ΠΤΥΧΟΥΧΟΣ ΜΗΧΑΝΙΚΟΣ ΕΡΓΩΝ ΥΠΟΔΟΜΗΣ Τ.Ε.
ΜΙΑΟΥΛΗ 52 - ΠΑΤΡΑ - ΤΗΛ: 2619320021
ΚΙΝ: 6937674123 - n.karavatas@holmail.gr

ΠΟΛΥΤΕΧΝΕΙΟ ΑΙΓΑΙΟΥ - ΟΡΓΑΝΙΣΜΟΣ ΔΕΛΤΑ ΤΕΧΝΟΠΟΛΙΣ ΑΓΑΘΑΡΤΩΝ - ΕΠΕΡΕΥΣΙΑ ΠΕΡΙΟΧΗΣ

ΕΡΓΟΔΟΤΗΣ	ΗΛΙΑΣ ΚΟΡΚΟΝΤΖΗΛΑΣ
ΕΡΓΟ	ΑΠΟΤΥΠΩΣΗ ΑΓΡΟΤΕΜΑΧΙΟΥ
ΘΕΣΗ	ΚΟΤΥΜΠΑΡΙ ΤΟΠΙΚΗ ΚΟΙΝΟΤΗΤΑ ΚΑΛΗΘΕΑΣ ΔΗΜΟΤΙΚΗ ΕΠΟΧΗ ΜΕΣΣΑΤΙΑΣ ΔΗΜΟΥ ΠΑΤΡΩΝ Π.Ε. ΑΧΑΪΑΣ
ΘΕΜΑ ΣΧΕΔΙΟΥ	ΤΟΠΟΓΡΑΦΙΚΟ ΔΙΑΓΡΑΜΜΑ
ΚΑΙΜΑΚΑ 1:500	ΗΜΕΡΟΜΗΝΙΑ ΣΥΝΤΑΞΗΣ: ΜΑΡΤΙΟΣ 2021
ΕΛΕΓΧΟΣ-ΘΕΩΡΗΣΗ	ΥΠΟΓΡΑΦΗ-ΦΩΤΟΓΡΑΦΙΑ