

ΕΜΒΑΔΟΝ ΑΓΡΟΚΤΗΜΑΤΟΣ

"1-2-3-4-5-1"

E=2145,46 m2

ΠΑΡΑΤΗΡΗΣΕΙΣ

- 1.- Το τοπογραφικό διάγραμμα είναι ενταγμένο στο κρατικό σύστημα συντεταγμένων ΕΓΣΑ '87
- 2.- Οι διαστάσεις και το εμβαδόν υπολογισθηκαν αναλυτικά από τις συντεταγμένες των κρυφών
- 3.- Τα όρια του αγροκτημάτων είναι τα τελικά όρια σύμφωνα με την απόδειξη του ιδιοκτήτη
- 4.- η παραπάνω ιδιοκτησία, σύμφωνα με την δήλωση του ιδιοκτήτη ΜΧΑΛΟΠΟΥΛΟΥ ΜΙΧΑΗΛ ΔΕΝ προέρχεται από καταγραφή μεγαλύτερης ιδιοκτησίας.

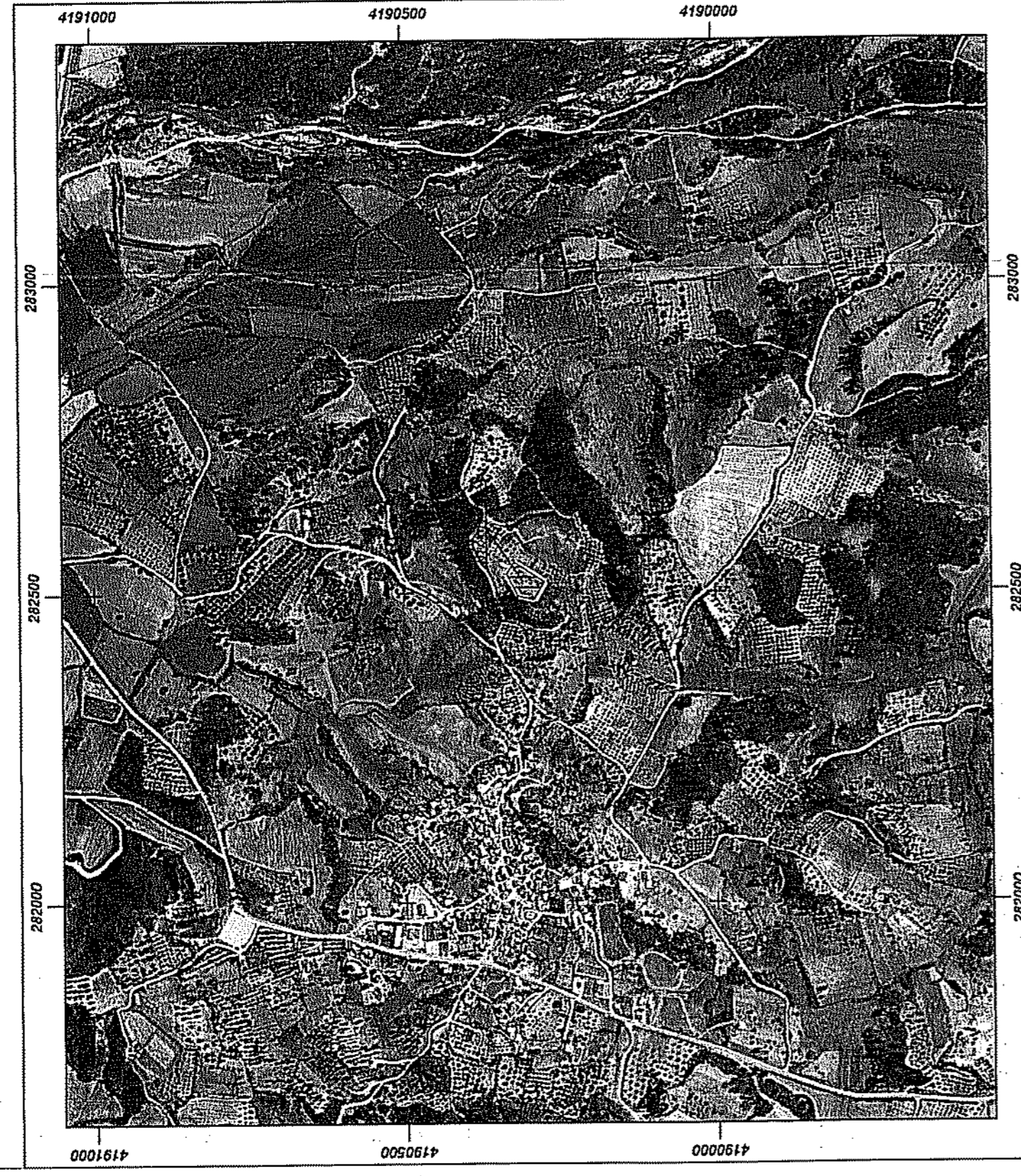

ΑΠΟΣΠΑΣΜΑ ΑΠΟ ΟΡΟΘΦΟΤΟΧΑΡΤΗ ΚΤΗΜΑΤΟΛΟΓΙΟΥ
ΕΚΤΟΣ ΑΝΑΡΤΗΣΗΣ ΔΑΣΙΚΩΝ ΧΑΡΤΩΝ

ΔΗΛΩΣΗ ΜΗΧΑΝΙΚΟΥ

Η εξέταση από το Ε.Γ.Σ.Α. πραγματοποιήθηκε την 21-05-2017 και στο χρονικό διάστημα από 11.00 έως 13.00 κάλυψαν χρήση ΗΕΡΟΣ και RTK μετρήσεις με λέιζερ GPS RYX000SCC με serial number 319851 με καταγραφή συγχύτων L1 + L2 του συστήματος GPS και L1 + L2 του συστήματος GLOMASS με ακρίβεια μετρήσεων οριζοντιογραφικά 10mm+1ppm, RTK και υψομετρικά 20mm+1ppm, RTK.

Η εξέταση έγινε με τη χρήση δεδομένων πραγματικού χρόνου GNSS από το δίκτυο Σταθμών Αναφοράς ΜΕΤΡΙΚΑΝΕΤ.

[RTCM-Ref 0032(X=276051.203, Y=4172917.831, H=31.191)

Ο ΜΗΧΑΝΙΚΟΣ

ΣΤΕΦΑΝΟΣ Ι. ΠΑΤΙΑΣ
ΔΙΠΛΩΜ. ΠΟΛΙΤΙΚΟΣ ΜΗΧΑΝΙΚΟΣ
ΠΟΛΥΤΕΧΝΙΚΗΣ ΣΧΟΛΗΣ ΠΑΤΡΩΝ
ΑΡΧΙΤΕΚΤΟΝΩΝ Τ.Ε.Ε. 8 0 6 0 5
ΙΘΑΚΗΣ 30 - ΠΑΛΛΗΝΗ ΤΗΛ. 210 6663006
ΑΦΜ 0597656666 - ΔΟΥ ΠΑΛΛΗΝΗΣ

ΔΗΛΩΣΗ ΜΗΧΑΝΙΚΟΥ Ν 651 / 1997 και Ν 1337/1983

Ο παρακάτω υπογράφων μηχανικός δηλώνω ότι:

- 1.- η ιδιοκτησία με στοιχεία "1-2-3-4-5-1" με εμβαδόν E=2145,46 m2 εφίσταται εκτός οικισμού και εκτός σχεδίου πόλεως και ΔΕΝ είναι οικοδομήσιμο (ΔΕΝ έχει προσομοίω σε όρθια σύμφωνα με τις ισχύουσες πολεοδομικές διατάξεις.
- 2.- ΔΕΝ εμπήκε στις διατάξεις του Ν 1337/1983 για εισαγωγές σε ΓΗ και ΧΡΗΜΑ.
- 3.- εντός του αγροκτημάτων δεν διέρχονται γραμμές μεταφοράς υψηλής τάσης της ΔΕΗ, αγωγός φυσικού αερίου και δρόμος ή ρέμα υφιστάμενα προ του 1923.
- 4.- η περιοχή ΔΕΝ έχει ενταχθεί στο Εθνικό Κτηματολόγιο.

Ο Μηχανικός

ΣΤΕΦΑΝΟΣ Ι. ΠΑΤΙΑΣ
ΔΙΠΛΩΜ. ΠΟΛΙΤΙΚΟΣ ΜΗΧΑΝΙΚΟΣ
ΠΟΛΥΤΕΧΝΙΚΗΣ ΣΧΟΛΗΣ ΠΑΤΡΩΝ
ΑΡΧΙΤΕΚΤΟΝΩΝ Τ.Ε.Ε. 8 0 6 0 5
ΙΘΑΚΗΣ 30 - ΠΑΛΛΗΝΗ ΤΗΛ. 210 6663006
ΑΦΜ 0597656666 - ΔΟΥ ΠΑΛΛΗΝΗΣ

ΔΗΛΩΣΗ ΙΔΙΟΚΤΗΤΗ

Ο παρακάτω υπογράφων ιδιοκτήτης της αγροκτημάτων με στοιχεία "1-2-3-4-5-1" δηλώνω: ότι τα όρια που υπέδειξα είναι αληθή και ορθά και δεν προκύπτει από καταγραφή μεγαλύτερης έκτασης.

Ο Δηλών

ΥΠΟΜΝΗΜΑ

ΟΡΙΑ ΙΔΙΟΚΤΗΣΙΑΣ

ΓΕΩΔΑΙΤΙΚΟ ΣΥΣΤΗΜΑ ΑΝΑΦΟΡΑΣ 1987 (ΕΓΣΑ '87)

Ελεμφοσιδές αναφοράς GRS' 80

Προβολή: Εγκάρσια Μερακατορική (ΠΜ87)

Κεντρικός Μεσημβρινός, λo = 24° 00' 00" με Κο = 0,999600

Πίνακας Συντεταγμένων των κορυφών του 1,2,3,4,5,1.
Εμβαδόν τετραγώνου = 2145,46 τ.μ. - Περιμετρος = 185,43 μ.

α/α	X	Y	Αποστάσεις
1	282517,298	4190271,862	
2	282549,642	4190320,841	1 - 2: 58,69
3	282523,900	4190335,148	2 - 3: 24,38
4	282495,504	4190314,756	3 - 4: 39,99
5	282486,620	4190289,044	4 - 5: 27,20
1	282517,298	4190271,862	5 - 1: 27,20

ΙΔΙΟΚΤΗΤΗΣ:

ΜΙΧΑΛΟΠΟΥΛΟΣ ΜΙΧΑΗΛ

ΕΡΓΟ: ΑΠΟΤΥΠΩΣΗ ΑΓΡΟΚΤΗΜΑΤΟΣ

ΘΕΣΗ: Δ.Δ. ΟΙΝΟΗΣ
ΔΗΜΟΣ ΗΛΙΔΑΣ - ΝΟΜΟΣ ΗΛΕΙΑΣ
ΘΕΣΗ: "ΚΟΚΑΛΙΑΡΑ"

ΜΕΛΕΤΗΤΗΣ:

ΠΑΤΙΑΣ ΣΤΕΦΑΝΟΣ Πολιτικός Μηχανικός

ΘΕΜΑ:

ΤΟΠΟΓΡΑΦΙΚΟ ΔΙΑΓΡΑΜΜΑ

1

ΑΡ. ΣΧΕΔΙΟΥ

ΚΛΙΜΑΚΑ 1:500

ΧΡΟΝΟΣ ΜΕΛΕΤΗΣ ΜΑΪΟΣ 2017

ΣΦΡΑΓΙΔΑ

ΥΠΟΓΡΑΦΗ **ΘΕΩΡΗΣΗ**
θεωρείται το παρόν τοπογραφικό διάγραμμα
το οποίο και αποτελεί οριστικό τμήμα
της υπ' αριθ. 3-3-3023
Χαρακτηρισμού μετ' ως έχει της υπ' αριθ. 3-3-3023

ΣΤΕΦΑΝΟΣ Ι. ΠΑΤΙΑΣ
ΔΙΠΛΩΜ. ΠΟΛΙΤΙΚΟΣ ΜΗΧΑΝΙΚΟΣ
ΠΟΛΥΤΕΧΝΙΚΗΣ ΣΧΟΛΗΣ ΠΑΤΡΩΝ
ΑΡΧΙΤΕΚΤΟΝΩΝ Τ.Ε.Ε. 8 0 6 0 5
ΙΘΑΚΗΣ 30 - ΠΑΛΛΗΝΗ ΤΗΛ. 210 6663006
ΑΦΜ 0597656666 - ΔΟΥ ΠΑΛΛΗΝΗΣ

Αριθμός: 3-3-3023
Προϊστάμενος Αναρχείου Ηλιδαίας

Προϊστάμενος Αναρχείου Ηλιδαίας
Δασολόγος

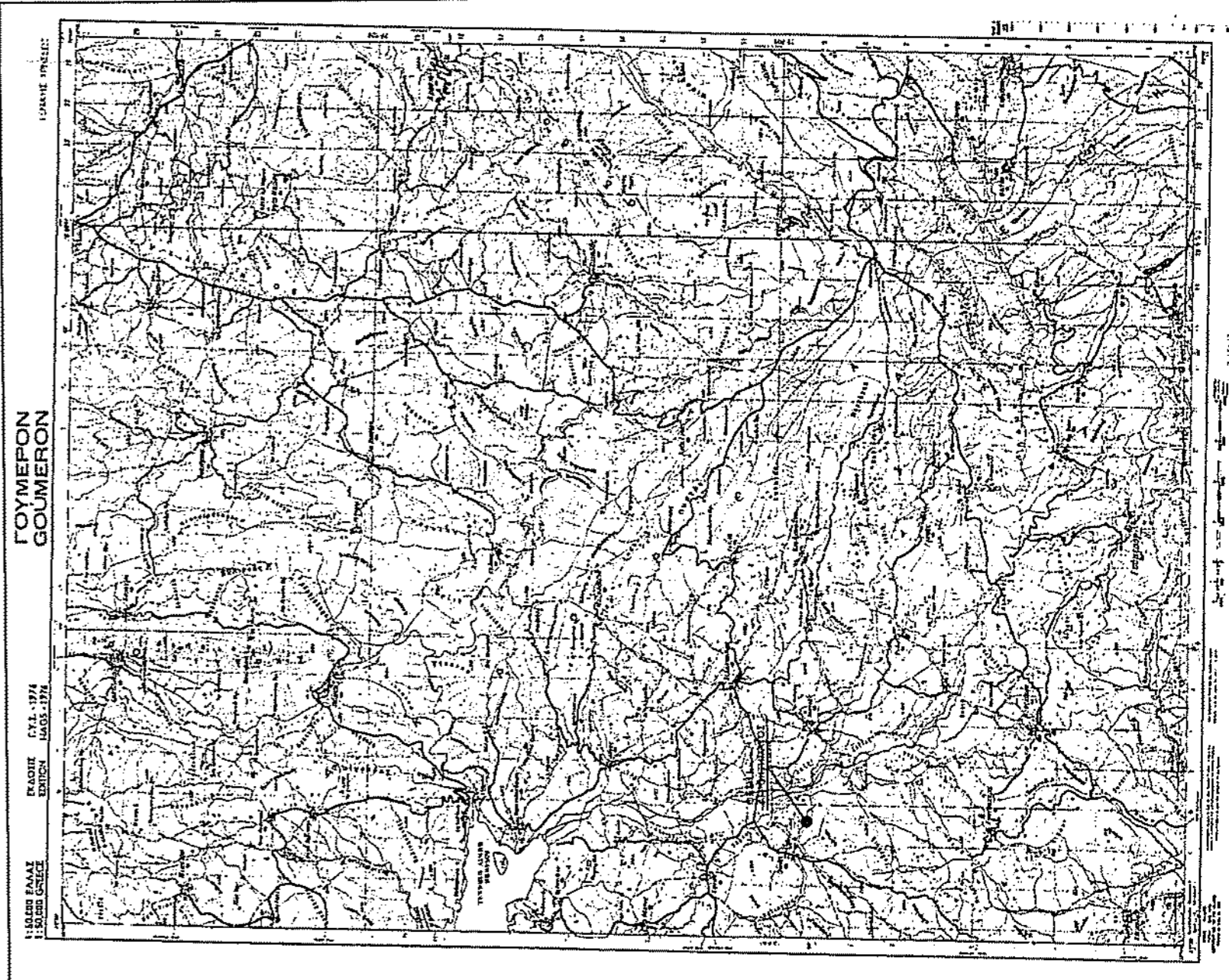
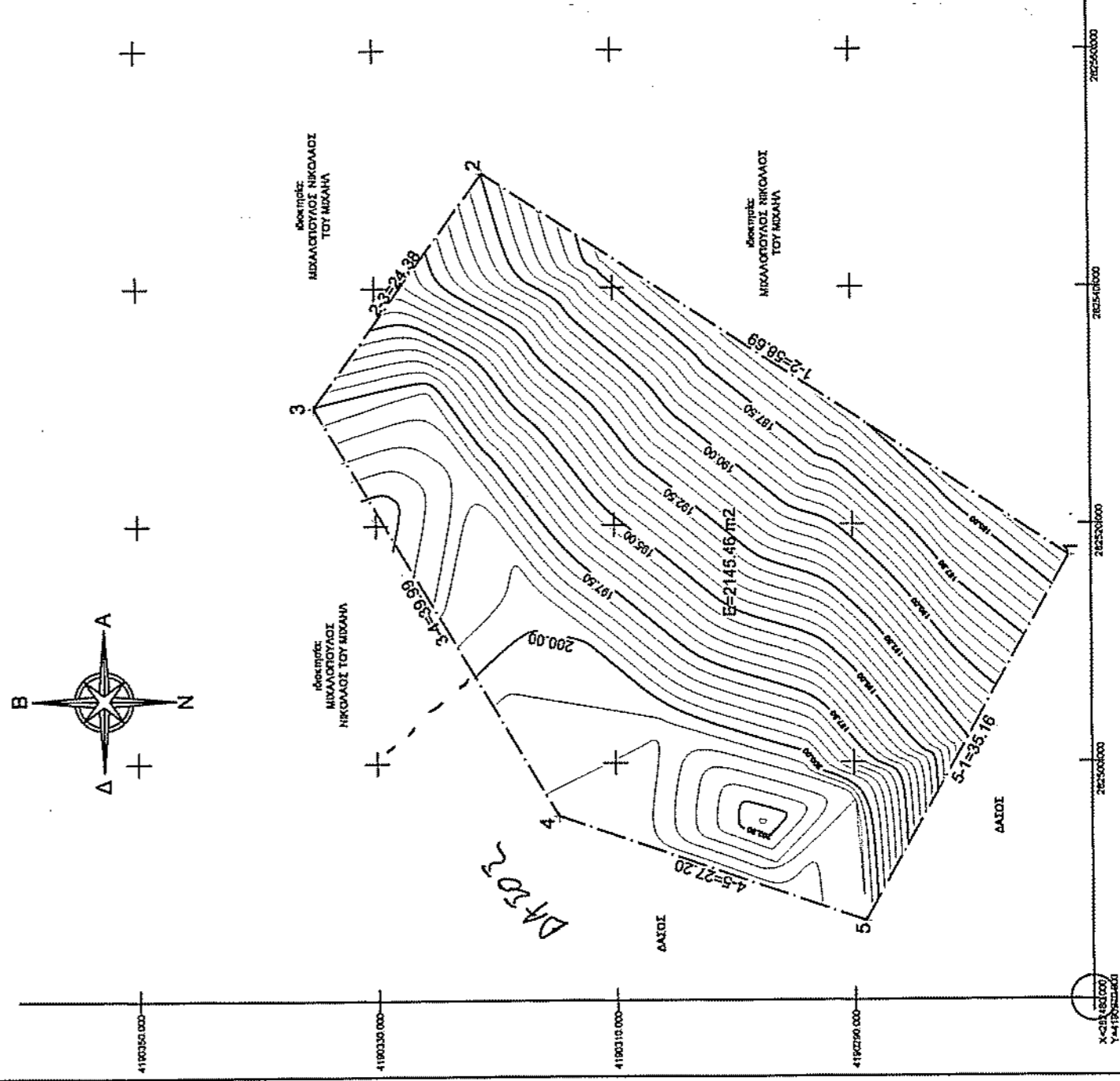

ΠΙΝΑΚΙΔΑ Γ.Υ.Σ. 083 - Κλ. 1 : 50000