

ΕΜΒΑΔΟΝ ΑΓΡΟΚΤΗΜΑΤΟΣ

"1-2-3-4-5-6-.....-23-24-25-26-1"

E=2379,42 m2

ΠΑΡΑΤΗΡΗΣΕΙΣ:

- 1.- Το τοπογραφικό διάγραμμα είναι ενταγμένο στο κρατικό σύστημα συντεταγμένων ΕΓΣΑ '87
- 2.- Οι διαστάσεις και το εμβαδόν υπολογίσθηκαν αναλυτικά από τις συντεταγμένες των κρυφών
- 3.- Τα όρια του αγροκτήματος είναι τα τελικά όρια σύμφωνα με την υπάδειξη του ιδιοκτήτη
- 4.- η παραπάνω ιδιοκτησία, σύμφωνα με την δήλωση του ιδιοκτήτη ΜΙΧΑΛΟΠΟΥΛΟΥ ΜΙΧΑΗΛ ΔΕΝ προέρχεται από κατάκτηση μεγαλύτερης ιδιοκτησίας.

ΔΗΛΩΣΗ ΜΗΧΑΝΙΚΟΥ

Η εξέταση από το Ε.Γ.Σ.Α. πραγματοποιήθηκε την 21-05-2017 και στο χρονικό διάστημα από 11:00 έως 13:00 κόνοντας χρήση HEPOS και RTK μετρήσεις με Leica GPS RX900CSC με serial number 319851 με καταγραφή συγκλήτων L1 + L2 του συστήματος GPS και L1 + L2 του συστήματος GLONASS με ακρίβεια μετρήσεων αβδόμητογραφικά 10mm+1ppm, RTK και υψομετρικά 20mm+1ppm, RTK.

Η εξέταση έγινε με τη χρήση δεδομένων πραγματικού χρόνου GNSS από το δίκτυο Σταθμών Αναφοράς ΜΕΤΡΙΚΑΝΕΤ:

[RTCM-Ref 0032](X=276051203, Y=4172917831, H=31.191)

Δ. ΜΗΧΑΝΙΚΟΣ
ΣΤΕΦΑΝΟΣ Ι. ΠΑΤΙΛΑΣ
ΔΙΠΛΩΜ. ΠΟΛΙΤΙΚΟΣ ΜΗΧΑΝΙΚΟΣ
ΠΟΛΥΤΕΧΝΙΚΗΣ ΣΧΟΛΗΣ ΠΑΤΡΩΝ
ΑΡΙΘΜΟΣ ΜΗΤΡΩΟΥ Τ.Ε.Ε. 8 0 6 0 5
ΙΘΑΚΗΣ 30 - ΠΑΛΛΗΝΗ ΤΗΛ. 210 6568006
ΑΦΜ 059765666 - ΔΟΥ ΠΑΛΛΗΝΗΣ

Πίνακας Συντεταγμένων των κορυφών του 1,2,3...23,24,25,26,1.
Εμβαδόν τμήματος = 2379,42 τ.μ. - Περιμετρός = 2066,62 μ.

Σημ.	X	Y	Αποστάσεις
1	282618,636	4190367,292	1-2: 1,32
2	282519,218	4190366,063	2-3: 4,22
3	282515,927	4190366,970	3-4: 3,64
4	282527,489	4190364,437	4-5: 6,63
5	282510,147	4190361,230	5-6: 4,06
6	282508,535	4190346,031	6-7: 5,43
7	282508,142	4190341,080	7-8: 4,98
8	282509,180	4190331,909	8-9: 8,24
9	282501,748	4190329,028	9-10: 7,67
10	282542,958	4190372,111	10-11: 72,89
11	282546,696	4190375,402	11-12: 4,98
12	282565,353	4190376,534	12-13: 7,39
13	282561,283	4190381,636	13-14: 8,52
14	282570,900	4190387,422	14-15: 11,22
15	282574,576	4190388,629	15-16: 3,94
16	282576,117	4190389,072	16-17: 4,66
17	282583,925	4190396,072	17-18: 4,81
18	282590,382	4190386,466	18-19: 6,96
19	282594,412	4190383,704	19-20: 4,90
20	282599,565	4190380,838	20-21: 5,90
21	282602,608	4190379,145	21-22: 3,48
22	282605,529	4190376,830	22-23: 4,42
23	282607,976	4190372,524	23-24: 4,11
24	282611,322	4190370,249	24-25: 4,05
25	282615,254	4190368,628	25-26: 4,25
26	282618,636	4190367,292	26-1: 3,82

ΙΔΙΟΚΤΗΤΗΣ:

ΜΙΧΑΛΟΠΟΥΛΟΣ ΜΙΧΑΗΛ

ΕΡΓΟ:

ΑΠΟΤΥΠΩΣΗ ΑΓΡΟΚΤΗΜΑΤΟΣ

ΘΕΣΗ:

Δ.Δ. ΟΙΝΗΣ
ΔΗΜΟΣ ΗΛΙΔΑΣ - ΝΟΜΟΣ ΗΛΕΙΑΣ
ΘΕΣΗ: "ΚΟΚΑΛΙΑΡΑ"

ΜΕΛΕΤΗΤΗΣ:

ΠΑΤΙΛΑΣ ΣΤΕΦΑΝΟΣ Πολιτικός Μηχανικός

Θ Ε Μ Α :

ΑΡ. ΣΧΕΔΙΟΥ

ΤΟΠΟΓΡΑΦΙΚΟ ΔΙΑΓΡΑΜΜΑ

1

ΚΛΙΜΑΚΑ

1:500

ΧΡΟΝΟΣ ΜΕΛΕΤΗΣ ΜΑΙΟΣ 2017

ΥΠΟΓΡΑΦΗ

Θ Ε Ρ Η Σ Η

Θεωρείται το παρόν τοπογραφικό διάγραμμα το οποίο και αποτελεί αναπόσπαστο τμήμα της υπ' αριθ. 106202..... πράξης χαρακτηρισμού μας ως έδαφος κτηματολόγιου.

Αθήνα, 06/05/2017

Ομοσπονδία Διασφάλισης Αμετάλλευσης

Βασιλείος

Κοδόβλατος

Σεράφιος

ΣΤΕΦΑΝΟΣ Ι. ΠΑΤΙΛΑΣ
ΔΙΠΛΩΜ. ΠΟΛΙΤΙΚΟΣ ΜΗΧΑΝΙΚΟΣ
ΠΟΛΥΤΕΧΝΙΚΗΣ ΣΧΟΛΗΣ ΠΑΤΡΩΝ
ΑΡΙΘΜΟΣ ΜΗΤΡΩΟΥ Τ.Ε.Ε. 8 0 6 0 5
ΙΘΑΚΗΣ 30 - ΠΑΛΛΗΝΗ ΤΗΛ. 210 6568006
ΑΦΜ 059765666 - ΔΟΥ ΠΑΛΛΗΝΗΣ

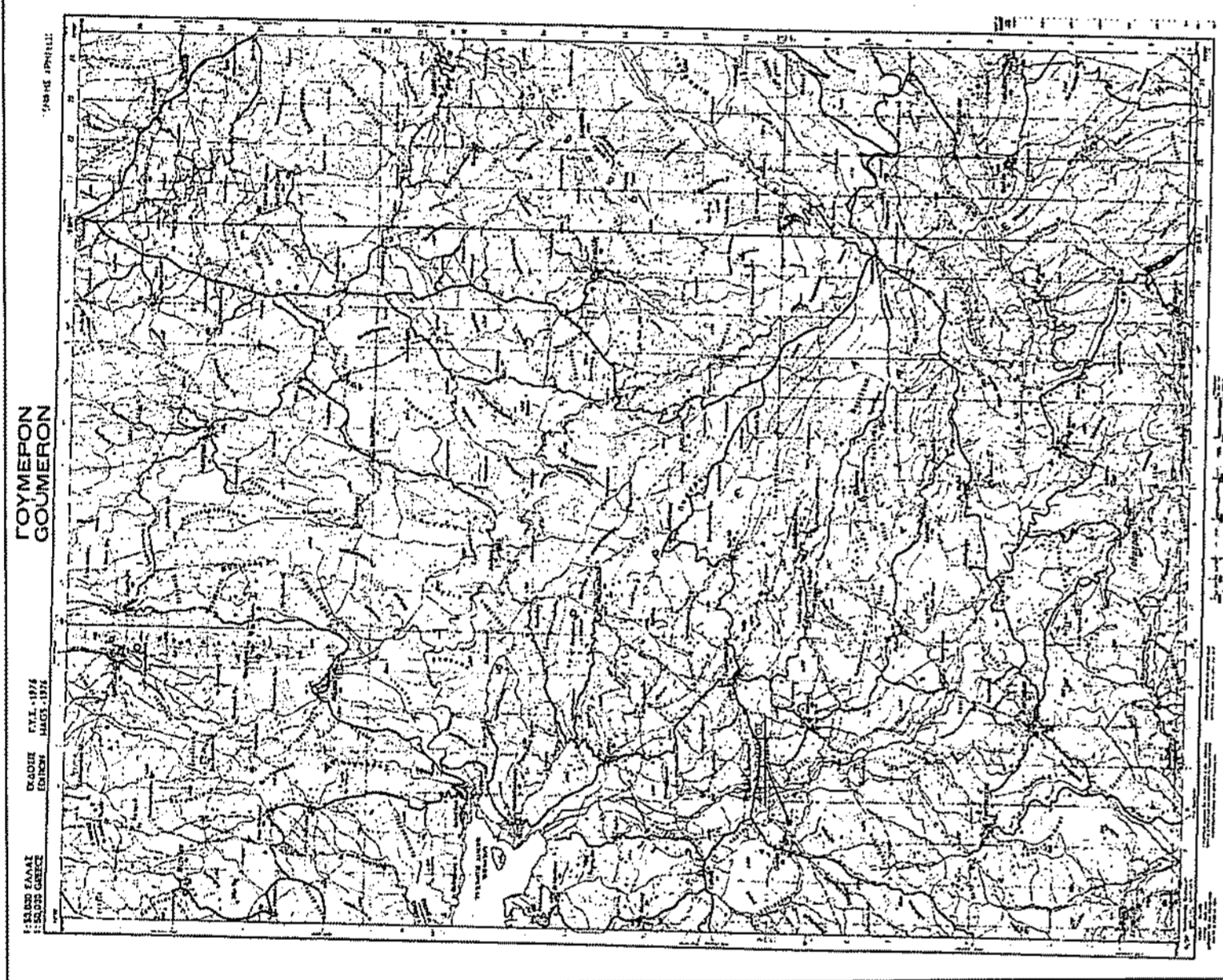

ΑΠΟΣΠΑΣΜΑ ΑΠΟ ΟΡΟΦΟΦΩΤΟΧΑΡΤΗ ΚΤΗΜΑΤΟΛΟΓΙΟΥ
ΕΚΤΟΣ ΑΝΑΡΤΗΣΗΣ ΔΑΣΙΚΩΝ ΧΑΡΤΩΝ

ΠΙΝΑΚΙΔΑ Γ.Υ.Σ. 083 - ΚΛ. 1 : 50000

ΔΗΛΩΣΗ ΜΗΧΑΝΙΚΟΥ Ν 651 / 1997 και Ν 1337/1983

- Ο παρακάτω υπογράφων μηχανικός δηλώνω ότι:
- 1.- η ιδιοκτησία με στοιχεία "1-2-3-4-5-6-.....-23-24-25-26-1" με εμβαδό E=2379,42 m2 εμπίπτει εκτός οικισμού και εκτός σχεδίου πόλεως και είναι οικοδομήσιμο (έχει πρόσωμο σε δρόμο) σύμφωνα με τις ισχύουσες τοπικοδομικές διατάξεις.
 - 2.- ΔΕΝ εμπίπτει στις διατάξεις του Ν 1337/1983 για εισαφοράς σε ΓΗ και ΧΡΗΜΑ.
 - 3.- εντός του αγροκτήματος δεν διέρχονται γραμμές μεταφοράς υψηλής τάσης της ΔΕΗ, αγωγός φυσικού αερίου και δρόμος ή ρέμα υφιστάμενα προ του 1923.
 - 4.- η περιοχή ΔΕΝ έχει ενταχθεί στο Εθνικό Κτηματολόγιο.

Δ. ΜΗΧΑΝΙΚΟΣ
ΣΤΕΦΑΝΟΣ Ι. ΠΑΤΙΛΑΣ
ΔΙΠΛΩΜ. ΠΟΛΙΤΙΚΟΣ ΜΗΧΑΝΙΚΟΣ
ΠΟΛΥΤΕΧΝΙΚΗΣ ΣΧΟΛΗΣ ΠΑΤΡΩΝ
ΑΡΙΘΜΟΣ ΜΗΤΡΩΟΥ Τ.Ε.Ε. 8 0 6 0 5
ΙΘΑΚΗΣ 30 - ΠΑΛΛΗΝΗ ΤΗΛ. 210 6568006
ΑΦΜ 059765666 - ΔΟΥ ΠΑΛΛΗΝΗΣ

ΔΗΛΩΣΗ ΙΔΙΟΚΤΗΤΗ

Ο παρακάτω υπογράφων ιδιοκτήτης της αγροκτησίας με στοιχεία "1-2-3-4-5-6-.....-23-24-25-26-1" δηλώνω, ότι τα όρια που υπάδειξα είναι αληθή και ορθά και δεν προκύπτει από κατάκτηση μεγαλύτερης έκτασης.

Ο δήμιον

ΥΠΟΜΗΝΗΜΑ

ΟΡΙΑ ΙΔΙΟΚΤΗΣΙΑΣ

ΓΕΩΔΑΙΤΙΚΟ ΣΥΣΤΗΜΑ ΑΝΑΦΟΡΑΣ 1987 (ΕΓΣΑ '87)

Ειλεωσατέδες αναφοράς GRS 80

Προβολή: Εγκάρσια Μερκατορική (TM87)

Κεντρικός Μεσημβρινός Λο = 24° 00' 00" με Κω = 0.9999600

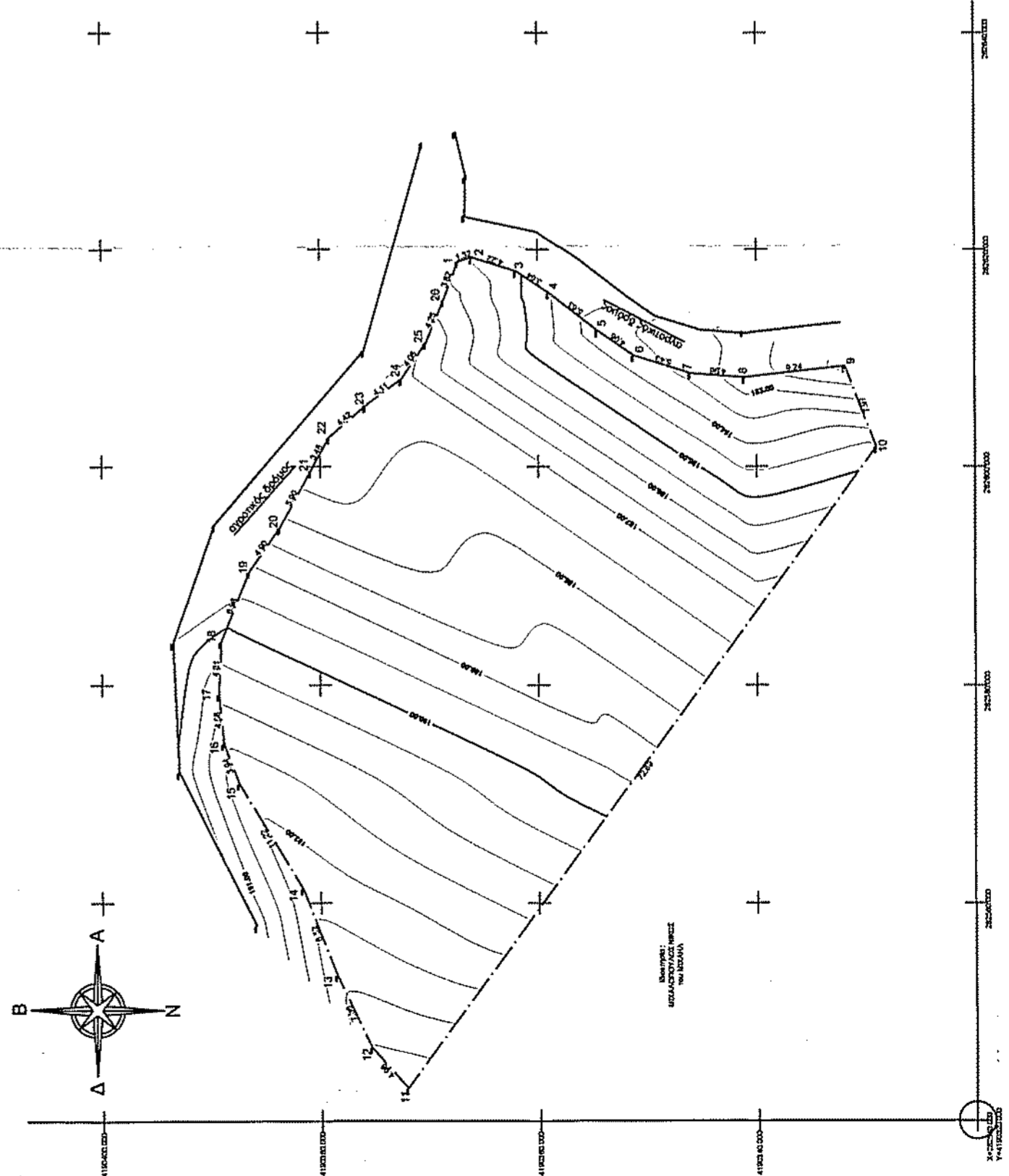

ΓΕΩΔΑΙΤΙΚΟ ΣΥΣΤΗΜΑ ΑΝΑΦΟΡΑΣ 1987 (ΕΓΣΑ '87)

ΕΙΛΕΩΣΑΤΕΔΕΣ ΑΝΑΦΟΡΑΣ GRS 80

ΠΡΟΒΟΛΗ: ΕΓΚΑΡΣΙΑ ΜΕΡΚΑΤΟΡΙΚΗ (TM87)

ΚΕΝΤΡΙΚΟΣ ΜΕΣΗΜΒΡΙΝΟΣ ΛΟ = 24° 00' 00" ΜΕ ΚΩ = 0.9999600